

DEILI 1.  
 1:5

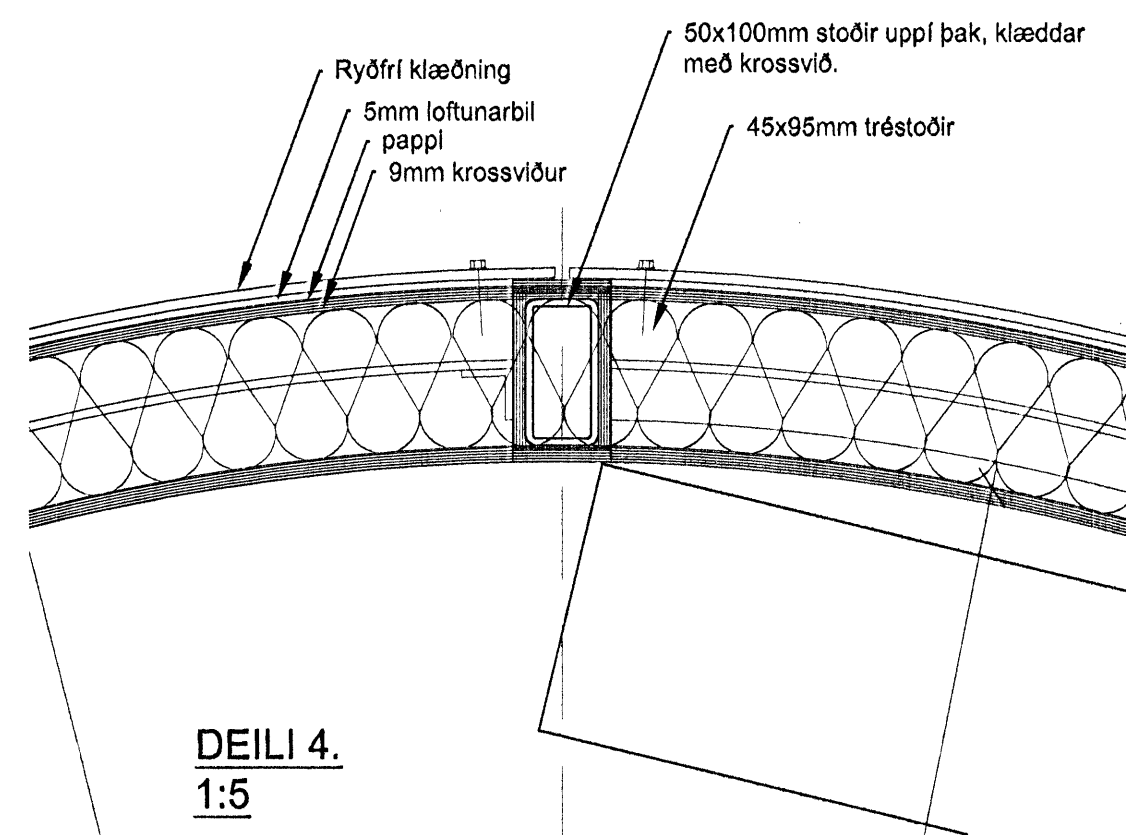

DEILI 4.  
 1:5

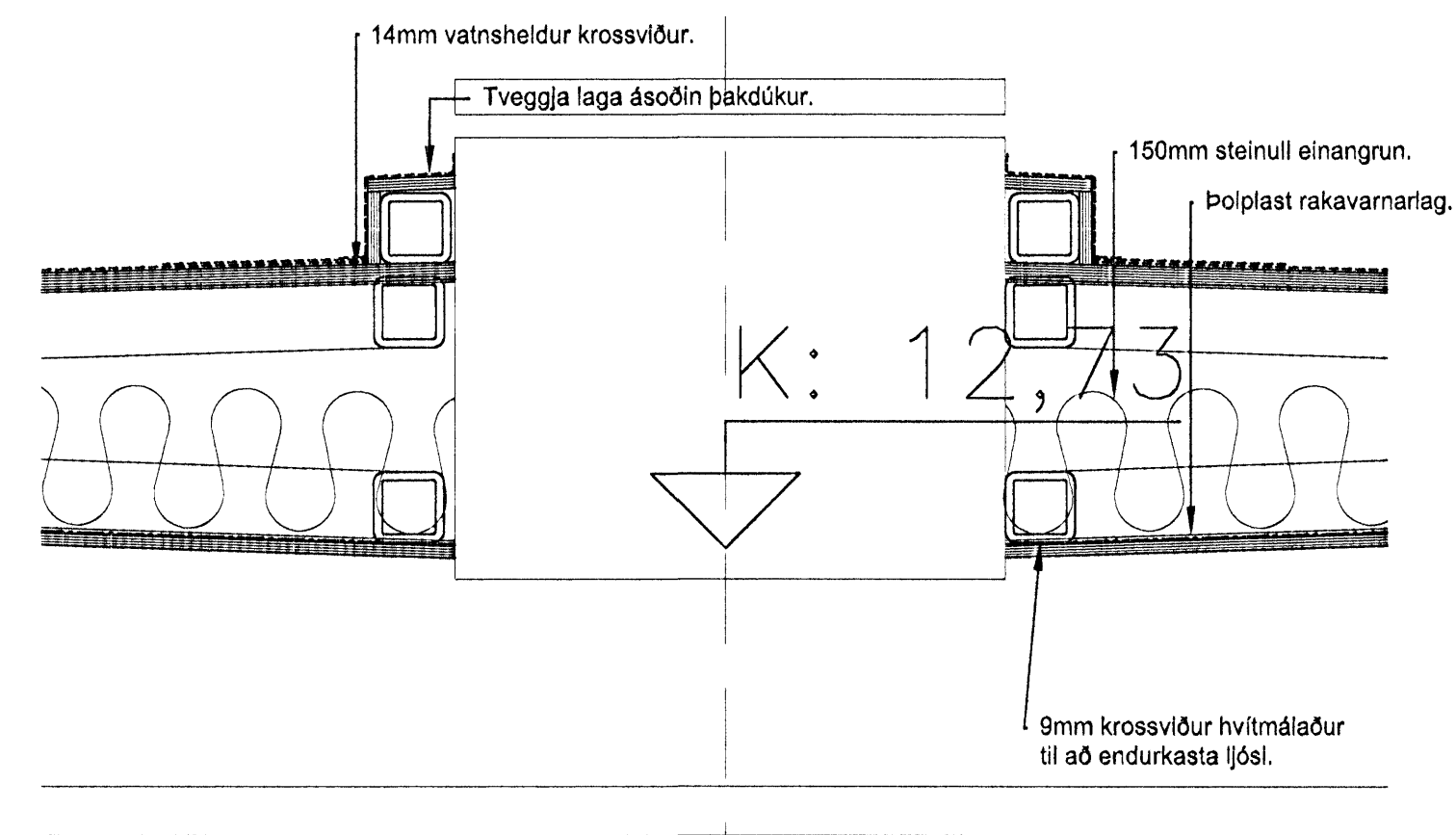

DEILI 3.  
 1:5

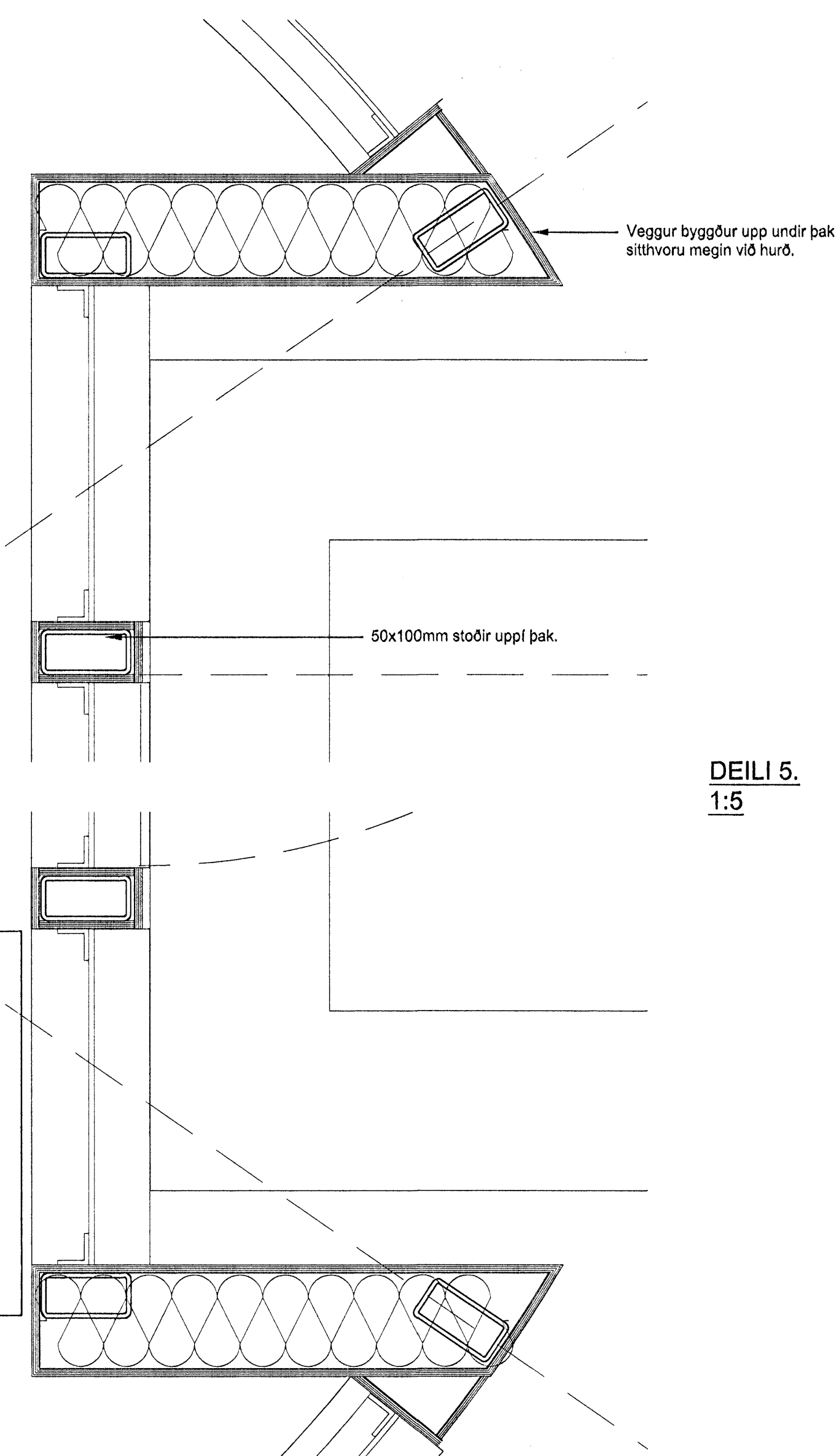

DEILI 5.  
 1:5

**BYGGINGALÝSING:**  
 Þakhýsið er létt hringlaga stálvirki, klætt með ryðfrú stáli, veggir og hurð.  
 Grindin er 50 x 100mm lóðréttir stálprófillar og 50 x 100mm láréttir. Grindin er klædd að utan og innan með 9mm vatnsheldum krossviði og á milli er 100mm þéttpressuð steinnill. Að innanverðu er þolplast á milli einangrunar og krossviðsklæðningar og að utanverðu er krossviðsklæðning þakin tjörupappa undir ryðfría stálklæðninguna. Á milli pappi og stálklæðningar er 5mm loftunarbíl. Þak er einnig loftað. Ljósrífa er á milli þaks og veggja og er reiknað með bognu 6mm plexigleri með sandblásinni áferð, Satinice, í bílið. Þak er einnig úr stálprófilum með 14mm vatnsheldum krossviði og 2 lögum af ásoðnum pappa. Gert er ráð fyrir 150mm steinnill í þaki. Selja skal ryðfría flasningu framán á þakkant. Loft er klætt að innan með hvítmáladum 9mm krossviði.  
 Þakhýsið er tæplega 8m² að grunnfleti og þakskífa er rúmlega 11m² að stærð.  
 Allir hæðakótar og málsetningar eru á stálgrind.

**BRÜTTÓSTÆRÐIR**

Grunnmynd 8,8m²  
 Þakskífa 11,3m²

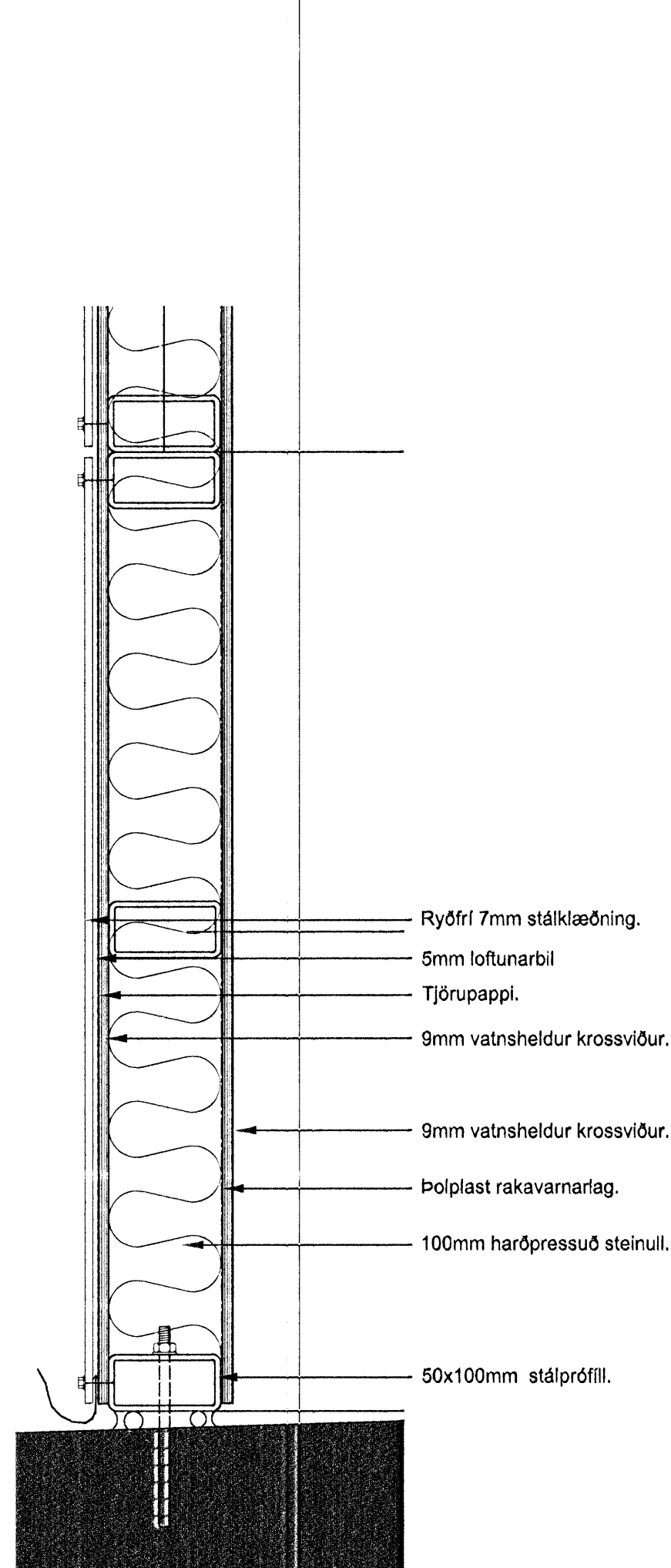

DEILI 2.  
 1:5

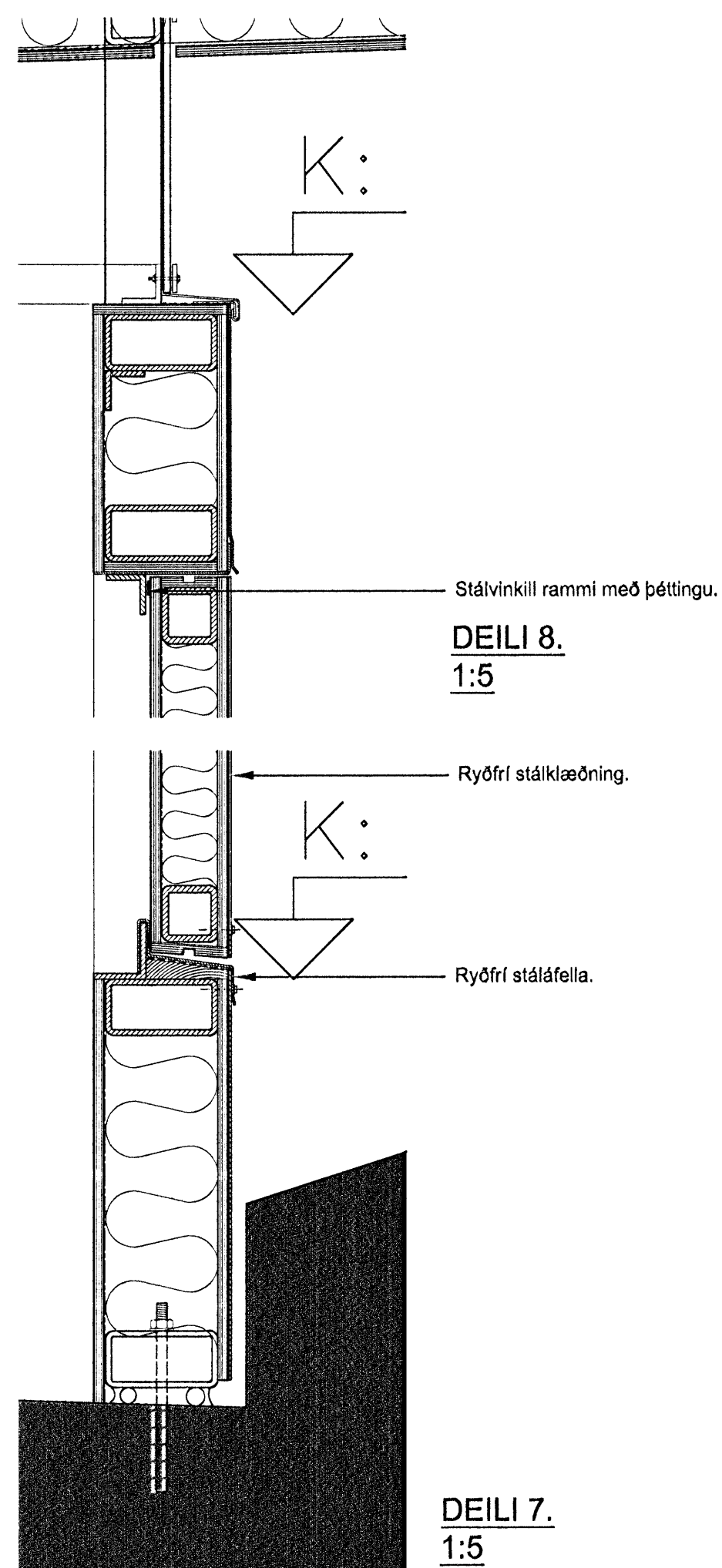

DEILI 7.  
 1:5

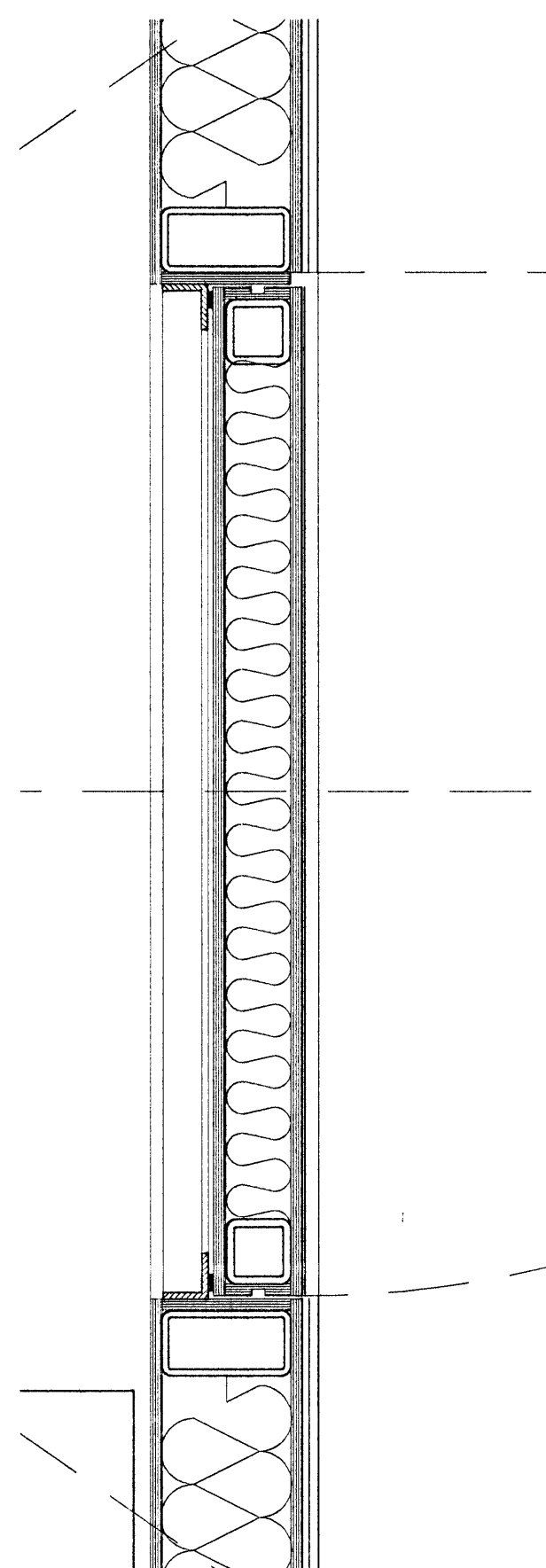

DEILI 6.  
 1:5

HEITI VENS:  
**ÓSEYRARBRAUT 29D**  
 MIÐLUNARTANKUR

HEITI TEIÐINGAR:  
 DEILI

SKAÐ:	21-08-09	FRÁMÍÐ:	JL, KÁ	FRÍFRÍ:	JL	TEIÐING:	KÁ
SKALA:	FRÁMÍÐ:		1:100	FRÍFRÍ:	1:1000		

ALARK arkitektar ehf.  
 A501