GRUNNMYND 1.HÆÐAR 1:50

Samþykkt þann
25 SEP 2009
Byggingafulltrúinn í Hafnarfirði
F.h. Hrólfur S. Gunnlaugsson

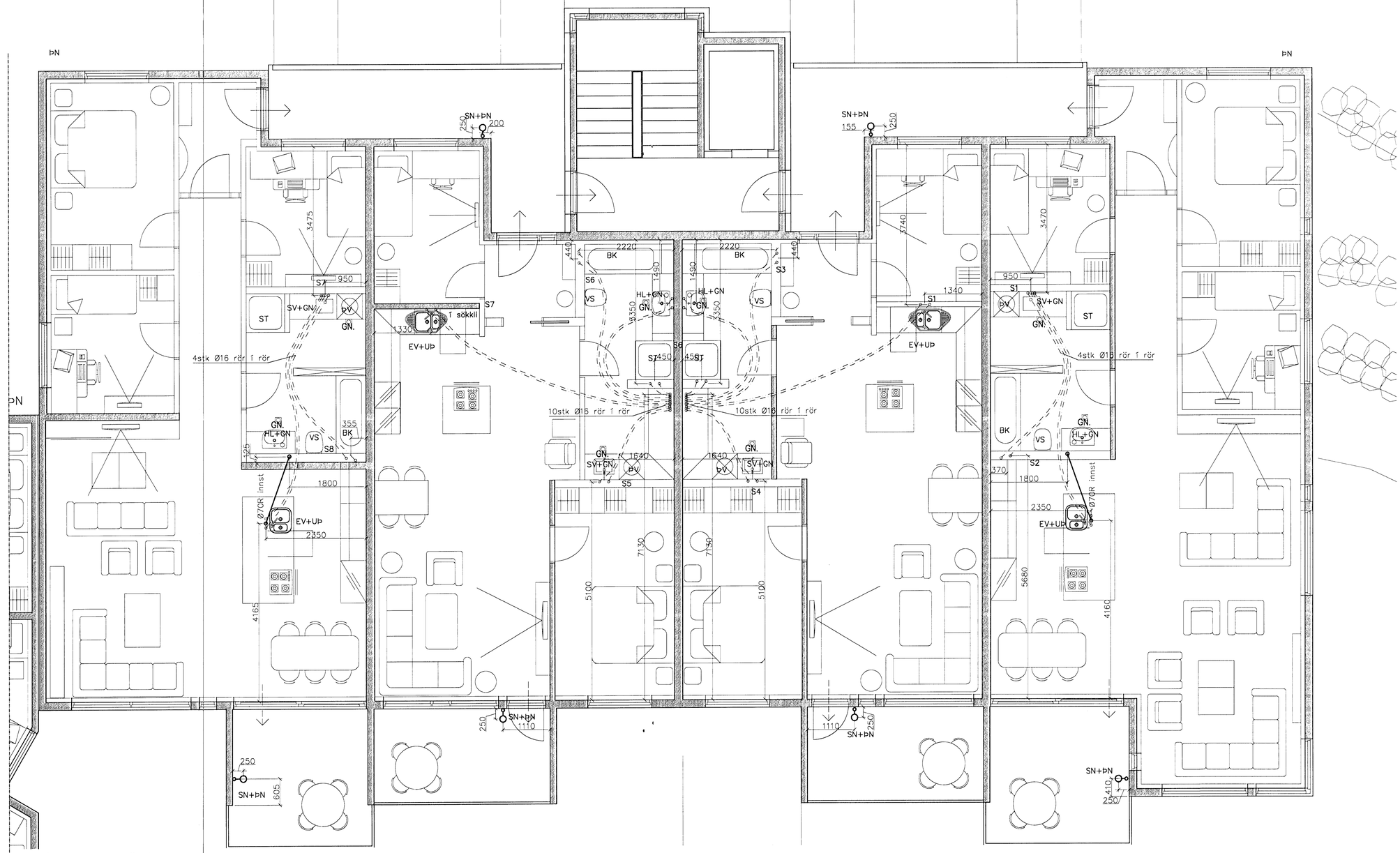

SNIÐ Í INNSTEYPT NIÐURFÖLL Í SVALIR 1:10

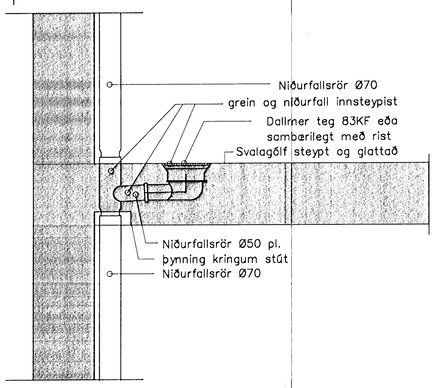

Skýring: Neysluvatnslagnir.

Allt vatnslagnarefni skal vera vottað af Rannsóknarstofnun Byggingariðnaðarins í samræmi við byggingarreglugerð og gildandi staðla.

Vatnslagnarefni að tengigrindum
PPR hitaþolin plast rör SDR11 af viðurkenndri gerð skv. DIN 8077/78.

Einangra skal allar stofnlagnir í með glerullarhólkum og vefja með plastvafi, aðrar Lagnir skal einangra með viðurkenndri ádragseinangrun.

Setja skal viðurkenndar eldvarnarmúffur á alla stofna þar sem þeir fara úr sameign í kjallara og inn í (uppí) íbúðir.

Vatnslagnarefni í gólfum, rör í rör Ø16x2,2. PEX rör með þrýstengjum af viðurkenndri gerð skv. DIN 16892/93.

Þrýstiprófun plastlagna fyrir neysluvatn.:
Neysluvatnslagnir skal fylla af köldu vatni og þær þrepa-þrýstiprófaðar með minnst 12bar.
Heildar prófttími er 3klst og skiptist þannig:

Tími liðinn frá upphafi þrýstiprófs:
1) byrja á að setja vatnsþrýsting í 12bar
2) eftir 10mín setja vatnsþrýsting aftur í 12bar
3) eftir 20mín setja vatnsþrýsting aftur í 12bar
4) eftir 30mín skal skrá stöðu á þrýstimæli
5) eftir 60mín skal skrá stöðu á þrýstimæli

Hér má þrýstingur mest hafa fallið um 0,6bör frá (4) til (5)

6) eftir 180mín skal skrá stöðu á þrýstimæli

Hér má þrýstingur mest hafa fallið um 0,2bör frá (5) til (6)

Ath. mælar sem notaðir eru við prófun skulu vera viðurkenndir og skal vera hægt að greina mjög auðveldlega breytingu um 0,1bar á þeim.

Breytingar		
Nr.	Dags.	Nafn

BREKKUÁS 9–11 HF

Verkfræðistofa þráinn & Benedikt
Laugavegi 178, 105 Rvk.
Sími: 553 1770, 568 7775, Fax: 568-7701
Netfang: verkfraedistofa@verkfraedistofa.is

Innsteyptar lagnir
1.hæð norðurendi

H BS | T BD | S	
M	1:50
Nr.	P102
Dags.	Jun 09
090638-4839	
080149-3609	