

Samþykkt bann
 08 MAY 2009
 Byggingafulltrúinn í Hafnarfirði
 E.h. Þrólfur S. Gunnlaugsson

Snið 1
 1:20 1-04

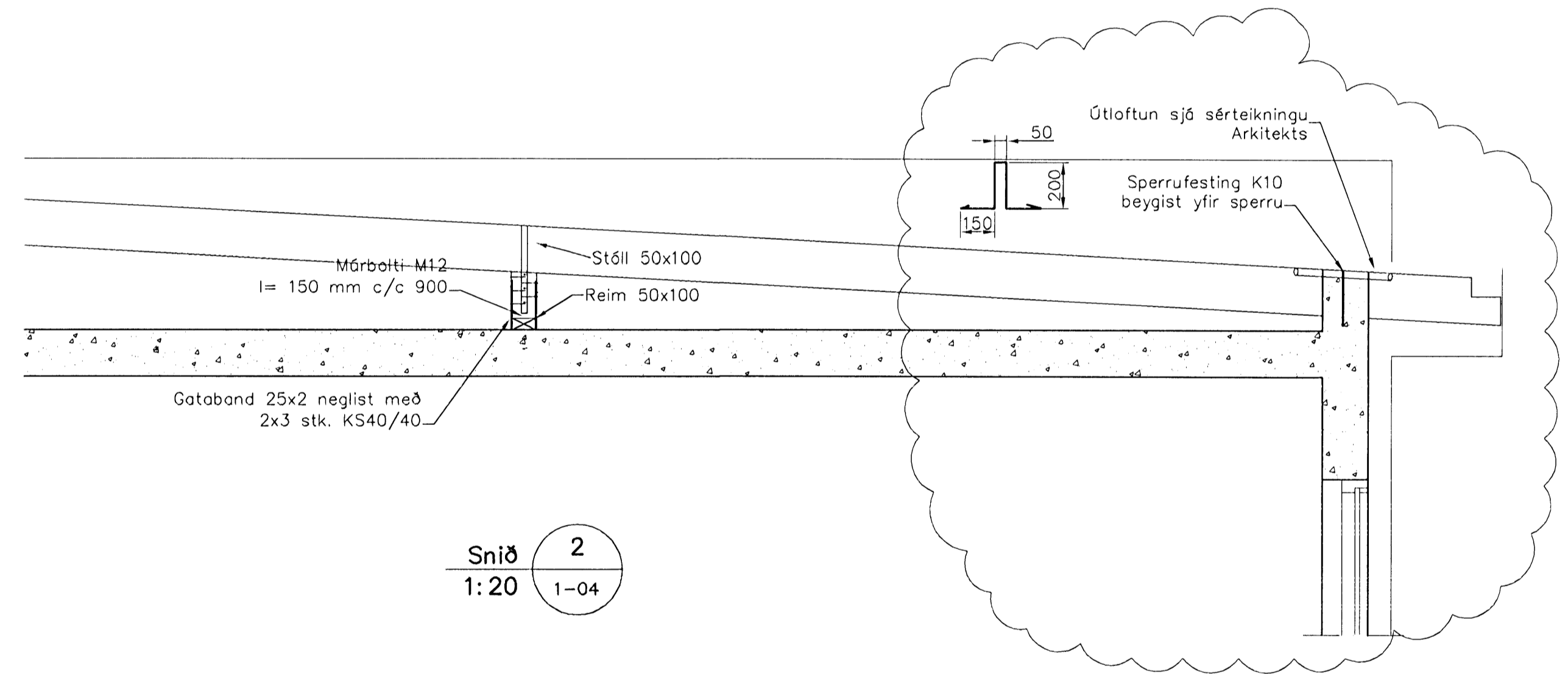

Snið 2
 1:20 1-04

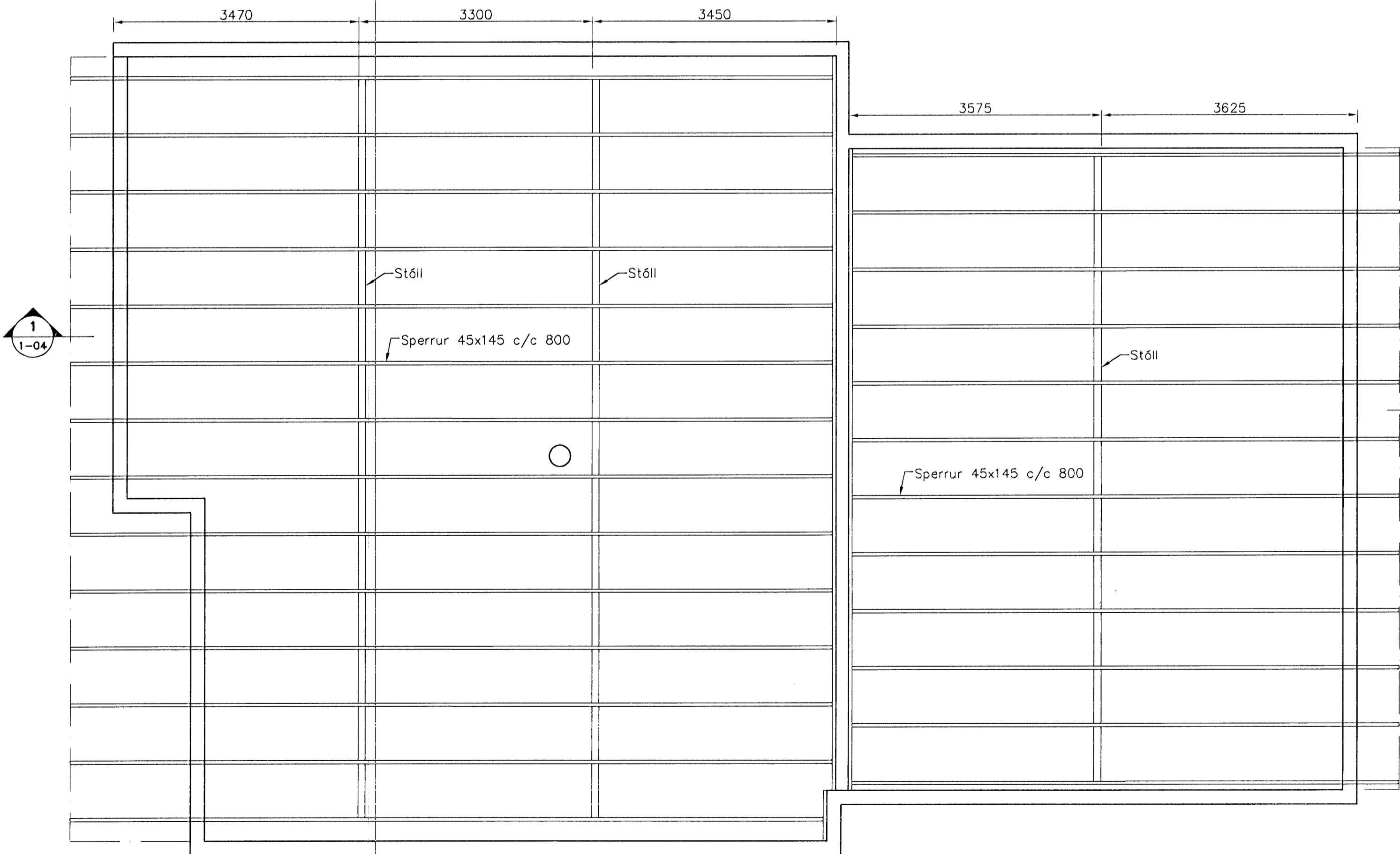

Pakvirki, 1:50

Skýringar

Almennar skýringar sjá blað 00-01
Steypa
 Brotþolslokkur: C25/28 samkv. ENV 206 (250)
 Vánissementstala: skal vera minni en 0,55
 Loftmagn: 5-7%
 Sigmá: 60-80 mm

Timbur

Allt timbur í burðarvirki skal vera styrkleikaflokkað minnst K18 samkv. ÍST-DS 413 nema annað sé tekið fram á teikningum. Timbur sem leggst að eða í steypu skal fúaverja á viðurkenndan hátt. Leggja skal tjörupoppa milli trés og steypu

| Útgáfa | Breyting | Dagsetning | Hannað | |
|---|-----------------------|--|--------|---------|
| B1 | Sperrufestingu breytt | 9.09.2008 | S.H. | |
| Sveinbjörn Hinriksson Byggingatæknifræðingur Kl. 160861-2529 Brekkugata 9 Hafnarfirði Sími: 556-4008, 861-9061 Netfang: svennih@internet.is | | Staður Brekkús 25 Hafnarfirði Skýring Pakvirki | | |
| Hannað / Teiknað | Kvarð | Dagsetning | Verkr. | Teiknr. |
| <i>Sveinbjörn Hinriksson</i> | 1:50 1:20 | 4.5.07 | 07-08 | 1-04 |