

**ATH**  
 Óll mál skal athuga áður  
 en smíði hefst

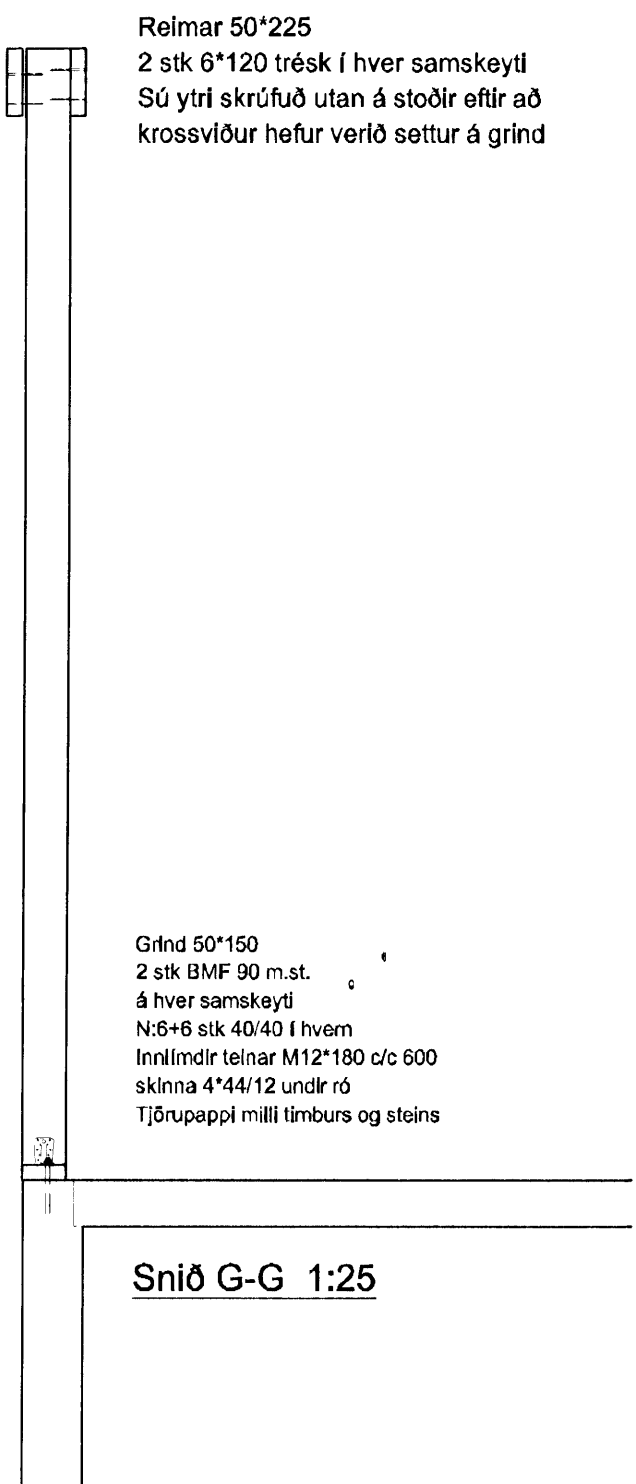
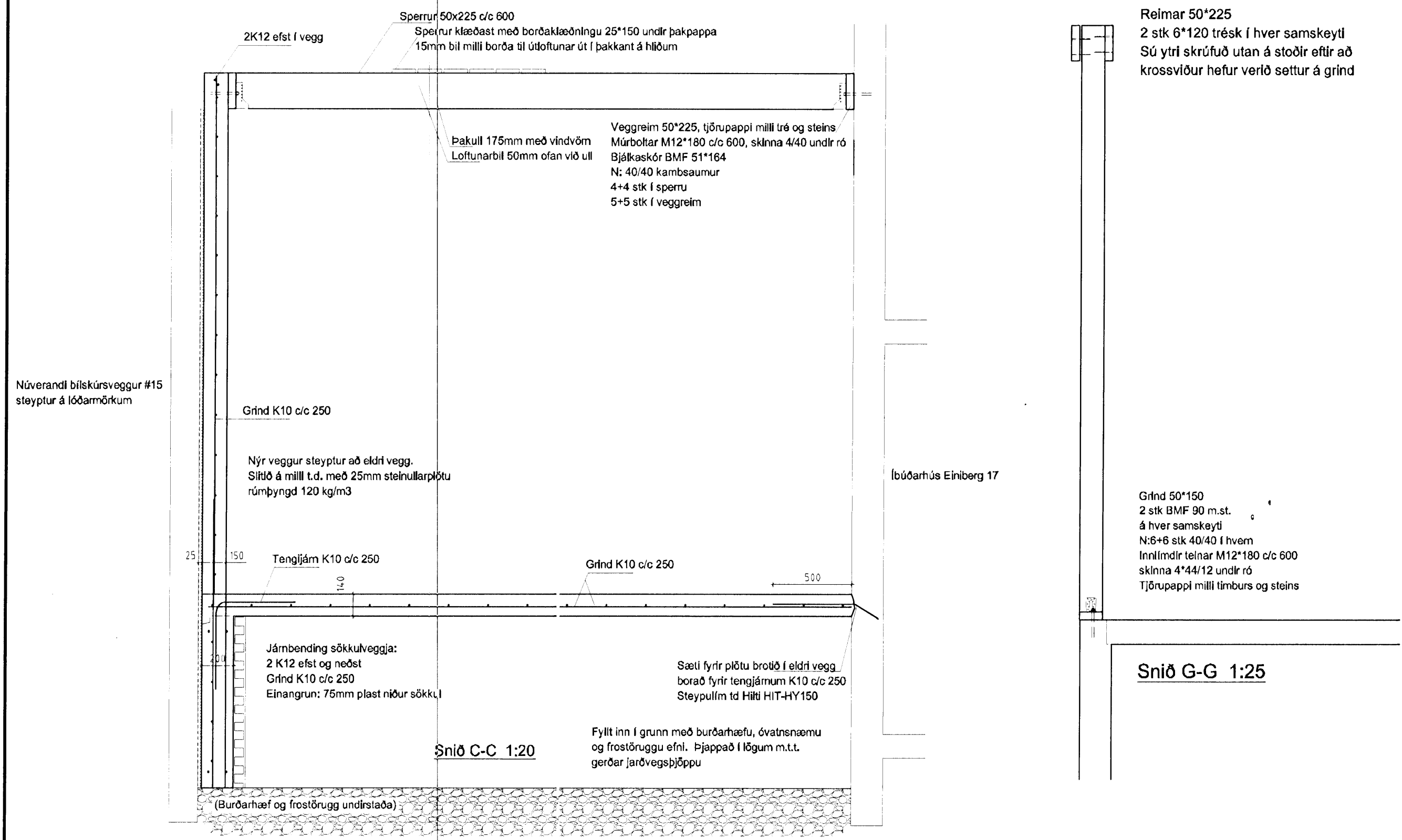
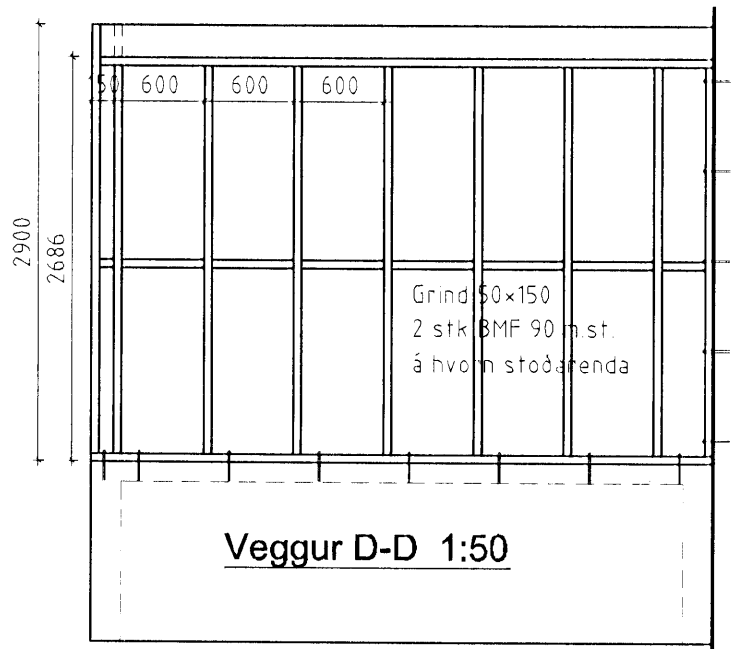
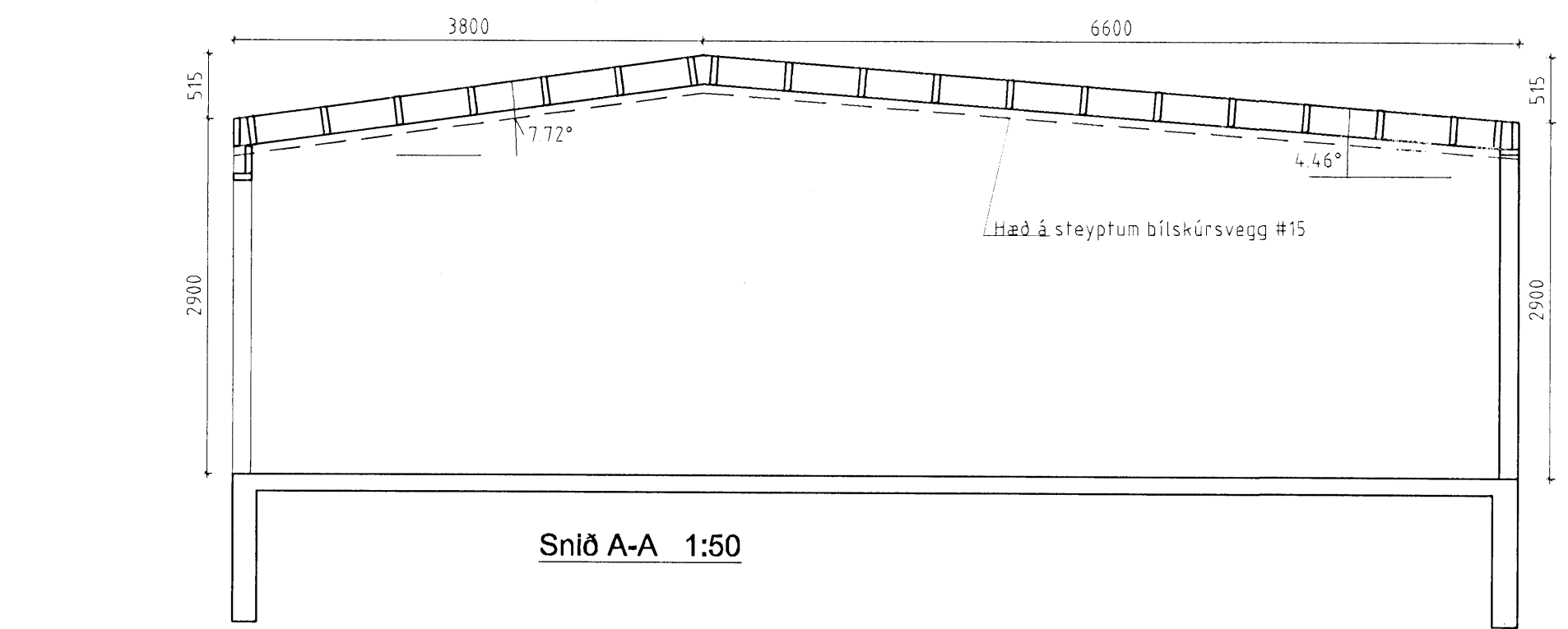
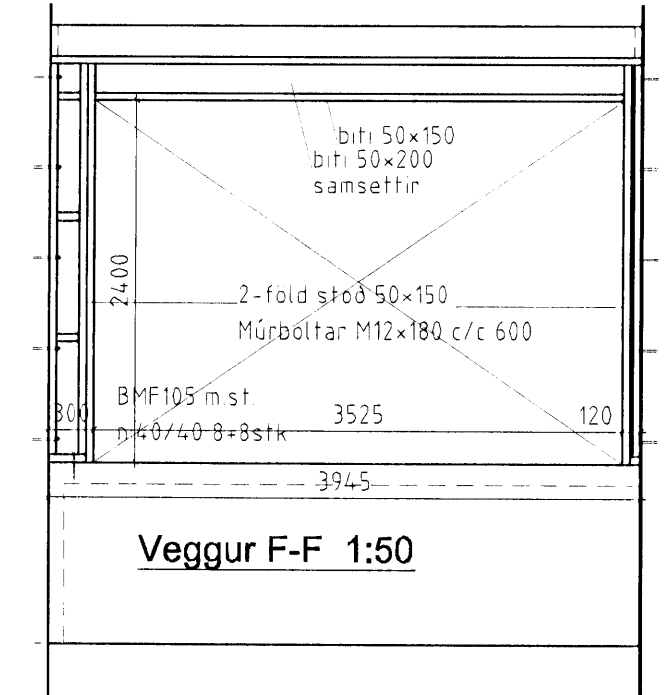
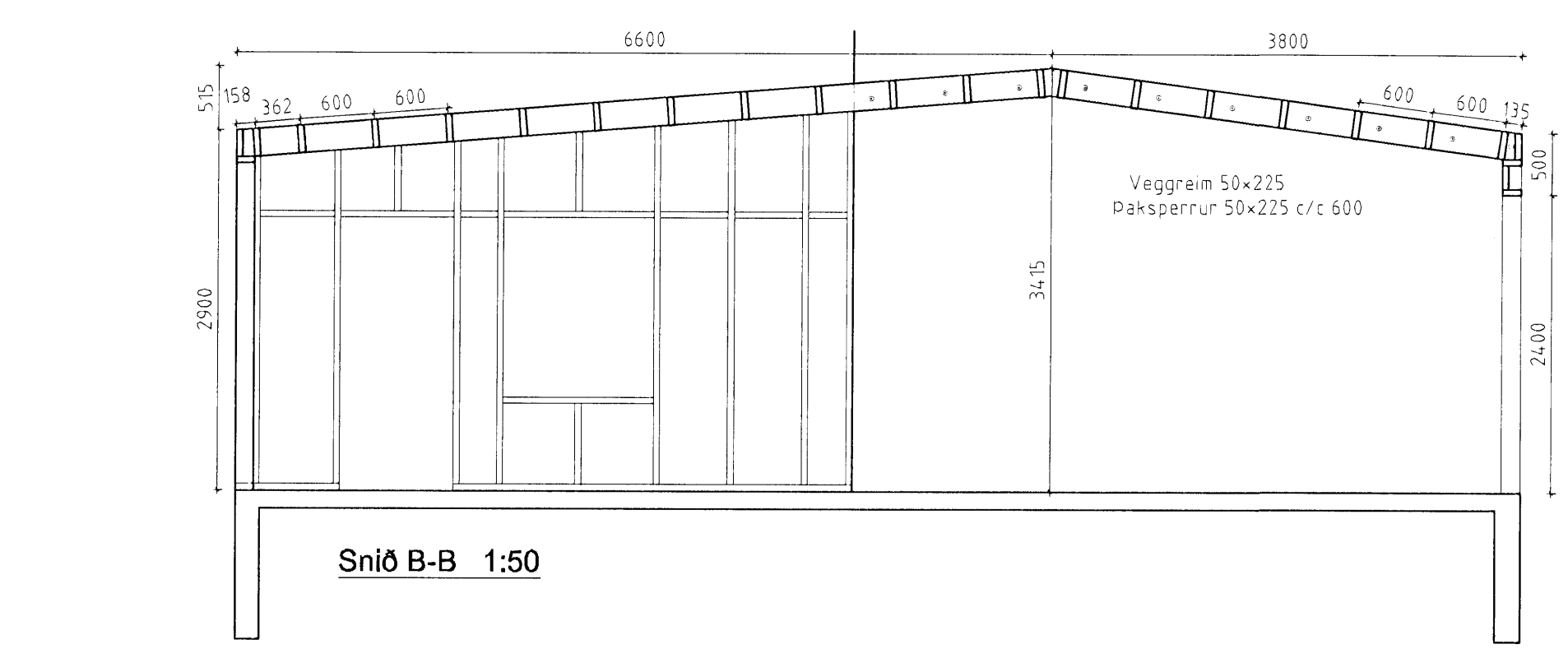
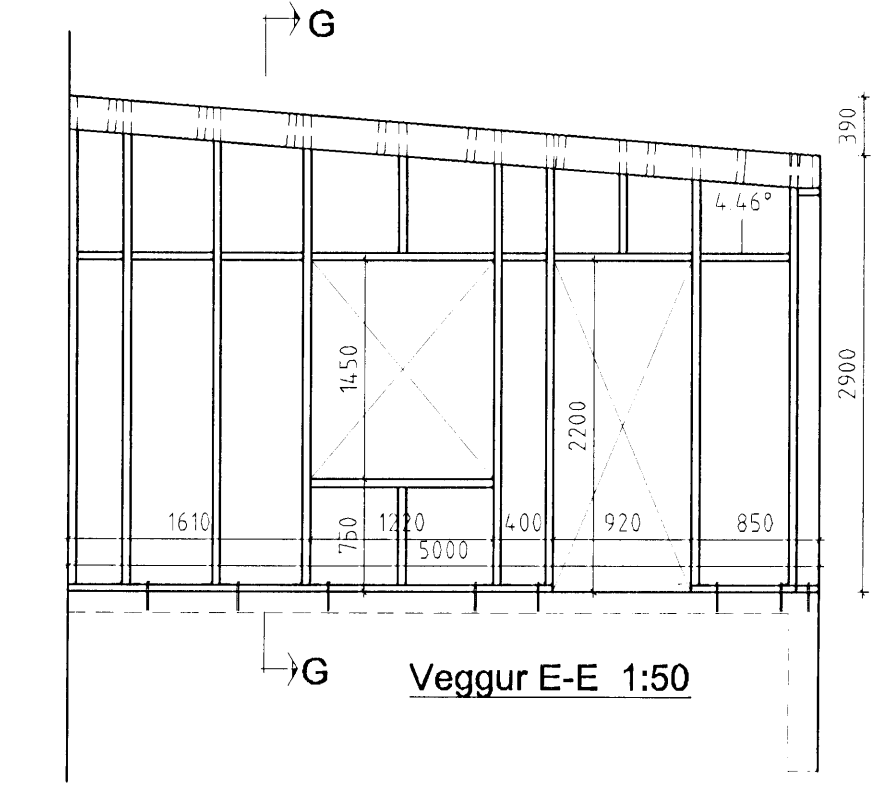
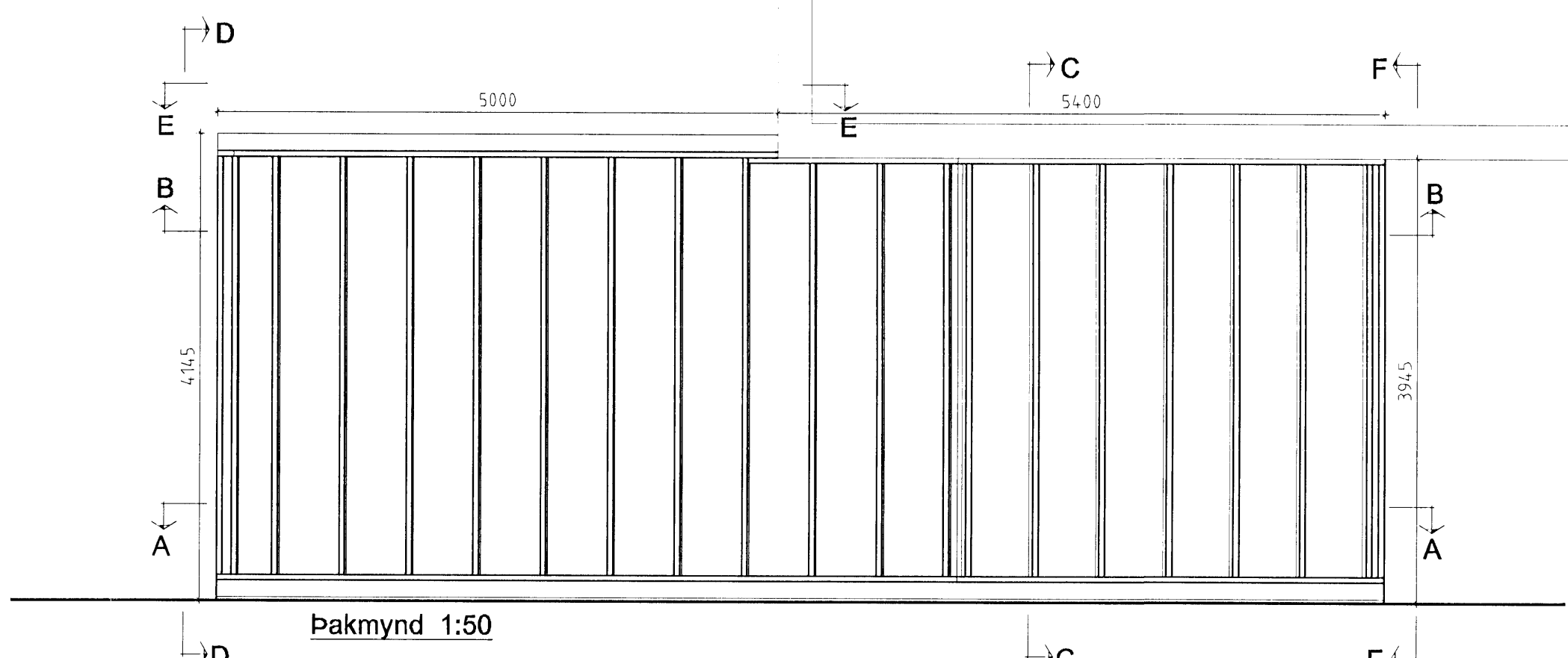
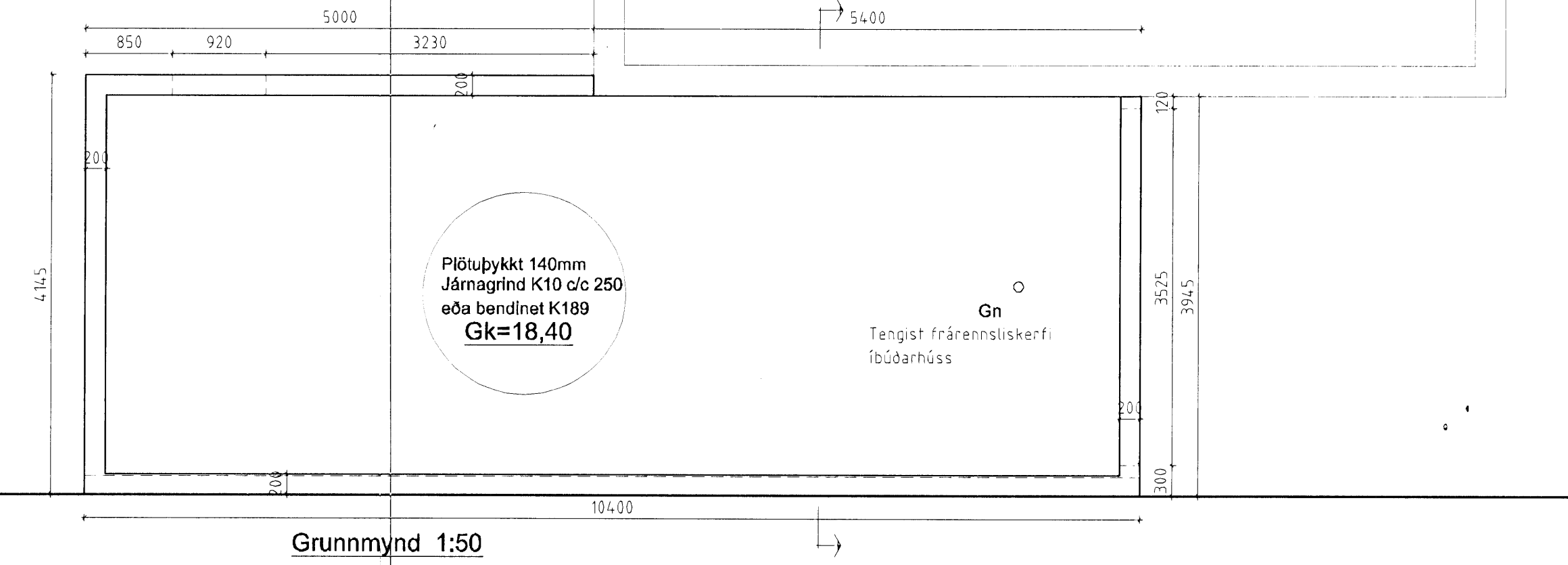

**SKÝRINGAR:**  
 Stensteypa : Brotþolsflokkur C-25  
 Sementsmagn amk. 300 kg/m  
 Vatnssemmentsfala minni en 0,55  
 Loftinnihaldi 2-3% nema þar sem steypa verður fyrir veðrun, 5-7%  
 Bændistál er Ks-40s  
 Allt timbur í burðarvirki er styrkleikaflokkað T1 eða betra  
 Boltar, BMF-festingar og tilheyrandi er galvaniserað.  
 Undir boltahausa og rær sem herbast að tré komi skinnur með þvermál 3,5\*d og þykkt 0,3\*d  
 Útveggjagrind er 50\*150 mm c/c 600 mm.  
 Flóstykki er gagnvarið. Það boltast við sökkul með innlindum M12\*200 mm, snittleinum c/c 600. Lim HILTI HIT HY 150.  
 Stílið er milli steypu og timbers með þakpapparenningsi og að auki tvöfaldr lfmód 2\*10 þéttborð steypumegln.  
 Stoðir vinklast við flóstykki og sýlu með 2 stk BMF 90 vinklum í hvorn enda. Útveggjagrind klæðist utan með 12mm Grenikrossviðspötum 12\*1200\*2740. Plötur neglist með 50 mm galvaniseraðum saum. Millilil saum er 150 mm.  
 Sperrur í þaki eru 50\*200 c/c 600.  
 Sperrur klæðast með 25\*150 borðaklæðningu. Klæðning neglist 75mm saum, 3 stk í hverja sperru. Vixla skal borðasamskeytum á sperrur. 15mm últofnarbil á milli borða.  
 Óll mál athugið á staðnum áður en smíði hefst

Númer	Dags	Skýring breytingar	Br af

Gísli Agúst Guðmundsson - Byggingateknifr. kt: 250860-7499 Gaukasátt 41, 221 Hafnarfj. s: 869 0880 Netfang: gisagudmunds@gmail.com, Veffang: hepi/—	MKV. 1:50,25 TEIKN. GG	DAGS. 10.07.2009 HANNAD GG	ÚTGÁFA NR. 1 NR. TEIKNINGAR B-101
HEITI VERKS: Einiberg 17, Hafnarfirði - Bilskúr	ÁRITUN HÖNNUNAR <i>[Signature]</i>	DAGS. ÁRITUNAR	
Burðarvirki	ÁRITUN SAMRÆMINGARHÖNNUNAR <i>[Signature]</i>	DAGS. ÁRITUNAR	