

Nr.	Gerð	Afköst	Stærð/Dreifari/Box	Tegund
I <sub>1</sub>	Dreifari með stélta neðriplötu og box til loftmagnstillingar	65 L/s, 25 dB(A)	125/160	
I <sub>2</sub>	Innblastursrist beint á spíró-rör með bakstillingu	200 L/s, 35 dB(A)	1000x150	
I <sub>3</sub>	Innblastursrist beint á spíró-rör með bakstillingu	50 L/s, 36 dB(A)	400x200	
I <sub>4</sub>	Innblastursrist beint á spíró-rör með bakstillingu	50 L/s, 37 dB(A)	600x100	
I <sub>5</sub>	Innblastursrist beint á spíró-rör með bakstillingu	75 L/s, 38 dB(A)	500x100	

Nr.	Gerð	Afköst	Stærð/Dreifari/Box	Tegund
U <sub>1</sub>	Útsogsventill með lausa keilu til loftmagnstillingar, hvítur	15-17 L/s, 25 dB(A)	Ø100	
U <sub>2</sub>	Útsogsventill með lausa keilu til loftmagnstillingar, hvítur	22-35 L/s, 35 dB(A)	Ø125	
U <sub>3</sub>	Útsogsventill með lausa keilu til loftmagnstillingar, hvítur	50-70 L/s, 20 Pa	Ø160	
U <sub>4</sub>	Veggrist með bakstillingu, hvít	165 L/s, 35 dB(A)	600x150	
U <sub>5</sub>	Veggrist, hvít	880 L/s, 25 dB(A)	1000x500	
U <sub>6</sub>	Loftrist, sambærileg núverandi rístum eðri búningaklefum.	75-125 L/s, 35 dB(A)	~500x200	
U <sub>7</sub>	Veggrist, hvít	200 L/s, 25 dB(A)	500x200	
U <sub>8</sub>	Eldhúsháfu með sjálfvirkri froðuslökkværfi, ljóst og fitusíum	300 L/s, 35 dB(A)	2600x1200	
U <sub>9</sub>	Háfur yfir uppþvottavél	90 L/s, 25 dB(A)	600x600	
U <sub>10</sub>	Loftrist/gataplata í lofti a.m.k. 50% opn	260 L/s, 25 dB(A)	300x600	
U <sub>11</sub>	Veggrist, hvít með boxi til loftmagnstillingar	250 L/s, 25 dB(A)	500x200	
U <sub>12</sub>	Yfirstraumsrist með hjóðeinangrun	100 L/s, 25 dB(A)	~1000x50	
U <sub>13</sub>	Hurðarist	318 L/s, 25 dB(A)	~500x300	
U <sub>14</sub>	Hurðarist	50 L/s, 25 dB(A)	~300x100	
U <sub>15</sub>	Útsogsventill með lausa keilu til loftmagnstillingar, hvítur	60-82 L/s, 35 dB(A)	Ø200	
U <sub>16</sub>	Veggrist, hvít		500x200	
U <sub>17</sub>	Yfirstraumsventill með bræðvari, hvítur		Ø100	
U <sub>18</sub>	Yfirstraumsventill með bræðvari, hvítur		Ø140	
U <sub>19</sub>	Yfirstraumsventill með bræðvari, hvítur		Ø180	
U <sub>20</sub>	Veggrist með boxi	200 L/s, 30 dB(A)	600x300	
U <sub>21</sub>	Útsogsventill með lausa keilu til loftmagnstillingar, hvítur m. bræðvari	60-82 L/s, 35 dB(A)	Ø200	
U <sub>22</sub>	Útsogsventill með lausa keilu til loftmagnstillingar, hvítur m. bræðvari	22-35 L/s, 35 dB(A)	Ø125	
U <sub>23</sub>	Útsogsventill með lausa keilu til loftmagnstillingar, hvítur m. bræðvari	15-17 L/s, 25 dB(A)	Ø100	
U <sub>24</sub>	Yfirstraumsventill með hjóðeinangrun		Ø125	
U <sub>25</sub>	Yfirstraumsventill með hjóðeinangrun		Ø200	
U <sub>26</sub>	Veggrist, hvít		300x150	

### LOFTSTOKKAR OG TENGISTYKKI:

- Stokkar og tengistykki eru ýmist sivalir eða ferkantaðir
- Stokkar eru úr galv. stálplötum, lágmarksþykkt sem hér segir:

Þvermál eða stærsta hlíð < 300mm : þykkt 0,63mm  
 Þvermál eða stærsta hlíð 301-750mm : þykkt 0,8mm  
 Þvermál eða stærsta hlíð 751-1400mm : þykkt 1,0mm  
 Þvermál eða stærsta hlíð 1401-2200mm : þykkt 1,25mm  
 Þvermál eða stærsta hlíð >2200mm : þykkt 1,5mm

- Kerfi skulu minnst uppfylla þéttleikaflokk B skv. DS 447.
- Allar hlíðar í köntuðum stokkum skal styrkja með krossbroti.
- Stokkar skulu hengdir í steypu með 10mm snitteinum og múrbotum.
- Við allar bruna- og spjaldlokur komi gaumlúgur.
- Frágangur skal vera í samræmi við gildandi staðla og reglugerðir.

- SL = stilliloka
- ML = mótlorika
- BL = brunaloka
- RL = reykloka
- GL = gaumlúga
- Hjóðgildar með 50mm ein. L = lengd

- Útsog undir hurð / Yfirraumur
- Innblásur
- Útsog
- Inntak
- Frákast

### SKÝRINGAR :

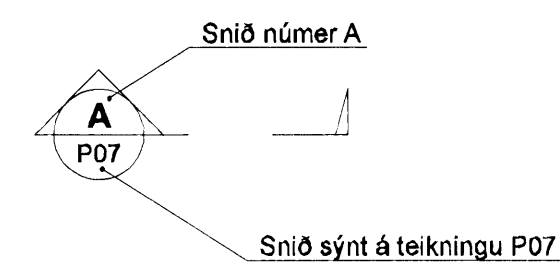
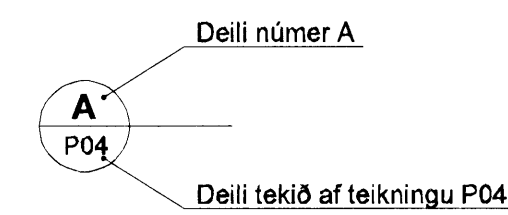
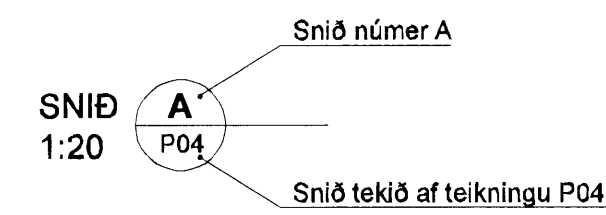

Breytingar eru táknaðar með bókstöfum A, B, C o.s.frv. Dreigið verður ský utan um allar breytingar, sem gerbar eru á milli útgáfa á hverri teikningu.

Breyting númer A og svæði í biðstöðu eru sýnd sem

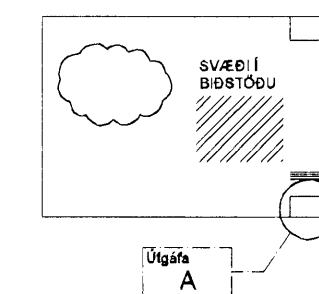

### KAPLAKRIKI

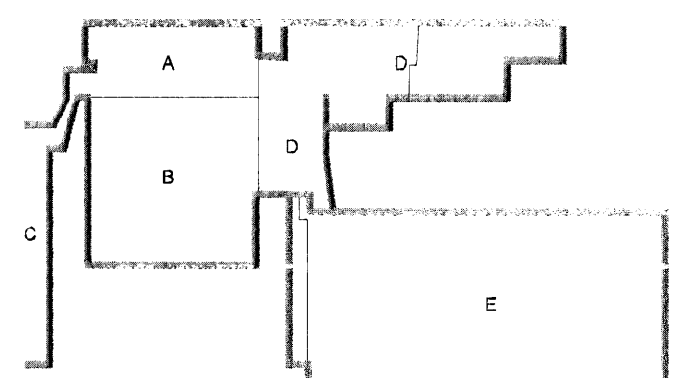
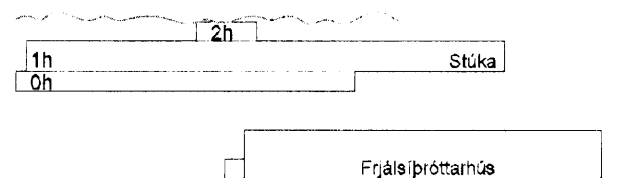

G	21.10.09	Yfirstraumsristar Ú26 bætt inn á lista	BS/SÁS
F	27.08.09	Bræðvarir f. útsogsventila og RL bætt við	BS/SÁS
E	12.06.09	Tækjum bætt inn á lista	BS/SÁS
D	01.12.08	Hurðarist breytt	BS/SÁS
C	03.06.08	Bætt við lista, afköst breytt	JGR/SÁS
B	03.03.08	Bætt við lista	BS/SÁS
A	23.11.07	Verkefning	BS/SÁS

Útg. Dags. Skýring Hannað/Yfirfand

**VSB**

### VERKFRÆÐISTOFA

B-EJARNHRAUN 20 - 220 HAFNARFJÖRÐUR - KENNIT. 710798-2899  
 vsb@vsb.is Sími 595 5600 Fax 595 8810 www.vsb.is

Árntun sérhönnuðar Sveinn Áki Sverrisson Kf. 230855 5609

Verkefni: **KAPLAKRIKI HAFNARFIRÐI**

Verkhúsi: **Loftræsing Almennar skýringar**

Hannað	Teiknað	Yfirfarið	Kvarði	Síða
BS	BS	SÁS		/ A1 -
Dags.	Verkefni	Teikning	Útgáfa	
30.04.2007	06811	L000	G	

*[Signature]*  
Kf. 119457-2789