

útlit vesturhlíð, m=1:50

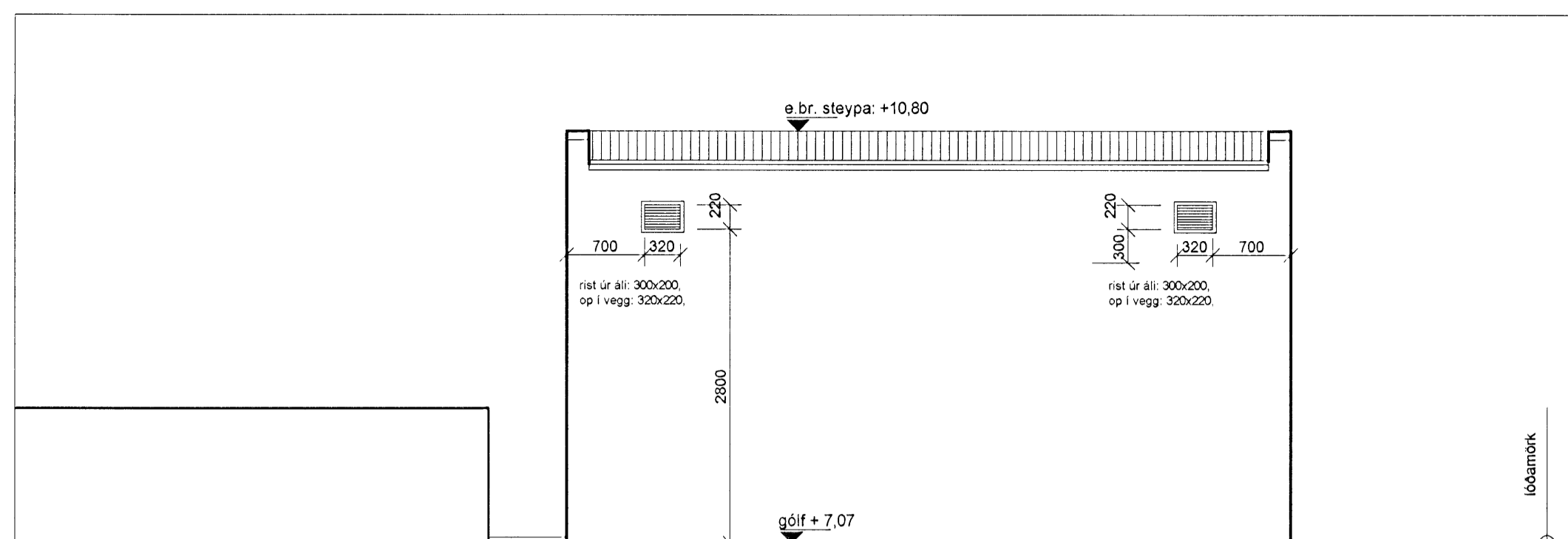

útlit norðurhlíð, m=1:50

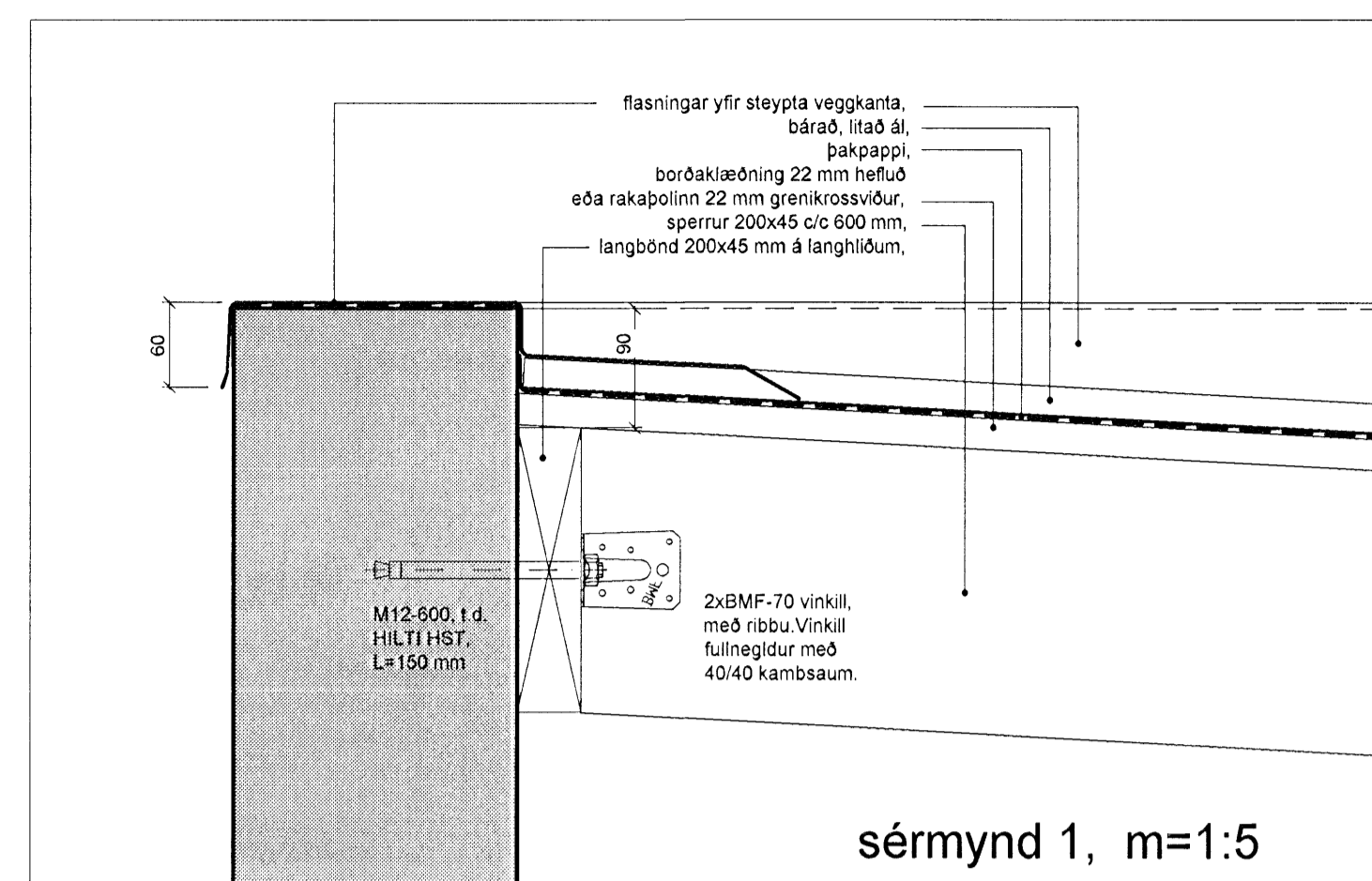

sérmynd 1, m=1:5

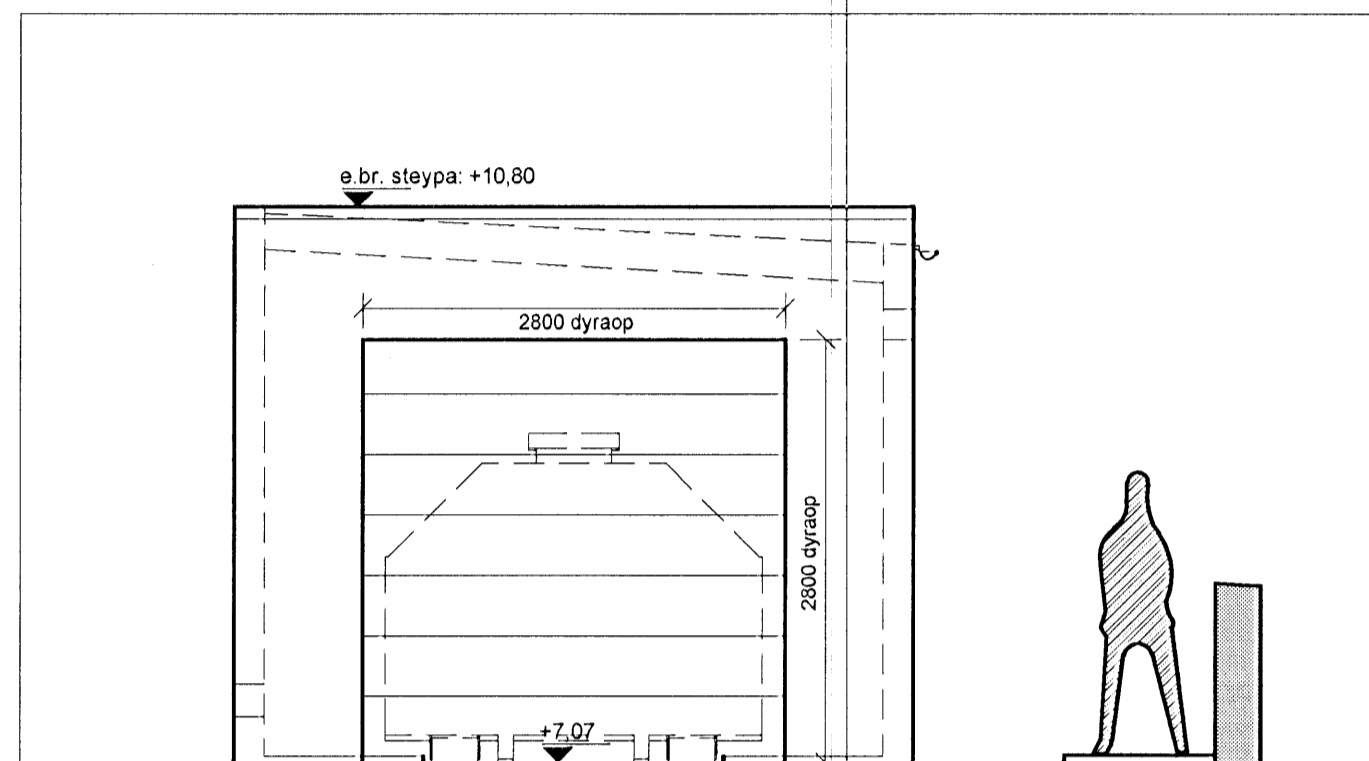

útlit austurhlíð, m=1:50

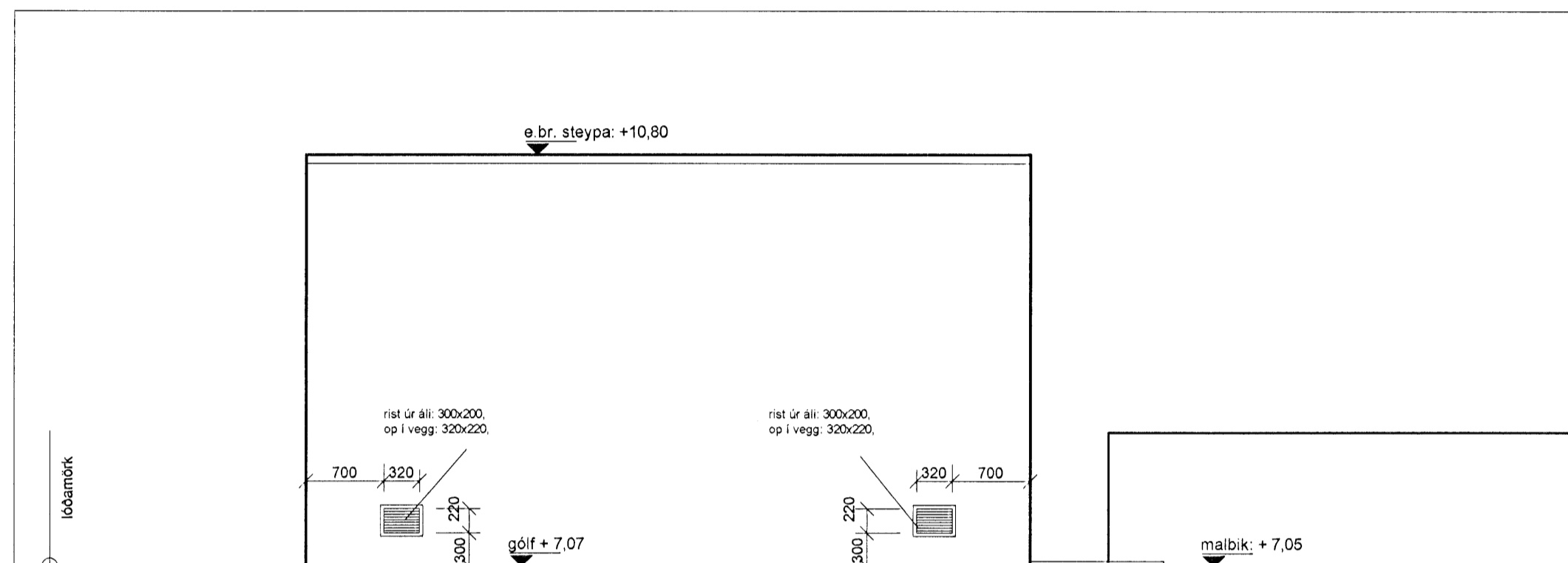

útlit suðurhlíð, m=1:50

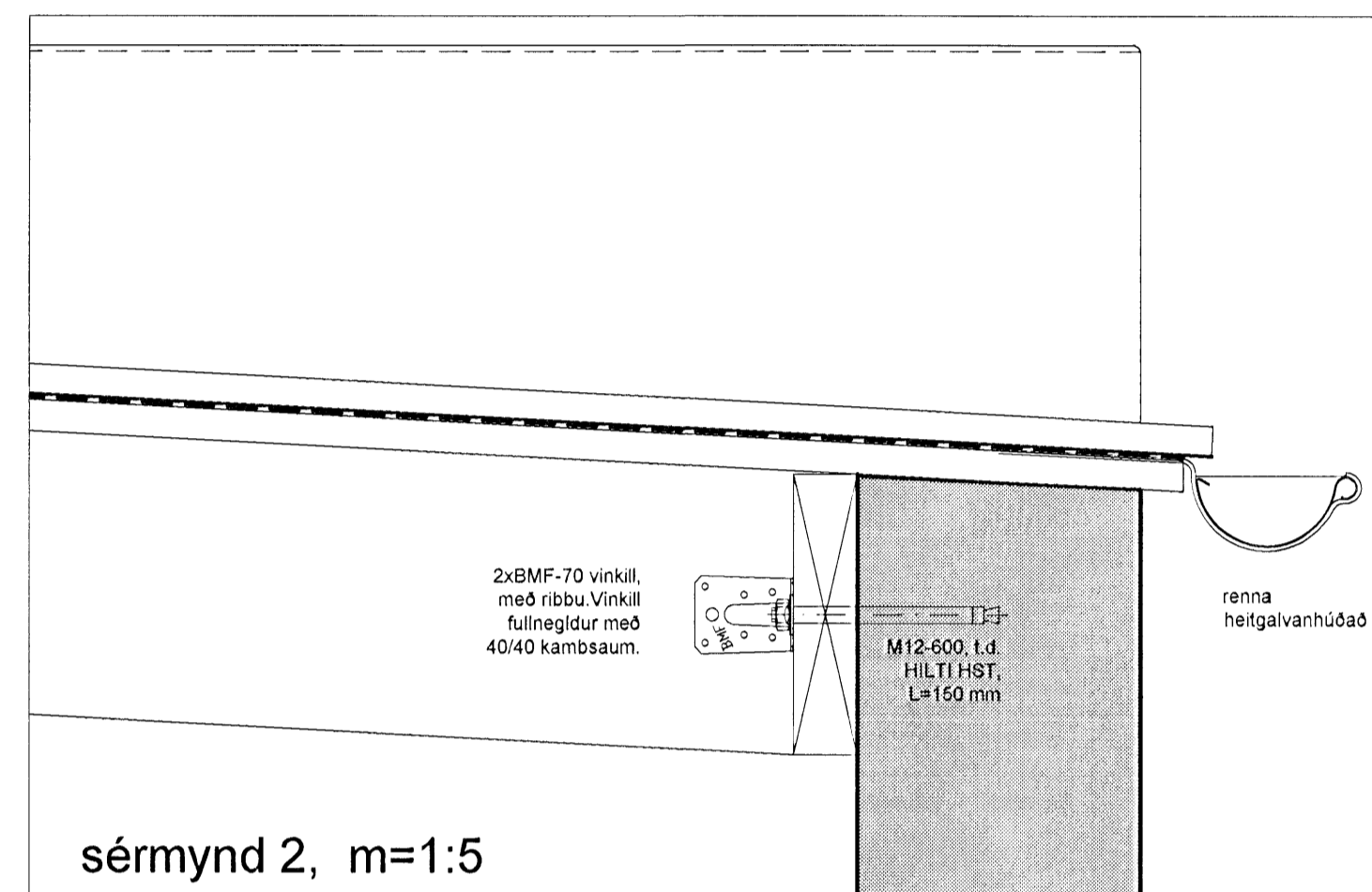

sérmynd 2, m=1:5

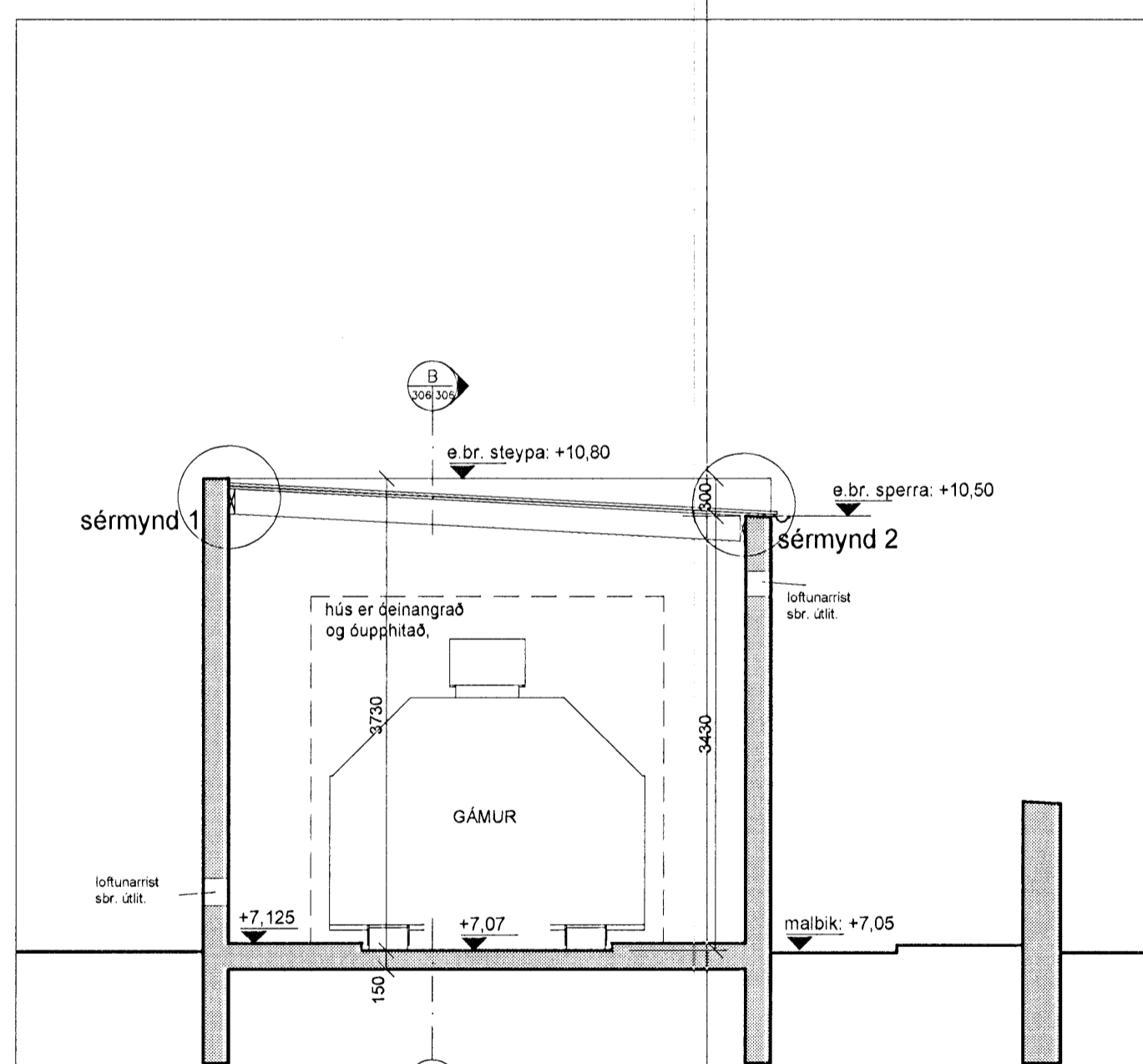

snið A-A, m=1:50

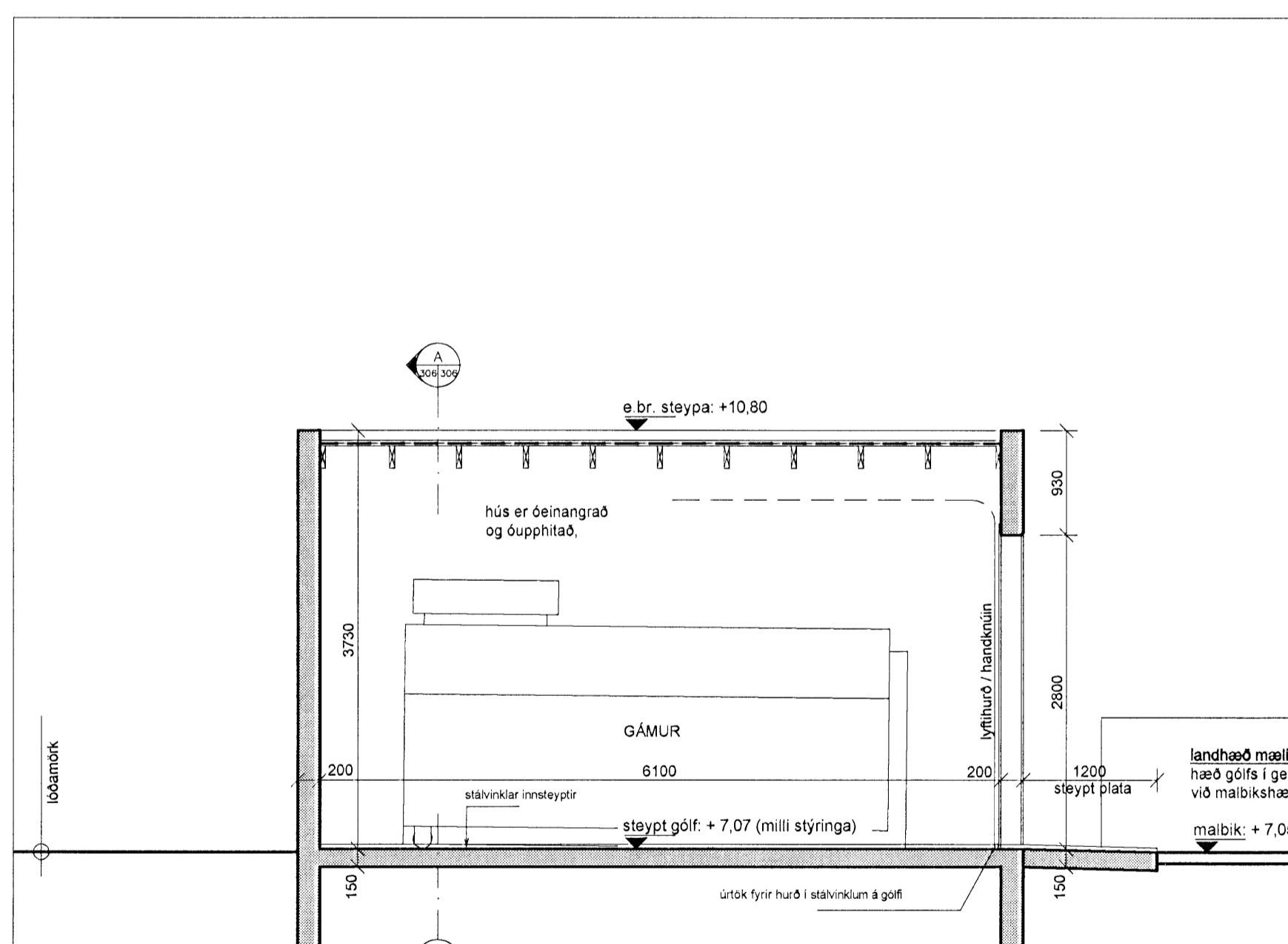

snið B-B, m=1:50

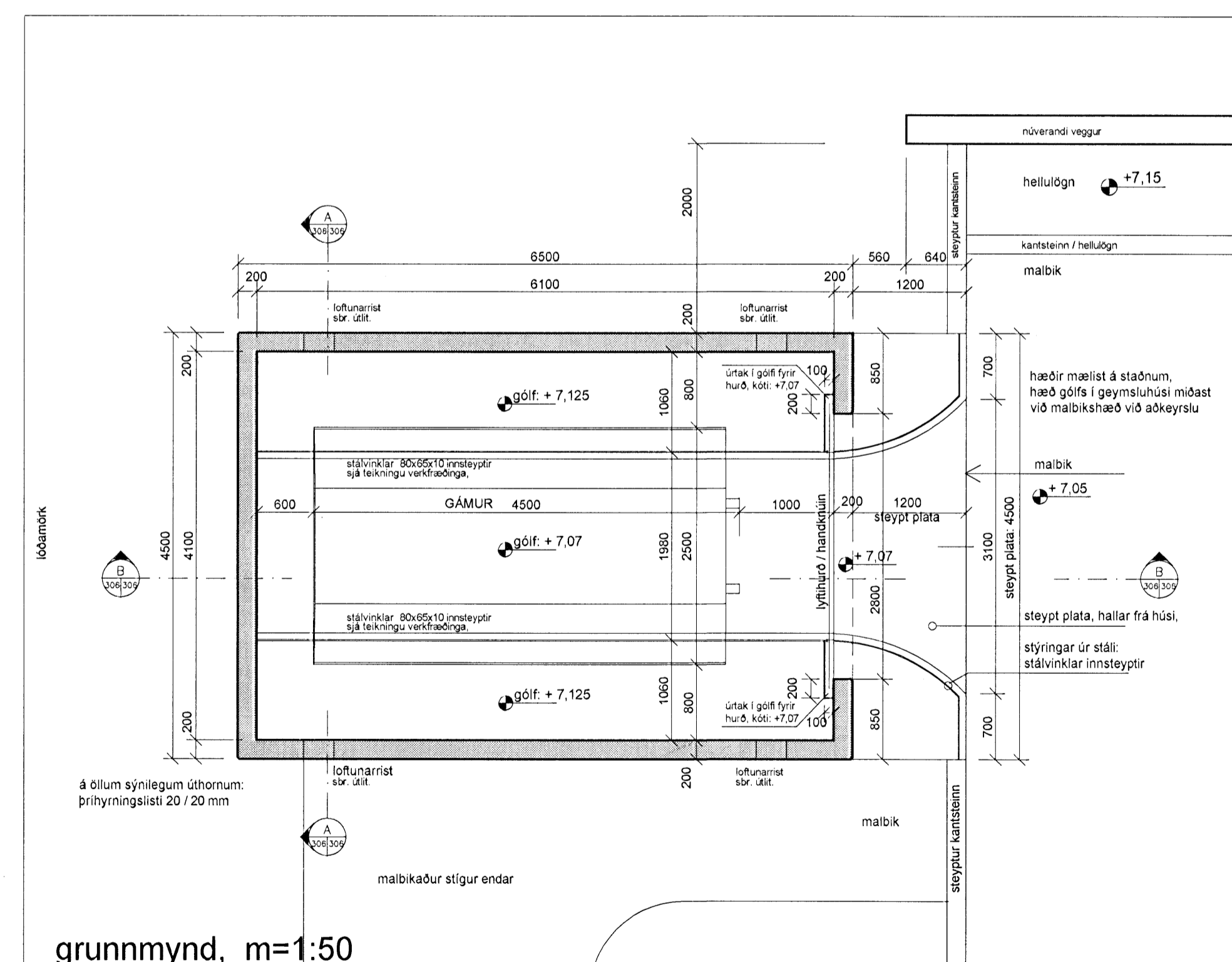

grunnmynd, m=1:50

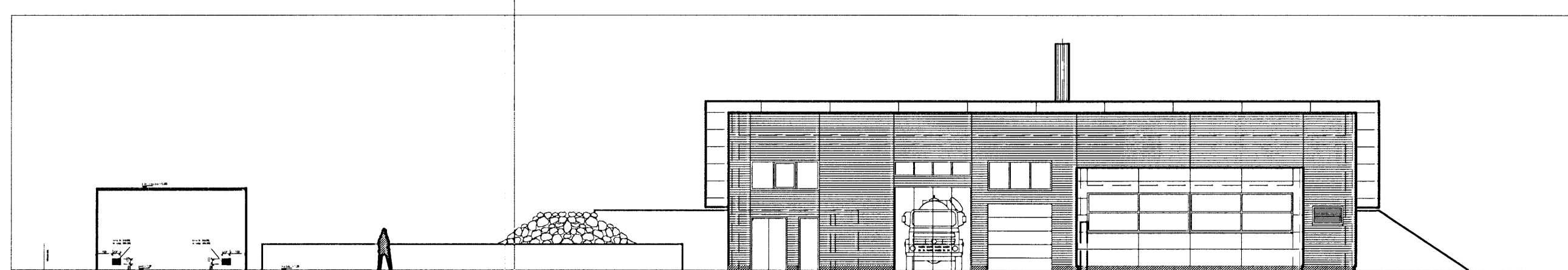

teikning sýnir staðsetningu, útlit suðurhlíð m=1:200

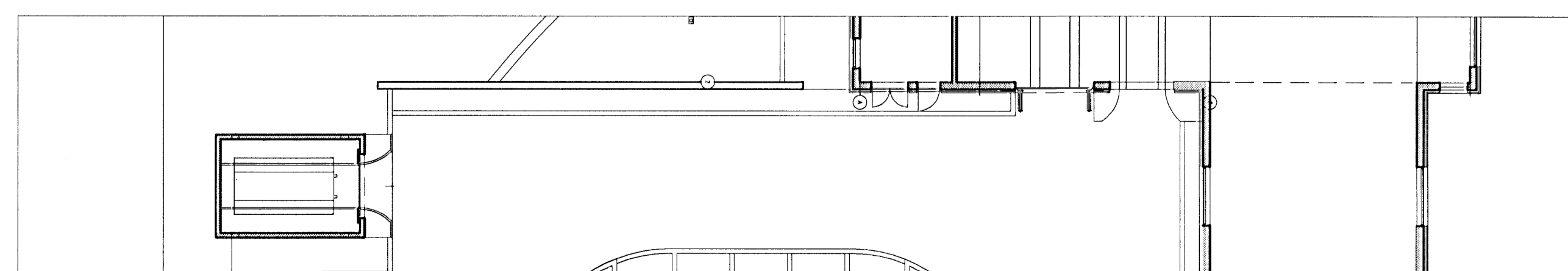

teikning sýnir staðsetningu, grunnmynd m=1:200

STUTT VERKLÝSING

Teikningin sýnir geymsluhús fyrir hráttgám við aðkeyrsluveg að hreinsistöð. Geymsluhúsið er óeinangrað og ekki er gert ráð fyrir valns- eða rafloðnum í eða að húsinu. Frárennsli er þó í gölf.

Gölf er steypt, sömuleiðis plata framan við innkeyrstúdur sem hallar lítillega frá húsi.

Veggir eru steyptir í mótum. Þrikantistær 20 / 20 mm eru á öllum sýnilegum úthornum steypuhluta. Veggir skulu pokapússaðir að utan og innan og málaðir.

Þaki hallar lítillega í átt að sjó þar er þakrenna. Þak er borð uppi af timbursperrum 200x45 mm c/c 600 mm, klætt með hefllaðri borðaklæðningu eða 20 mm rakapólnum grenkrossvíð (að vali verkataka), þakpappa og báruðu áli. Álfásningar í sama lit og áli á þaki skulu beygðar yfir steypta kanta þriggja úteggja. Pappi skal vera milli steypu og áls.

Lyfihurð á brautum er úr áli, handknúin með gúmmipéttingum. Hurð skal vera læsanleg með lykli að utan. Úrtök eru fyrir hurð í stálvinklum á gölf.

Loftþræsing: Koma skal fyrir 2 álnistum 300x200 mm á hvorri langhlíð, op í steypu 320x220 mm. Staðsetning er sýnd á útlitsteikningu.

Stálvinklar 80x65x10 mm til stýringar gáms eru innsteyptir í gölf og sýndir á teikningu verkfræðinga.

Litr: Steypir veggir skulu málaðir á sama hátt og í sama lit og stöðvegir hreinsistöðvar. Áli á þaki og flásingar skal vera dókgrátt. Litur áls skobast nánar og miðast við staðlaða liti frá framleiðanda sem fyrir vali verður.

Kröfur um efni og áferð: Gerðar eru sömu kröfur til áls efnis og vinnu og í verkfyringunni hreinsistöðvar um sams konar verkþætti.

VERKTEIKNING

Skýringar:  
Hæðarkótar eru samkvæmt Landshæðarkerfi, en það er 42 cm hærra en hæðarkerfi Hafnarjarðar.

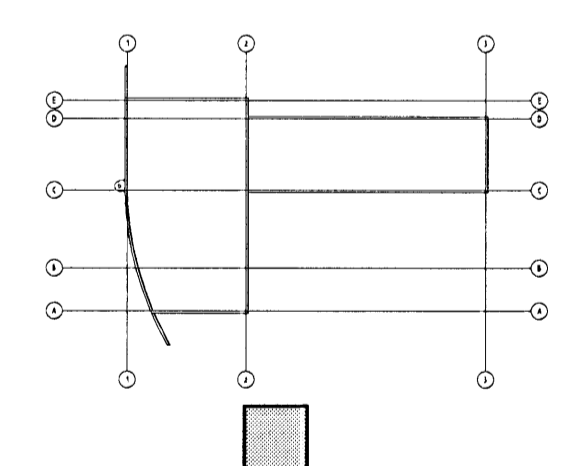

Hintakerfi: ISNET93  
Hæðarkerfi: Landshæðamet

B: hús hækkað um 13 cm vegna hæðar yfir hurð. 18.04.2009  
A: loftunarmat í úteggju, gölfhæð breytt, úrtök í gölf f. hurð. 18.03.2009  
BREYTING: DAGS:

HRAUNSVÍK, HAFNARFIRÐI  
verf: DÆLU- OG HREINSISTÖÐ

teikning: geymsluhús fyrir gám á lóð  
efni: verkeikning

mkv: 1:5 / 1:50 / 1:200  
dags: 5.3.2009 nr: 156-306B

undirskrift: Adamsson  
ADAMSSON - arkitektastofa

LAUGAVEGI 32b sími: 551 1300  
101 REYKJAVÍK netfang: adamsson@simnet.is  
REYNIIR ADAMSSON arkitekt feli teiknaði: