

# Grunnmynd jarðhæðar

M 1:50

Staðsetning niðurfalls í stétt er óákveðin, ræðst af frekari lóðarútfærslu

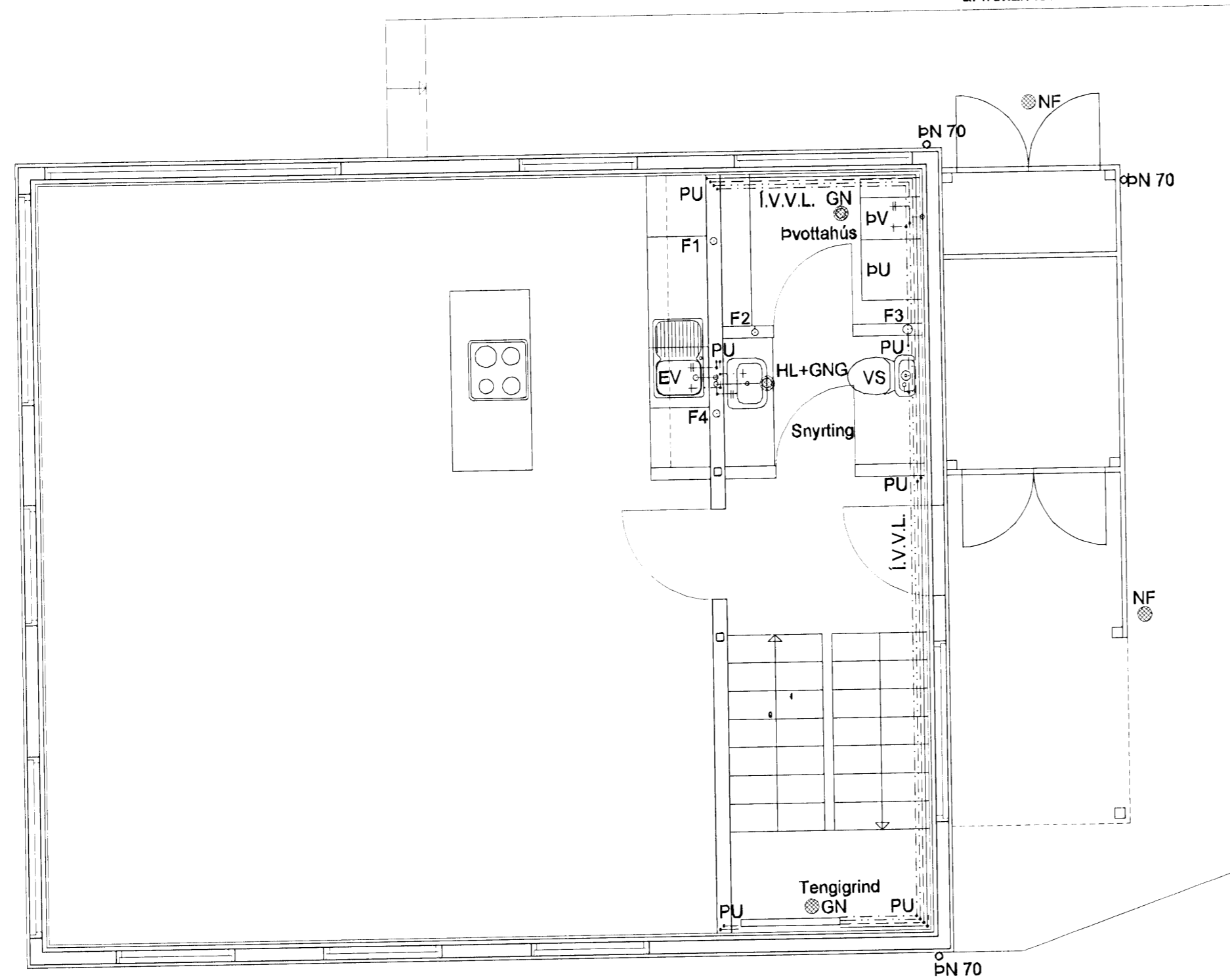

Staðsetning niðurfalls í stétt er óákveðin, ræðst af frekari lóðarútfærslu

Samþykkt þann

14 SEP 2009

Byggingafulltrúinn í Hatnarfirði  
Fh. Hrólfr S. Gunnlaugsson

## SKÝRINGAR - FRÁRENNSLISLAGNIR

Skýringar tákna á grunnmynd sjá íst 64. Efni og frágangur lagna sé skv íst 65 og gildandi reglugerðum.

Hæðartölur eru upp fyrir botn pípu við:  
- greiningar, brún undirstöðu og í beygju  
- undir stútum upp úr plötu.

Lagnastærðir eru í mm. Hæðartölur eru í m.

Allar frárennslislagnir ofan grunns skulu vera úr hljóðeinangrandi polypropylen. Allar festingar skulu vera í fullu samræmi við fyrirmæli framleiðanda.

Allar frárennslislagnir skal einangra með 25mm steinull og þéttvefja með til þess gerðu mjúku plasti sem rakavörn.

## SKÝRINGAR - SKAMMSTAFANIR

Í.V.V.G Merkir: í vegg við gólf

Í.V.V.L Merkir: í vegg við loft

Á.V.V.G Merkir: á vegg við gólf

Á.V.V.L Merkir: á vegg við loft

Kerfismynd hitalagna sjá teikningu nr. P105  
Kerfismynd neysluvatnslagna sjá teikningu nr. P105  
Tengigrind og skýringar sjá teikningu nr. P106

A2

Gunnarssund 9

Hita- og hreinlætislagir, jarðhæð

**Verkþjónusta Hjalta slf.**

Brúnás 9 210 Garðabær  
s. 565 6631 kr. 560403-3050

Teikning nr.: P-102

Mælikvæði: 1:50

Hannað: HS/ASP

Dagsetning: 1. september 2009

Aritun og kt.: Hjalte Sigmundsson 021160-2969

Aritun aðalh. og kt.: Jon Nordstien