

14 OCT 2009

Byggingafróðfráttir í Hafnarhóli
Fróðfráttir S. Gunnlaugsson

Grind 45x145 fest með 12 mm.
múrþoltum c/c 600 mm., bordýpt a.m.k. 100mm.
undirlagsskifa 4x40x40
Milli grindar og steypu skal setja asfaltþappa

Frágangur sjá snið arkitekts

SNIÐ A-A 1:20

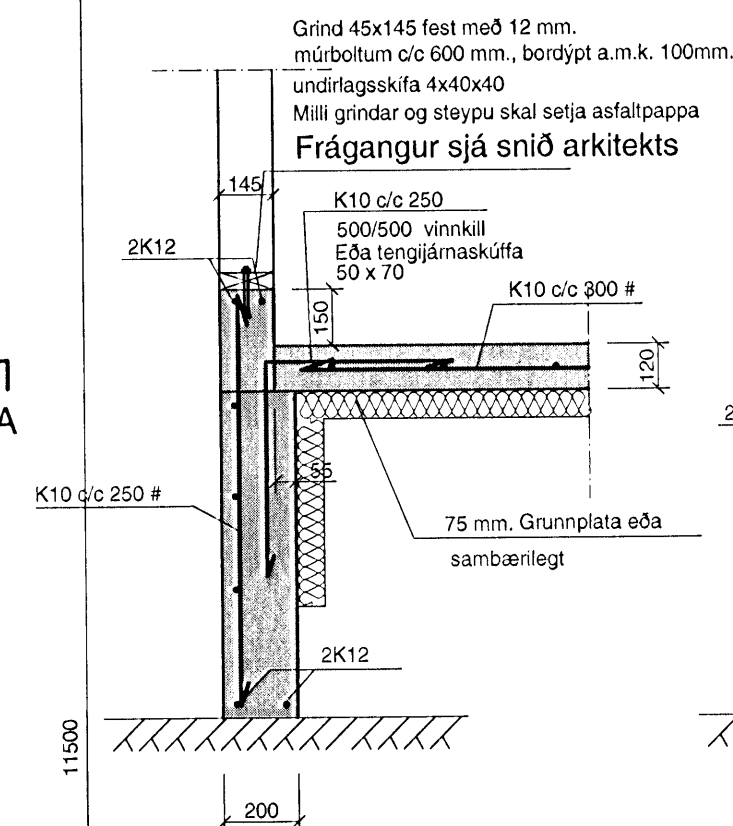

SNIÐ B-B 1:20

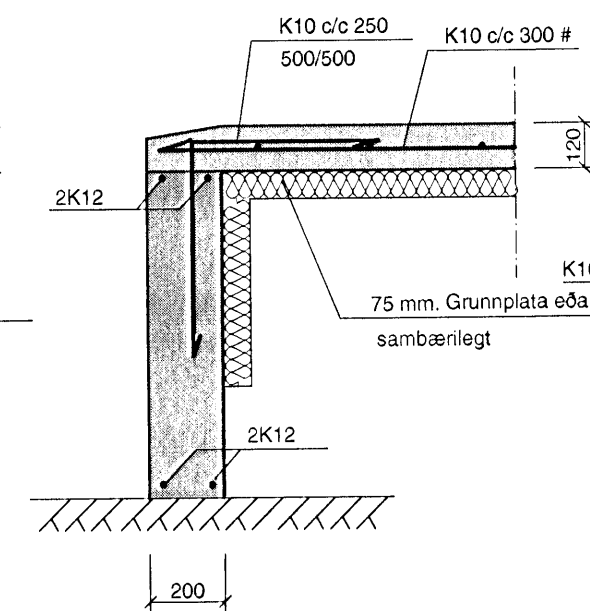

SNIÐ C-C 1:20

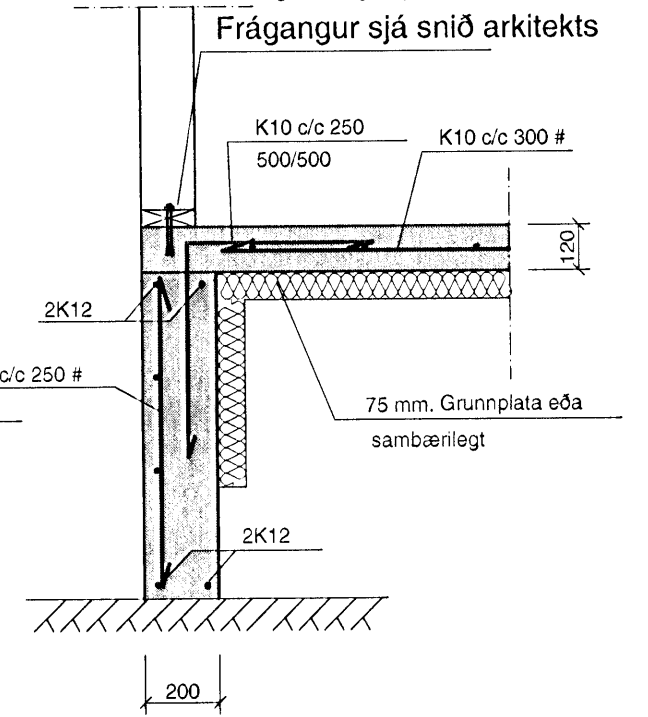

SNIÐ D-D 1:20

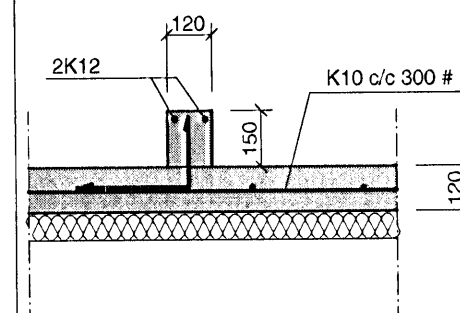

SNIÐ E-E 1:20

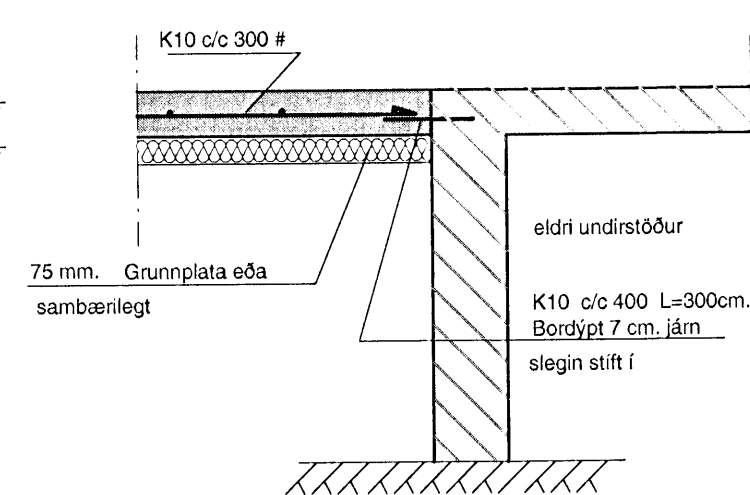

SNIÐ F-F 1:20

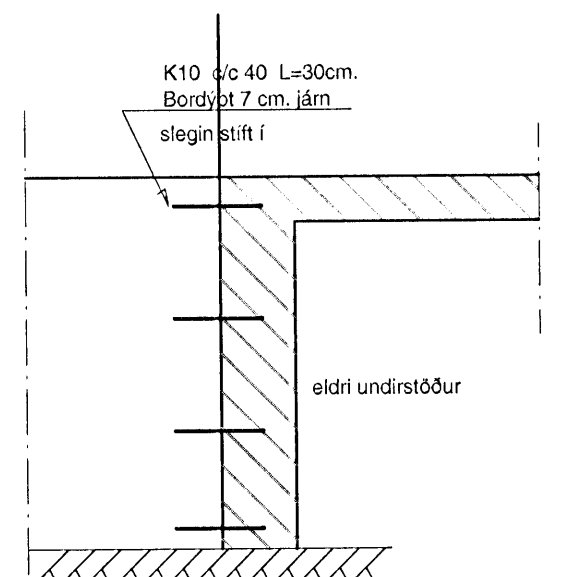

Skýringar:

Undirstöður hvíla á klöpp, mesta álag er 5kg/ sm²
Steypa í undirstöðum skal vera S-250.
Steypa í veggjum skal vera S-300.
Steypustyrktarjárn Ks.50, merkt sem K á teikningum.
Steypuhula minnst 40mm. í undirstöðum og í ómúrðuðum veggjum,
25mm. í múrðuðum veggjum og 15mm. í plötum.

— Járn í efri brún
— Járn í neðri brún

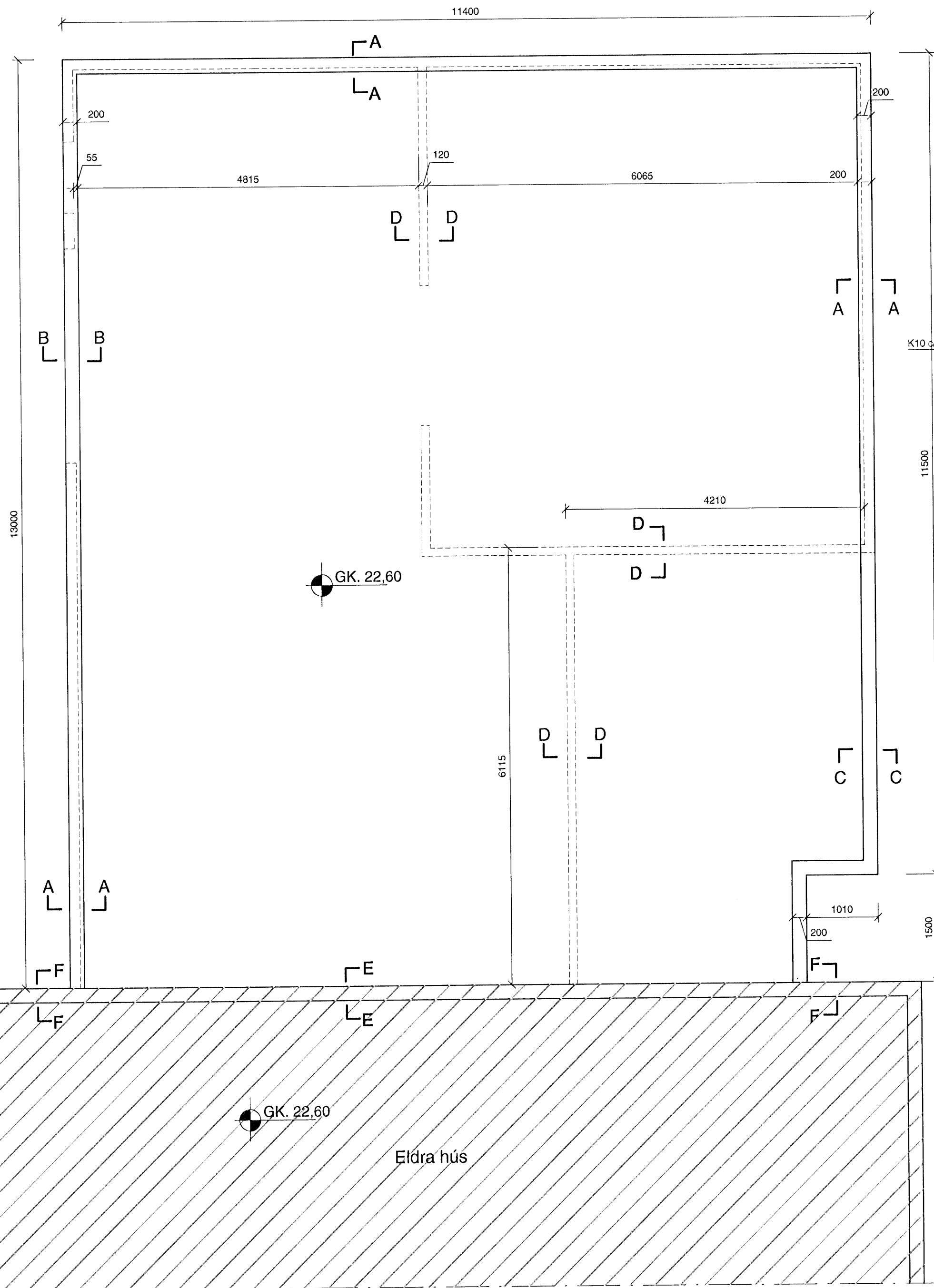

Breyting á Sniði A-A og Sniði C-C
Útveggjagrind breytt úr 45x 195 í 45x 145
Breyting á staðsetningu, á steypnum kannti undir veggj kæliss.

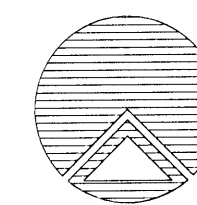

Teiknistofan Röðull

Grandatröð 10 Hafnarfjarðarbæ

Viðbygging - vinnslusalur- undirstöður

Helgi Gunnarsson kt. 050350-4879 h.s. 5544708 gsm 6921020 nmt. 8533489
Jón Rafns Antonsson kt. 240347-2539 h.s. 5670775 gsm. 8928377 nmt. 8528377

Knarrarvogi 4 Reykjavík
S: 5683577 Fax 5683522

Mkv.	1:50, 1:20	Hannað:	hg
Dags	sept. 2009	Teiknað:	hg
Breytt:	5 okt. 2009	Yfirfand:	hg
Breytt:	13 okt. 09	Fjöldi blaða	5
Breytt:		Blað nr.	201