

Skráningartala: Dalshraun 15, Hafnarfirði
Landnúmer: 120267
Matahlutanúmer: 01

Útgáfa: 4.01t
Skrásetjari: Orri Árnason
Kennitala: 080864-5749
Daga: 31.10.2011

| Uppskipting og lýsing | D1 | D2 | D3 | D4 | D5 | D5M | D6 | D7 | D8 | D9 | D10a | D10b | D11 | D12 | D16 | Reknlatale | D17 |
|-----------------------|--------------|------------------|---------------|-------------|--------------------------|----------------|-------------|----------|------------------|------------------------------|-----------------|-----------------|---------------------|-----------------|----------------------|----------------------------|----------------------|
| Lokun | Rými hæð-röð | Notkun texti | Höfuð-flokkun | Eignar-hald | Stærðir Botnrúm m² | Millirúm m² | Sýgar m² | Op m² | Brúttó rúm m² | Brúttó rúm sh < 1,8 m² | Salarhæð mín | Salarhæð max | Brúttó rúmmál m³ | Nettó rúm m³ | Birt flatarmál m² | Reknlatale skiptarúmmál | Skipta- rúmmál m³ |
| | | Matahluti | | | 3.925,2 | 0,0 | 36,7 | 16,1 | 3.429,9 | 0,0 | | | 12.134,8 | 3.022,5 | 3.429,9 | | 10.129,970 |
| | | Botn | | | | | | | | | | | 302,8 | | | | |
| | 01 | 1. hæð | | | 1.239,8 | 0,0 | 22,7 | 0,0 | 1.239,8 | 0,0 | | | 4.648,1 | 1.152,3 | 1.239,8 | | |
| A | 0101 | Lagerymi | N | 0201 | 773,1 | | 10,1 | | 773,1 | | 0,00 | 3,78 | 2.912,3 | 725,2 | 773,1 | 3,77 | 2.734,004 |
| A | 0102 | Veralun | N | 0201 | 466,7 | | 12,6 | | 466,7 | | 2,58 | 3,78 | 1.735,8 | 427,1 | 466,7 | 3,72 | 1.588,812 |
| | 02 | 2. hæð | | | 1.514,2 | 0,0 | 14,0 | 6,3 | 1.507,9 | 0,0 | | | 4.982,2 | 1.252,5 | 1.507,9 | | |
| A | 0201 | Veralun | N | 0201 | 1.489,3 | | | 6,3 | 1.483,0 | | 2,60 | 3,30 | 4.923,2 | 1.244,0 | 1.483,0 | 3,31 | 4.117,640 |
| A | 0202 | Stigahús | U | 0201 | 24,9 | | | | 24,9 | | 0,00 | 3,30 | 59,0 | 8,5 | 24,9 | 2,37 | 20,145 |
| C | 0203 | Björgunarstigi | U | X | 4,2 | | 2,9 | | 4,2 | | | | | | | | |
| | 03 | 3. hæð | | | 1.171,2 | 0,0 | 0,0 | 9,8 | 682,2 | 0,0 | | | 2.201,6 | 617,7 | 682,2 | | |
| A | 0301 | Gistiheimili | N | 0201 | 384,5 | | | | 384,5 | | 2,40 | 3,80 | 1.078,0 | 350,8 | 384,5 | 2,80 | 982,240 |
| A | 0302 | Gistiheimili | N | 0201 | 291,1 | | | | 291,1 | | 2,40 | 3,80 | 741,8 | 260,3 | 291,1 | 2,55 | 663,765 |
| A | 0303 | Stigapellur | U | 0201 | 16,4 | | | 9,8 | 6,6 | | 3,30 | 3,80 | 58,1 | 6,6 | 6,6 | 3,54 | 23,364 |
| A | 0304 | Þakrymi | F | 0201 | 118,0 | | | | | | 0,10 | 0,95 | 61,9 | | | | |
| A | 0305 | Þakrymi | V | X | 361,2 | | | | | | 0,10 | 1,35 | 261,9 | | | | |
| C | 0306 | Pallur | S | X | 5,6 | | | | 5,6 | | | | | | | | |
| C | 0307 | Pallur | S | X | 4,2 | | | | 4,2 | | | | | | | | |

- Athugasemdir**
- Sorp er geymt í gámum á lóð, utan hjúplatar.
 - Einangrun og þússing eru reiknuð sem 10 cm.
 - Húsið er allt í eigu sama eiganda.
 - Þjú timburskýli, með þaki, eru á lóð
 - Skráningartala þess er unnin út frá tölu sem Davíð Karl Karlsson gerði þann 29.6.2009

Sameignir summa

| Eignarhald | Notkun texti | Birt flatarmál m² | Skiptarúmmál Sérsegi og sameign m³ |
|------------|--------------|-------------------|------------------------------------|
| 0201 | Veralun | 3.429,9 | 10.129,970 |
| | Allt | 3.429,9 | 10.129,970 |

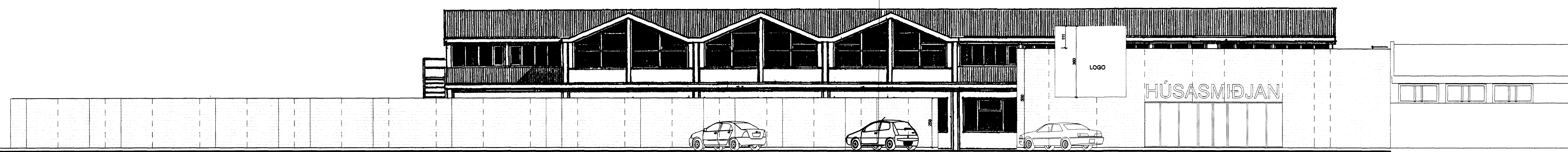

Útlit norður 1:100

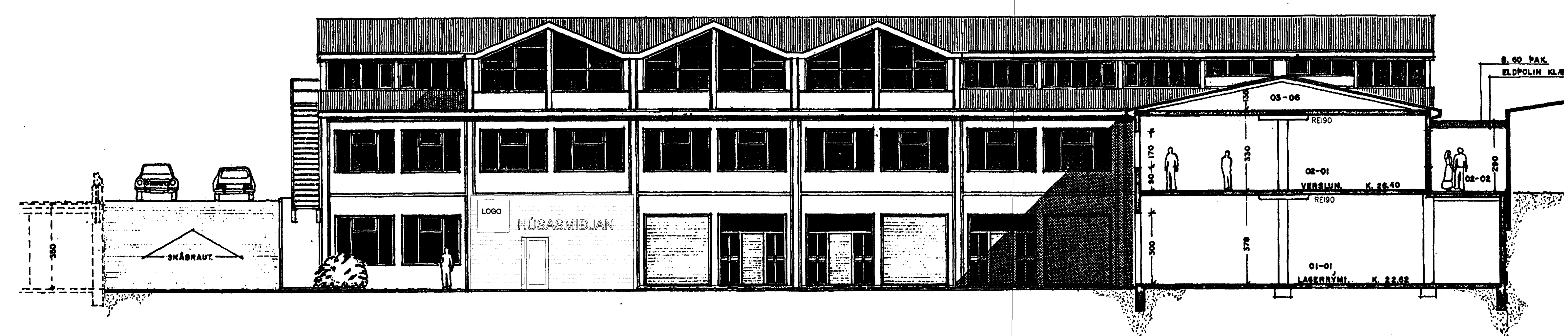

norður Útlit 1:100

15.11.2011
Yfirfarið af bruna
VSI 16.11.2011

Verkefni: DALSHRAUN 15
Tölkning: Gilt
Verkefni: HÚSASMÍÐJAN
Arkitekt: Orri Árnason
Telknað af: 04
Yfirfarið af: 04
Daga: 14.11.2011
Kvarði: 1:100
Sjáró: A1
Fjöldi teikna: 5
Telkn.nr.: 105

ZEPPÉLIN
ARKITEKTAR

Orri Árnason FAI Kt: 080864-5749 - www.zappelin.is - tel 5533640 - zappelin@zappelin.is