

Grunnmynd eftir klæðningu
M 1:50

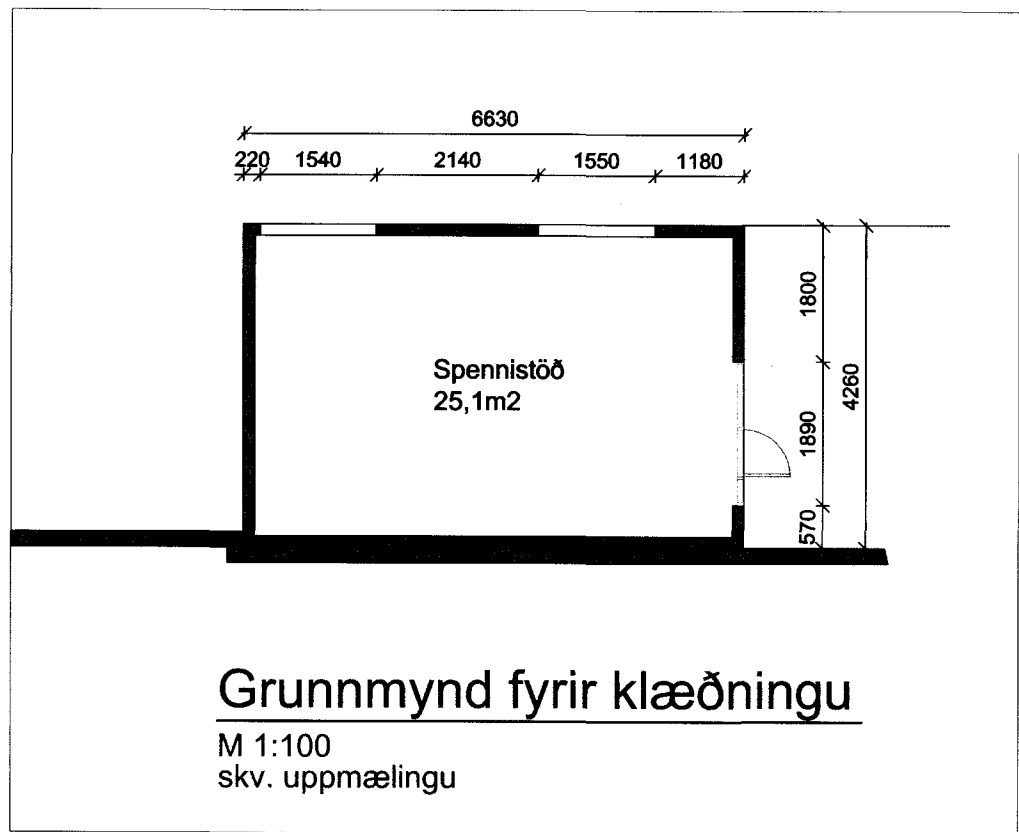

Grunnmynd fyrir klæðningu
M 1:100
skv. uppmælingu

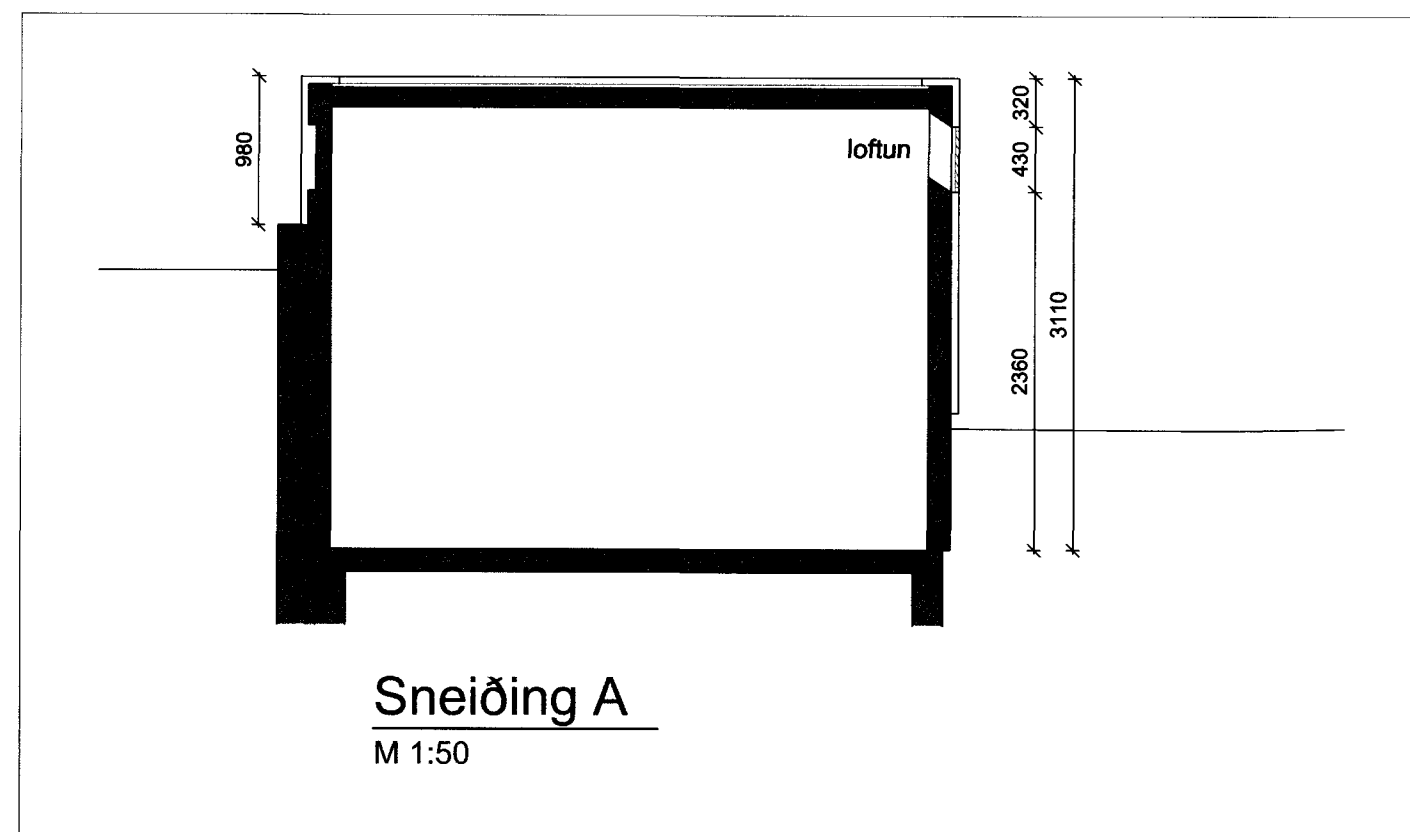

Sneiðing A
M 1:50

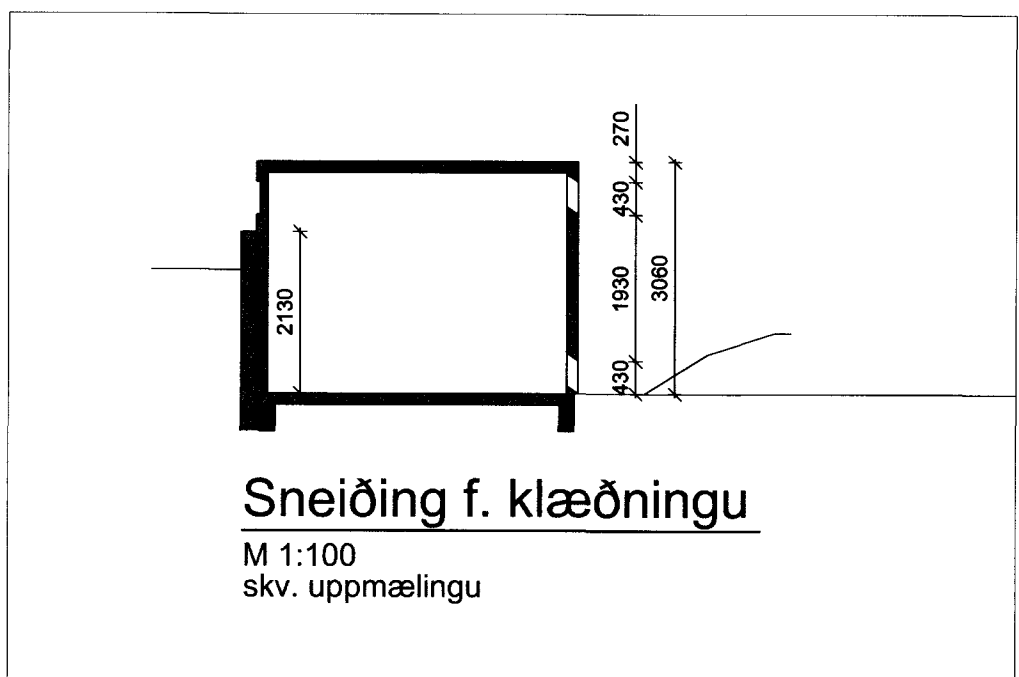

Sneiðing f. klæðningu
M 1:100
skv. uppmælingu

TRÖNDRÁTTUR 10
TRÖNDRÁTTUR EHF.
[Signature]
NETIS EHF.
[Signature]
FH Ragnheiður Hjörleifsdóttir
[Signature]

Skýringar

Byggingalýsing:

Spennistöðin var byggð 1966, steinsteypt í hól og gólf, óeinangruð.

Til stendur að einangra húsið að utan með 25mm steinullareinangrun og klæða með lárétrri loftræstri bárujámklæðningu.

Þak verður einnig einangrað með 25mm steinullareinangrun og klætt PVC dúk.

Inngönguhurð verður endurnýjuð og nýrri rist bætt við á gaffvegg hússins skv. teikningu.

Neðri ristum verður lokað og fyllt að húsinu með drenmól í sömu hæð og plan umhverfis húsið.

Veggir þar sem jarðvegur kemur að verður klæddur takkadúk.

Stoðveggur verður steypur frá norðaustur horni hússins út að götu og steypur rampur niður að húsinu meðfram honum.

Helstu stærðir:

(sjá skráningartöflu)

Flatarmál f. klæðningu (skv. uppmæl.) 28,2m²

Flatarmál e. klæðningu 29,3m²

Flatarmál lóðar 73,6m²

Nýtingarhlutfall 0,40

**VERKFRÆÐISTOFA
SUÐURLANDS EHF**

Austurvegur 1-5, 800 Selfoss, Sími: 412 6900, Fax: 482 3914, Netf: verkfrad@verksid.is

Stakkahraun 2

Hafnarfirði

Spennistöð nr. 1049

Aðaluppdráttur

Grunnmynd f. og e. klæðningu, sneiðing

Skýringar

TEIKNINUMÉR	BLAÐST/ERÐ	HANNAÐ:	GH/SST
10058	A2	TEIKNAD:	SST
01001 02		YFIRFARID:	

DAGS.	MÆLIKVARÐI	ÚTGÁFA
-------	------------	--------

26.sept. 2011 1:50/1:100

A

SAMPYKKT: *[Signature]*
Erlingur Ingvarson
Erlingur Ingvarson kt. 260152 4399

Sampykkt þenn
12 JAN 2012
Byggingafulltrúinn í Hafnarfirði
Eh. Sigurður Steinar Jónsson *[Signature]*

ADALHÖNNUDUR

ÚTG. DAGS. ÚTGÁFUFERILL HANNAÐ TEIKN. YFIRF.