



SKÝRINGAR:

FRÁGANGUR Á LÓDAMÖRKUM VERDI GERÐUR Í SAMRÁÐI VÍÐ LÓÐARHAFA ADLIGGJANDI LÓÐA. STÆRD OG STAÐSETNING LÓÐA, BYGGINGARREITA OG BÍLASTÆÐA ERU SÝND Á MÆLIBLÓÐUM.

- 2h= HÚS Á TVEIMUR HÆÐUM
- G= REIKNUÐ HÆÐ Á GÖTU, GANGSTÉTT EÐA STÍG
- LH= REIKNUÐ HÆÐ MILLI LÓÐA. HÆÐIN ER BINDANDI NEMA AÐ TIL SÉ SAMKOMULAG MILLI LÓÐARHAFA UM ANNAD.
- L= NÚVERANDI LANDHÆÐ VÍÐ LÓÐAMÖRK (LEIÐBEINANDI)
- H= HÆÐ Á AÐKOMUGÖLF- SJÁ SKILMÁLA
- He101=HEIMÆÐ
- Fr= TENGIHÆÐ Á REGNVATNSFRÁRÆSI
- Fs= TENGIHÆÐ Á SKÓLPFRÁRÆSI

BAKRÁSARVATN HITAVEITU SKAL VEITA Í REGNVATNSFRÁRÆSI. NEYSLUVATNSHEIMÆÐAR ERU Ø90 mm PE100, NEMA ANNAD SÉ SÝNT Á TEIKNINGU. TENGIHÆÐ NEYSLUVATNSHEIMÆÐAR ER AÐ ÖLLU JÖFNU 1,2 m UNDIR YFIRBORDI LANDS.

- OPÍÐ SVÆÐI
- NEYSLUVATNSHEIMÆÐ (MEÐ LOKA)
- REGNVATNSFRÁRÆSI
- SKÓLPFRÁRÆSI

- NÚMER LÓÐAR
- E,F,R.. HÚSAGERÐ, SJÁ SKILMÁLA

- NÚMER ADLIGGJANDI LÓÐABLAÐA

SJÁ JAFNFRAMT SKIPULAGSUPPDRATT OG SKILMÁLA

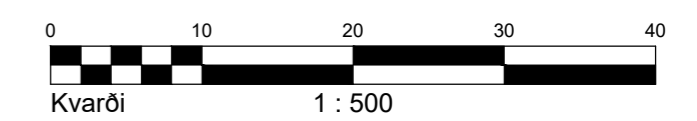

HÆÐABLAÐ 27.108.1
 TEIKNING NR. 412.080
 BORGAEHELLA 1,3,5 OG 7
 DOFRAHELLA 1

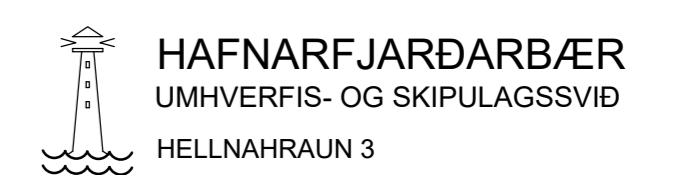

VSB
 VERKFRÆÐISTOFA

BÆJARHRAUNI 20 / 220 HAFNARFJÖRDUR
 KENNITALA 710796-2899
 SÍMI 58 58 600
 vsb@vsb.is / www.vsb.is

Breyting A: 25.08.2020/HKB; Breyting skv. breyttu deiliskipulagi sem ólaðist gildi 23.07.2020. Byggingareitir stækkaðir. Innkeyrstum breytt.
 Breyting B: 02.04.2024/ÁOH; Bundnar byggingarlinur felldar út skv. breyttu deiliskipulagi samp. á fundi skipulags- og byggingarráðs 01.02.2022. Ólaðist gildi 08.04.2022. Merkjalyasandi: Hanna Kristín Bjarnadóttir.
 Breyting C: 10.09.2024/HKB; Innkeyrsla færð til skv. breyttu deiliskipulagi samp. á fundi skipulags- og byggingarfulltrúa 07.10.2021. Ólaðist gildi 21.10.2021.