

SKÝRINGAR:

FRÁGANGUR Á LÓÐAMÖRKUM VERDI GERÐUR Í SAMRÁÐI VIÐ LÓÐARHAFA ADLIGGJANDI LÓÐA. STÆRÐ OG STAÐSETNING LÓÐA, BYGGINGARREITA OG BILASTÆÐA ERU SÝND Á MÆLIBLÓÐUM.

- 2h= HÚS Á TVEIMUR HÆÐUM
- G= REIKNUD HÆÐ Á GÖTU, GANGSTÉTT EÐA STÍG
- LH= REIKNUD HÆÐ MILLI LÓÐA. HÆÐIN ER BINDANDI NEMA AD TIL SÉ SAMKOMULAG MILLI LÓÐARHAFA UM ANNAD.
- L= NÚVERANDI LANDHÆÐ VIÐ LÓÐAMÖRK (LEIÐBEINANDI)
- H= HÆÐ Á ADKOMUGÖLFI - SJÁ SKILMÁLA
- He101= HEIMÆÐ
- Fr= TENGIHÆÐ Á REGNVATNSFRÁRÆSI
- Fs= TENGIHÆÐ Á SKÓLPFRÁRÆSI

BAKRÁSARVATN HITAVEITU SKAL VEITA Í REGNVATNSFRÁRÆSI. NEYSLUVATNSHEIMÆÐAR ERU Ø90 mm PE100, NEMA ANNAD SÉ SÝNT Á TEIKNINGU. TENGIHÆÐ NEYSLUVATNSHEIMÆÐAR ER AD ÖLLU JÖFNU 1.2 m UNDIR YFIRBORDI LANDS.

- OPID SVÆÐI
- NEYSLUVATNSHEIMÆÐ (MED LOKA)
- REGNVATNSFRÁRÆSI
- SKÓLPFRÁRÆSI

- NÚMER LÓÐAR
- E,F,R.. HÚSAGERÐ, SJÁ SKILMÁLA
- NÚMER ADLIGGJANDI LÓÐABLAÐA

SJÁ JAFNFRAMT SKIPULAGSUPPRÁTT OG SKILMÁLA

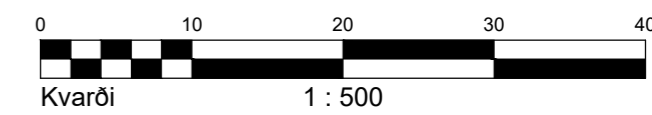

HÆÐABLAÐ 27.108.3
 TEIKNING NR. 412.082
 STRAUMHELLA 9,10,11 OG 12

HAFNARFJARÐARBÆR
 UMHVÆRFIS- OG SKIPULAGSSVIÐ
 HELLNAHRAUN 3

VSB
 VERKFRÆDISTOFA
 BÆJARHRAUNI 20 / 220 HAFNARFJÖRÐUR
 KENNITALA 710796-2899
 SÍMI 58 58 600
 vsb@vsb.is / www.vsb.is

Breyting A: 10.08.2022/ÁÓH; Breyting skv. breyttu deiliskipulagi. Innkeyrslum breytt. Dverghella 4h færð og er nú Straumhella 9h.
 Breyting B: 24.10.2024/HKB; Skv. breyttu deiliskipulagi samþ. á afgreiðslufundi skipulagsfulltrúa 25.09.2024 sem óðlast glídi 09.10.2024. Straumhella 10.