

Samþykkt þann

13 FEB 2008

Byggingarfræðingur
F.h. Jón Sigurðsson

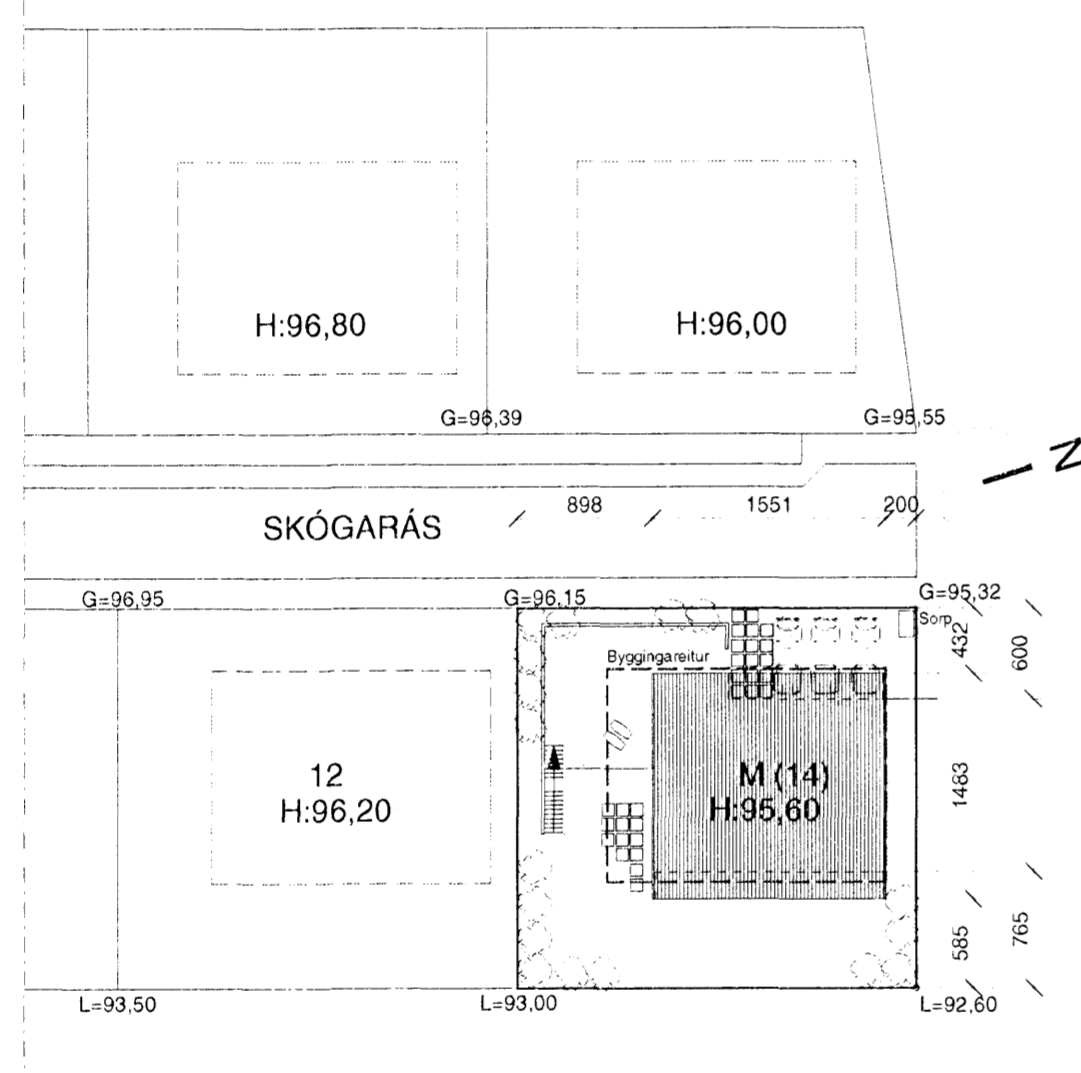

AFSTÖÐUMYND
mkv. 1:500

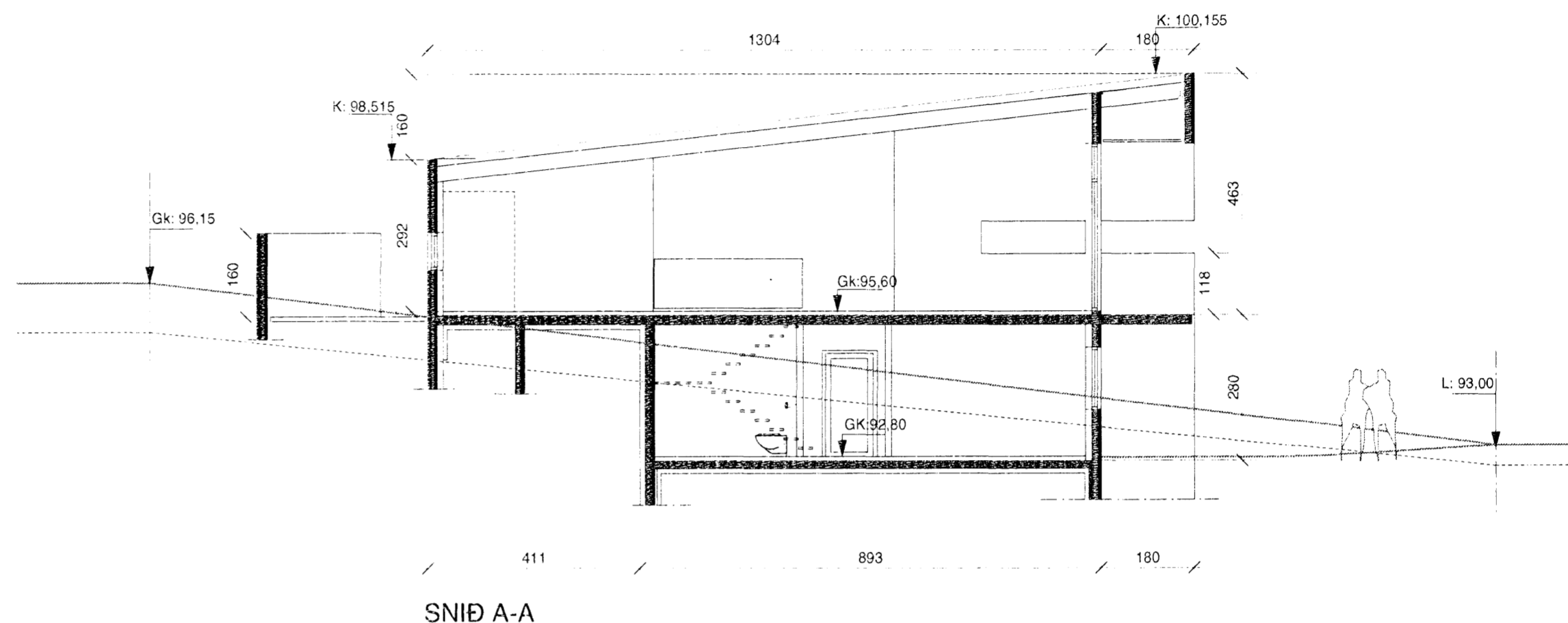

SNÍÐ A-A

SKÓGARÁS 14
Staðgreinir: 7610-0013
Landnúmer: 207306

BYGGINGARLÝSING :
Húsið er steinsteypt einbýlihus á tveimur hæðum með innbyggðum bílskúr.

Botnplata og sókkjar eru einangrað með 75mm einangrun.

Hítun húss er með gólfhita í botnplötu sem nánar er gerð grein fyrir á lagnateikningum.

Útveggir eru einangraðir að innanverðu með 100 mm einangrunarplasti undir múrhúð. Að utan eru veggir múrhúðaðir og málaðir ljósr. Gluggar eru hvítir ál- trégluggar, settir í efitrá. Gler er tvöfalt einungrunargler, K-gler.

Þak er með 6° halla, loftað sperruþak einangrað með 200 mm steinull. Þak er klætt læstri klæðningu á lektum og loftað skv. byggingareglugerð.

Léttir innveggir eru hlaðnir og múrhúðaðir.

Skjólveggir við suður- og vesturhlöð eru steypfir, byggðir á steypnan sókkul. Tröppur niður á garð á suðurhlöð eru steinsteyptar. Handrið svalfa eru byggð upp með hertu gleri, festu á stálvirki.

U-gildi byggingarhluta:

Botnplata 0,3 W/m²C

Útveggir 0,4 W/m²C

Þak 0,2 W/m²C

Gluggar, hurðir 2,0 W/m²C

Vegið meðaltal útv., glugga og hurða: 0,77 W/m²C

Gólfniðurföll eru í öllum votrymum,
staðsett á teikningum í mkv. 1:50.

Stærðir:

Lóð: 662,5 m²

Húsið:

1. hæð: 131 m² 366,8 m³

2. hæð: 178,5 m² 668,5 m³

Samtals: 309,5 m² 1070,2 m³ með botnplötu

Nýtingarhlutfall: 0,47

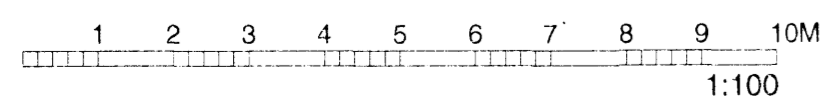

Dags	Brýting	Teikn.	Útgáfa	<p>Gaisngötu 9, 101 Reykjavík Sími: 515 0300 Fex: 515 0319 www.ask.is</p>	Verkheiti:	Verk nr.	Mkv. í A2
04.02.2008	Vesturhlöð hækkuð um 18cm. Þakhalli fer úr 7 í 6% pallur selur á útistiga	egð	A		SKÓGARÁS M, HAFNARFIRÐI Afstöðumynd, sneiðing, byggingarlýsing	0675	1:100
					ask	Dags	12.02.2007
					Áritun arkitekta Páll Gunnarsson, arkitekt FAI - Nj 210552-2199	Teikn. nr.	Útgáfa
					<i>Páll Gunnarsson</i>	10-01	A