

Grunnmynd 2. hæð
Mkv. 1:100

Byggingarleysing/verksýning:
Loftræst áklæðning:
Húsið verður allt einangrað að utan með þar til gerðri 50 mm steinullar einangrun sem festist við steinvegg með múrfestingum. Milli einangrunar og klæðningar skal vera loftræst lótblí minn 20 mm. Að lokinni einangrun útvægja skal koma fyrir alleðurum undir lóðrétt plötusamskeyti og á miðjusvæði plötna. Vandá skal sérstaklega alla afreitingu á leiðum og skal frávik á 3 m réttskæli hvergi vera meira en +/- 1,00 mm. Alleðarinnar eru festir við veggfestingar með þörfum borskrúfum 4,2x19 mm. Gæta skal að allri hreyfingu á álgrindinni. Á hvern leiðara er ein veggfesting sett fóst þ.a. skúfur eru festar í hringlaga göt en allar aðrar veggfestingar eru skúfur settar í löngu götin þ.a. grindin geti hreyft í allar áttir. Leiðarinnar 60/40/2 sem koma undir plötur eru festir í veggfestingar þ.a. þeir mynda U. Brynt er að hafa átak á múrbollan sem best og minnst á grindinni. Varðandi festingar á leiðum visast í sérteikningum.
Milli einangrunar og áklæðningar skal vera lofunarbil og skal tryggja góða loftun á allan tíðinn. Klæða skal alla útveggi hússins með ál-klæðningu. Klæðningin skal vera 2,00 mm þykk áklæðning, settulopin með efnasamsetningunni AlMg3 (3% magnesíum). Klæðningin skal starðast allar kröfur skv. Byggingarreglugerð og íslenskum staðli ÍST DS 419:1984. Áplötur skal vera ítaðar frá verkmiðju með PVDF2 Kynar 500 í hlutföllum 80/20 húð sem ysta vörn, bakhlöð plananna skal vera með hlífðarlakki. Plötur sem notaðar eru ofaná vatnsbretti og neðsta plötur á veggarklæðningu skal vera með hlífðvörn á bakhlöð. Allt efni og uppsetning skal vera skv. samþykktum teikningum, sérteikningum og skv. fyrirætlum ísamleðnda.

*V.F. Aug. Miðv. 51, 53-59
samt þ. brayfusa þedra
á Miðv. 53
Miðv. 52 H. Jóns H. Jónsson
Miðv. 59 Ragnheiða Þórunn
Miðv. 51 Theodor Þórunn*

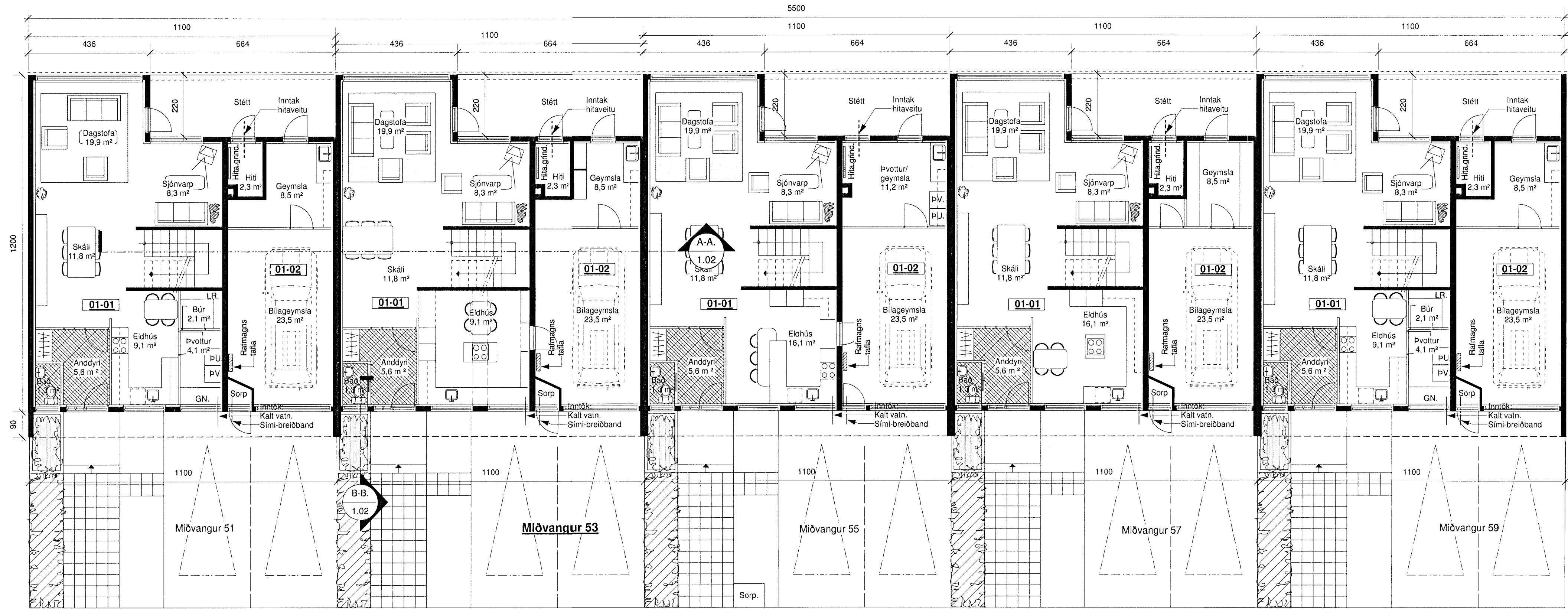

Grunnmynd 1. hæð
Mkv. 1:100

Skýringar:
Upphallegar teikningar af húsinu eru gerðar af Kjarntani Sveinssyni í febrúar 1973. Breytingar sem gerðar eru þann 1. mars 2008 eru gerðar af Guðmundi Jónssyni byggingarfræðingi BFI.
Óskað er eftir byggingarleyfi fyrir eftirfarandi breytingum: Gluggar á efri hæð í viðbyggingu verði breytt. Sett verði einhalla þak yfir steypt skýggi á norðurhlíð. Allt húsið, þ.e. nr 53, verði einangrað og klætt að utan með loftaðri áklæðningu á álgrind. Litur klæðningar er ljós. Að öðru leiti er vísað í byggingarleysing.

Miðvangur 53, 220 Hafnarfirði

Aðaluppdrættir, klæðning á húsi.
Grunnmynd 1. og 2. hæðar og skýringar.

Mkv.	1:100	Teikn. nr.	1.01
Dags.	1. mars 2008	Breytt dags.	

Gudmundur Jónsson
byggingarfræðingur BFI
kt. 041260-1839
Breidvangi 5, 220 Hf.
s. 565 5508-664 5636
gudj@simnet.is