

Íbúð á eftirhæð var stækkuð með viðbyggingu til norðurs. Viðbyggingin inniheldur þvottahús og stækkun á fjölskyldurými með beinum tengslum við garð.

Viðbyggingin er steinsteypt á steinsteypum sökkli klædd með flísa klæðningu. Pakkatala steypt, Pakgerð loftað pak með 1:50 vatnshalla. Pakkið er pappklætt með bjarri að auk. Breytingar frá ábursamþykktum uppdættum stöðreyndar

BYGGINGALÝSING

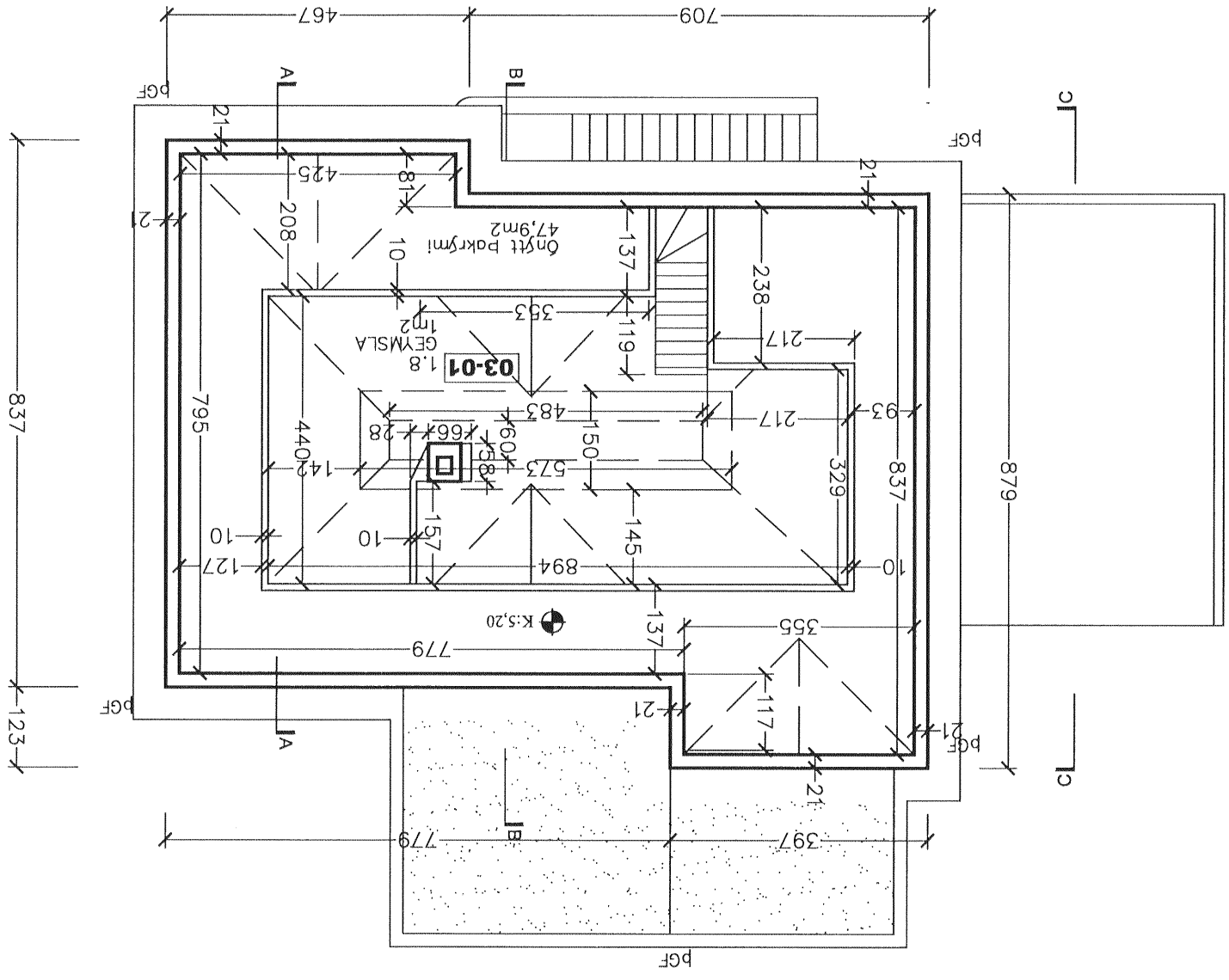
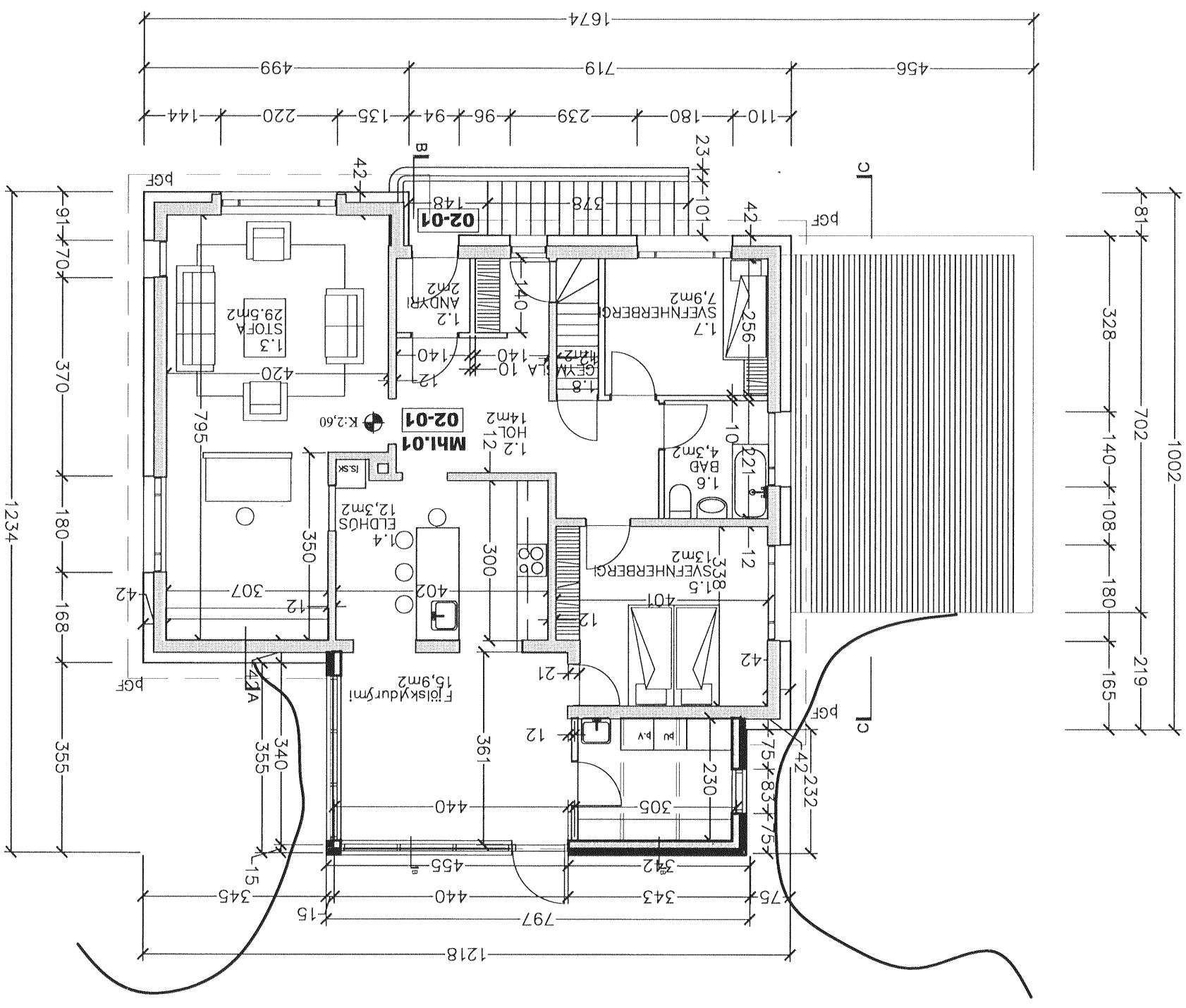
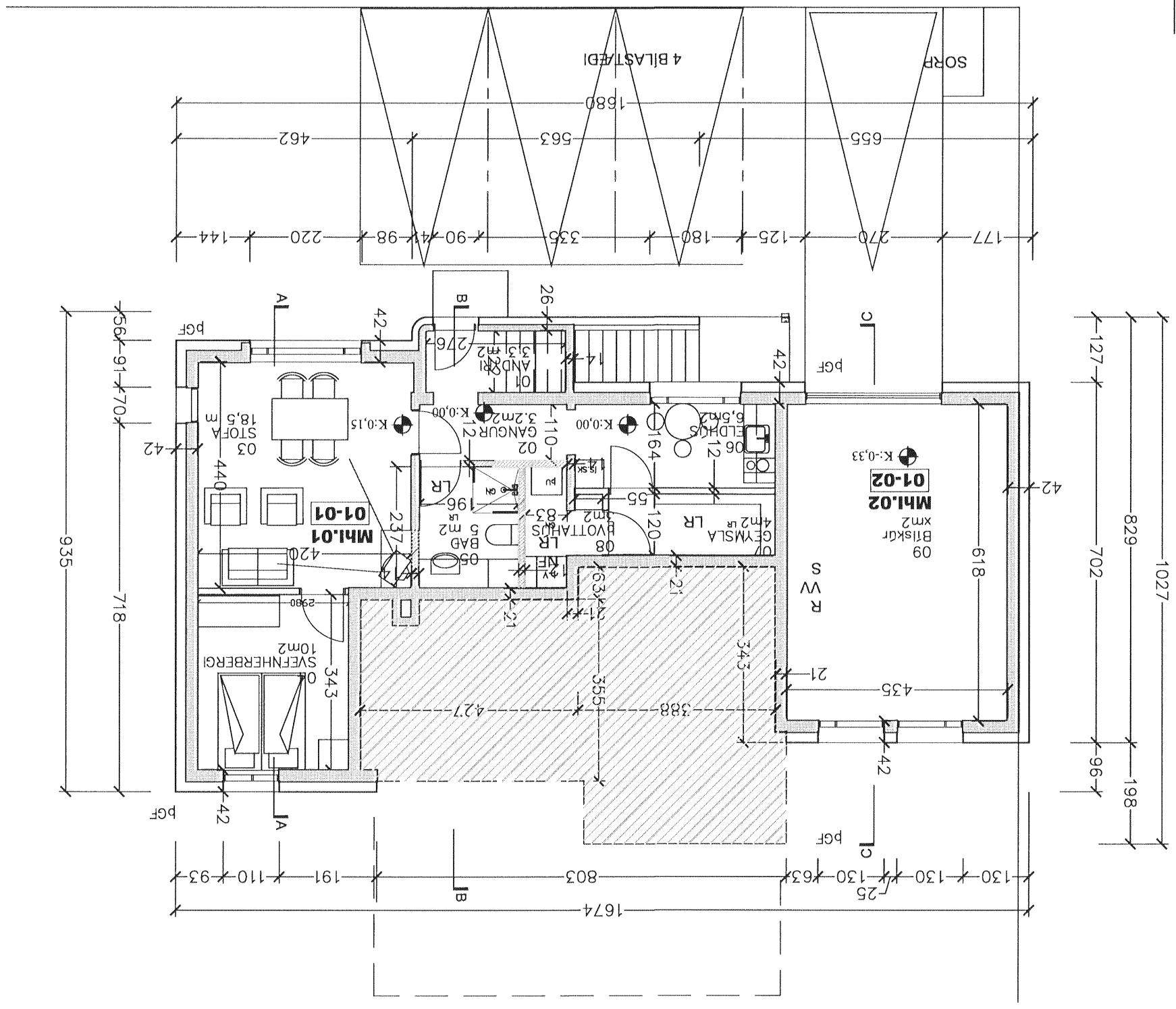

Breytingar  
pak er steinsteypt plata  
veggir flísalagðir

MHL.01 Matsluti 01  
NF gölmíðurfall  
PNF Pakniðurfall  
LR loftæst rými  
K: Hæðakötur miðaðir við lægsta gólf

Samþykkt þann  
30 MAR 2011

Byggingaráætlunin Hólar  
Fh. Sigurður Steinar Jónsson



GRUNNMYND  
AFSTÖÐUMYND  
HERJÓLFSGATA 20  
HAFNARFIRÐI  
TEIKNING NR 01-2  
BLAÐ 2/3

MKV 1:100 1:500  
DAC5 10.11.2011

Gunnar Kr Ottósson  
Kt 050965 3179  
CKO arkitekt ehf

Túngata 17, 230 Keflavík  
S 692 5907, Nf gko@gko.is

© GKO arkitekt ehf, öll réttindi eru höfð.