

BYGGINGARLÝSING

ÚTVEGGIR

Útveggir eru steinsteyptir, einangraðir að utan með 100 mm þykkri steinullareinangrun. Utan á einangrun kemur báruð, loftuð álklaðning. Útveggir frystiklefa eru steinsteyptir, óeinangraðir en klæddir að utan með samskonar klæðningu og lýst er hér að ofan.

ÞAK

Yfir fiskvinnslu og frystiklefa eru létt þök með limfrébitum með u.þ.b. 5m milliþili. Milli limfrébita koma ásar 50x225. Milli ása er einangrað með 200mm steinull en yfir frystiklefa er þó engin einangrun. Að ofan eru þökin klædd með rakapólnum krossvið og ásoðnum pappa úr T flokki. Þak yfir starfsmannarymum er steypt með hallandi yfirborði að niðurföllum. Ofan á steypta þakplötu eru eldsöfn 2 lög af þakpappa. Ofan á pappa er einangrað með 200mm þykkri óvatnsdrægni einangrun. Ofan á einangrun er jarðvegsdúkur og 100 mm lag af mól.

FRYSTIKLEFI

Innan í skelina sem steyptir veggir og létt þak mynda kemur frystiklefi úr einingum sem byggður er upp með hefðbundnum hætti.

GLUGGAR

Gluggar eru úr tré með úthlið úr lituðu áli. Gler er tvöfalt K-gler.

INNVEGGIR

Innveggir eru úr stálgrindum sem klæddar eru með stáli í fiskvinnslu, en einangraðir með 50mm steinull og klæddir með gipsi í starfsmannarymum.

Allar klæðningar í húsinu skulu vera í flokki 1.

EINANGRUNARGILDI

U-gildi byggingarhluta verða a.m.k. eftirfarandi (W/m^2K)
Þök 0,2 / Útveggir 0,4 / Gólf á fyllingu 0,3 / Gluggar 2,0.

BRUNAVARNIR

Byggingin skiptist í 3 brunahólf. Neyðar- og útlýsing verður í byggingunni. 5 brunaslónger eru í byggingunni. Sjálfvirk brunavörðunarkerfi verður sett upp í samræmi við grein 111.20 í byggingareglugerð. Reyktloftunarlöga af víðurkenndri gerð er í húsinu í samræmi við grein 111.21 í byggingareglugerð. Allar hurðir á flóttaleiðum verða auðopnategar og lokast sjálfkrafa. Þakpappi skal vera eldhindrandi í flokki T sbr. grein 151 í byggingareglugerð.

LOFTRÆSING

Öl gluggalaus rými skulu vera með vélrænni loftræsingu.

STÆRÐIR

Flatarmál brúttó = 1.724,8m²
Rúmmál brúttó = 10.455,8 m³

SKÝRINGAR

Sótt er um leyfi til að færa húsið um 590mm til norðvesturs frá lóðarmörkum að Hvaleyrarbraut 18-22. Skorið er af horni við herbergi framkvæmdastjóra til að húsið haldist innan byggingarreits.

D	28.02.11	Neyðarútgangi bætt inn og Innveggir tekið út	BG/BG
C	21.12.06	Málsetningar lagðar	JUR/BG
B	21.11.06	Skýringum bætt við	JUR/BG
A	08.11.06	Húsi fært um 0.59 m og lögum háss lagfærð	JUR/BG
Útg.	Dags.	Skýring	Hannað/Yfirfarið



VERKFRÆDISTOFA

BÆJARHRAUN 20 • 220 HAFNARFJÖRDUR • KENNITI, 710796-2896
vsb@vsb.is • Sími 585 8600 • Fax 585 9810 • www.vsb.is

Aritun aðalhönnuðar					
Björn Guðafasson Kt: 180550 4889					
Verkefni					
LÖNSBRAUT 1					
HAFNARFIRÐI					
Verkefni					
Aðalteikning					
Grunnmynd jarðhæðar					
Hannað	Teknað	Yfirfarið	Kvæði	Síða	
BG	ERJ		1:100	/ A1	-
Dags.	Verkefni	Teikning	Útgáfa		
25.07.2006	06762	A02	D		

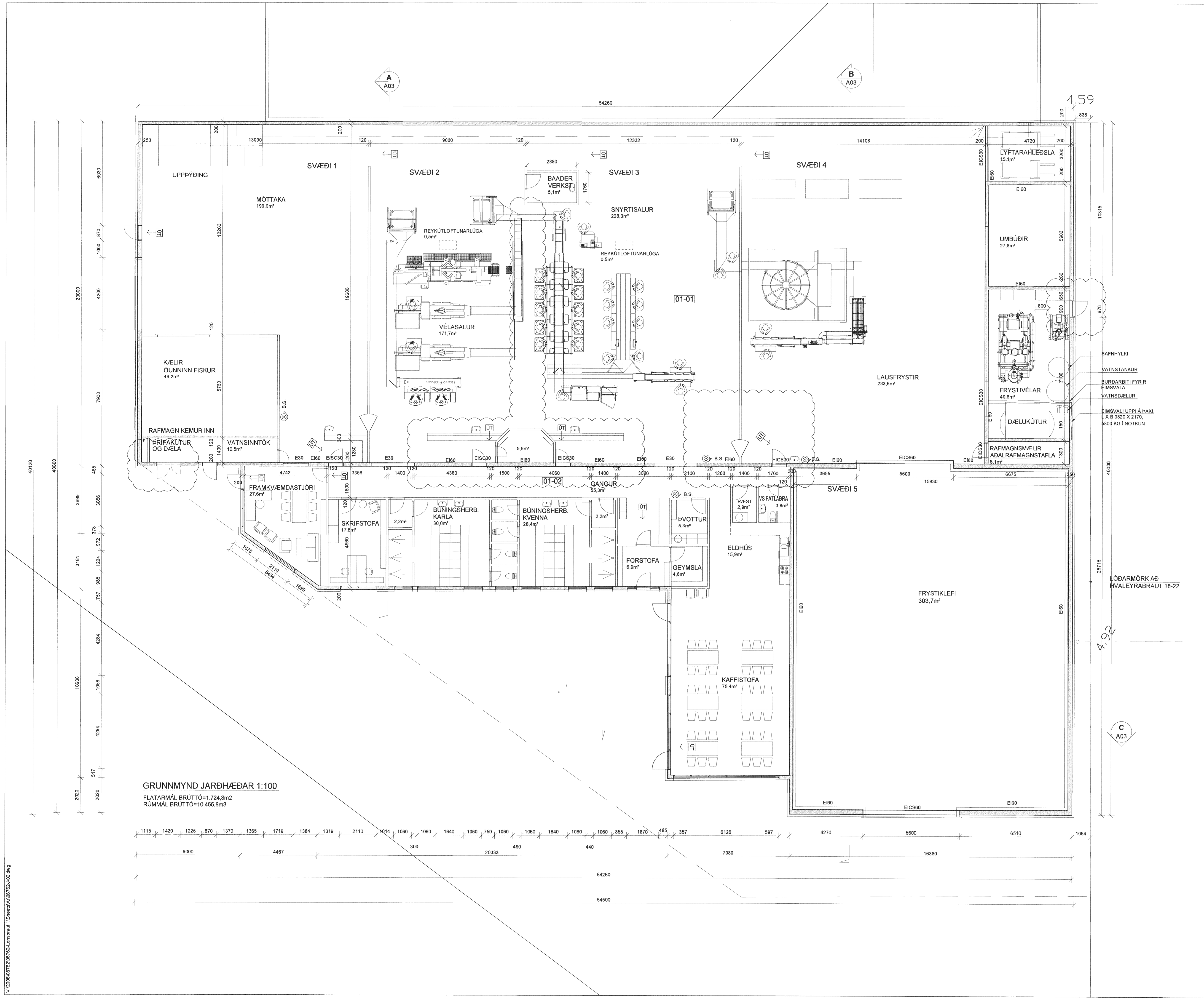

GRUNNMYND JARÐHÆÐAR 1:100
FLATARMÁL BRÚTTÓ=1.724,8m²
RÚMMÁL BRÚTTÓ=10.455,8m³

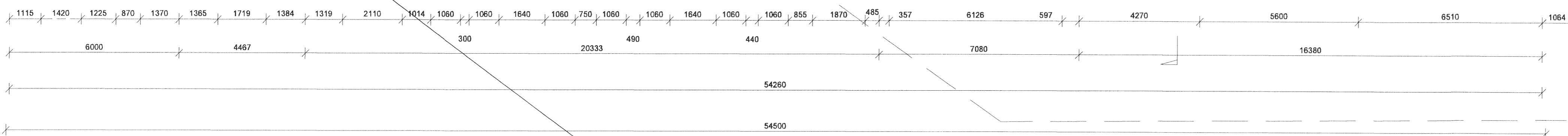

V:\2006\06\752\06\752\Linsarauf\Sheets\A02\752-402.dwg