

18 APR 2012

Byggingafulltrúinn í Hafnarfirði
F.h. Sigurður Steinar Jónsson

Björn

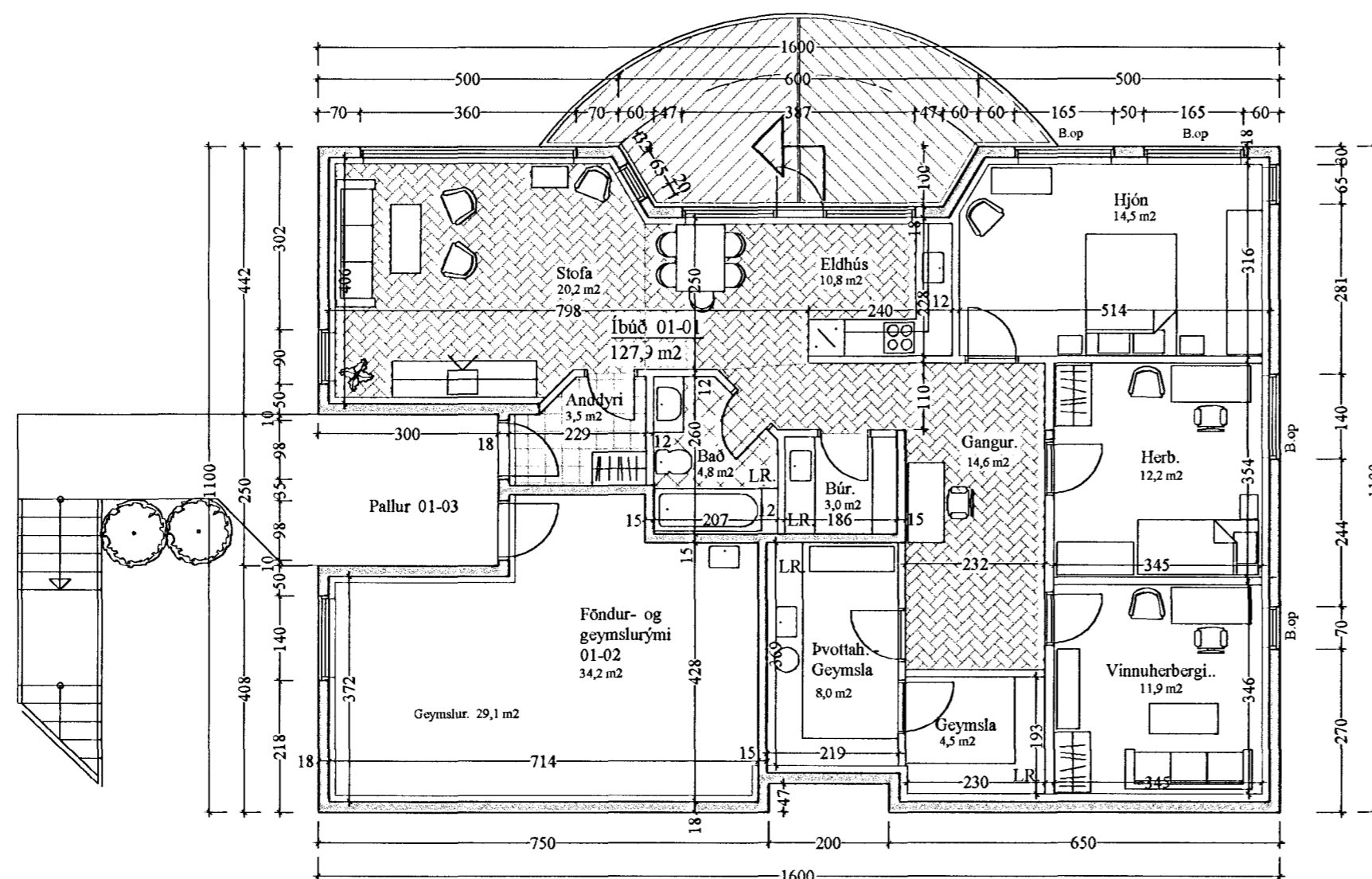

Grunnmynd 1. Hæð. 1 : 100

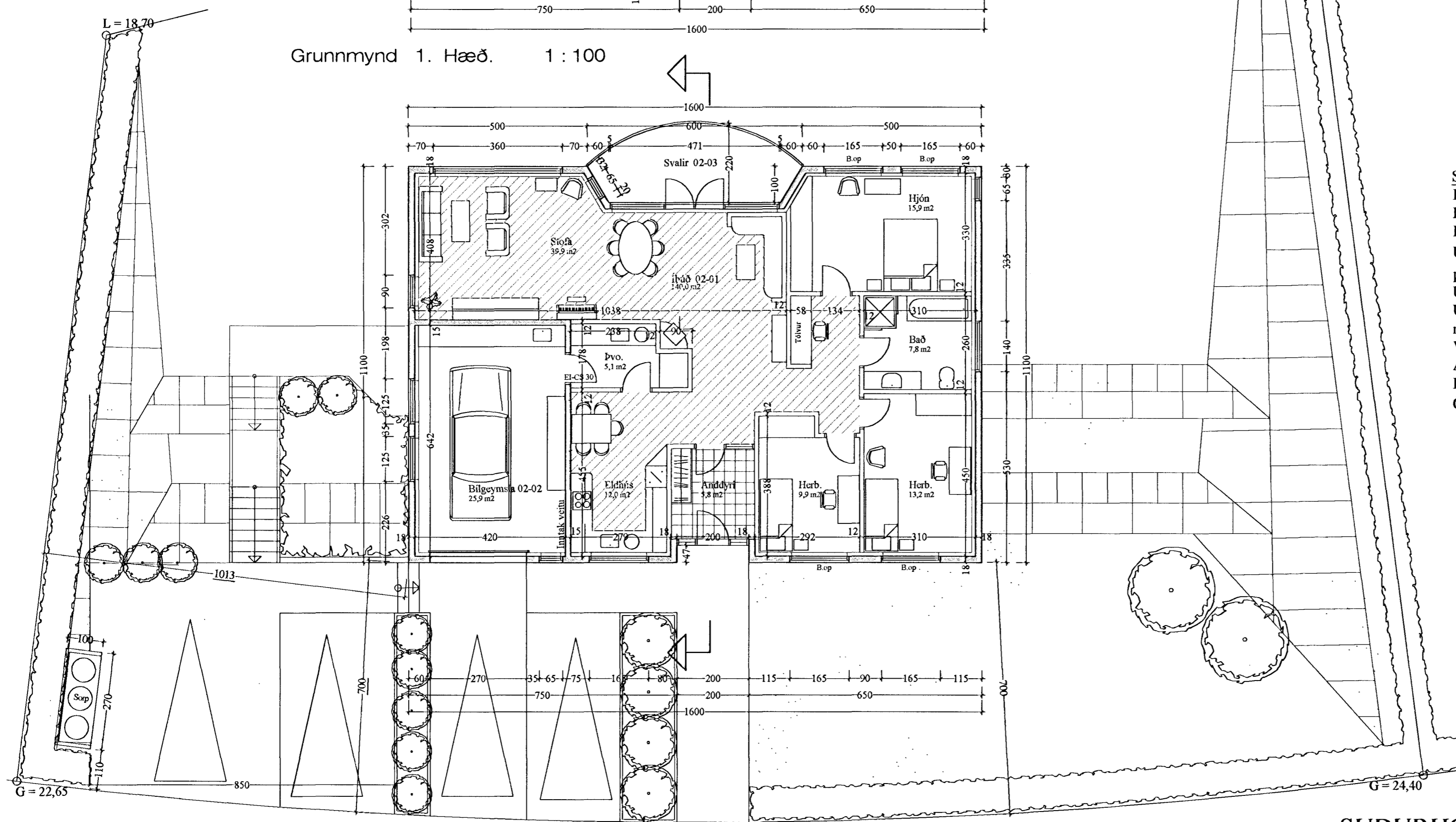

Grunnmynd 2. Hæð. 1 : 100

Stækkun á neðri hæð: 47,9 m² -- 129,3 m³

Skýringar:

Húsið er byggt upp sem hefðbundið steinhús, steypt á staðnum.
Þakið er hefðbundið léttbyggt þak, klætt með aluzinki. Sperrur 225 mm.
Þak skal einangrað með 200 mm steinull.
Útveggir verða einangraðir að innan með 100 mm frauðplasti og þússaðir. Útveggir hússins verða hraunhúðaðir.
Undir gólfplötu skal einangra með 75 mm frauðplasti.
U - gildi þaks skal vera 0,2, útveggja 0,4 og gólfplötu 0,3. Vegið meðaltal glugga 0,2 og hurða 0,3.
Vatns- og hitalagnir hússins verða lagðar á hefðbundinn hátt.
Allir gluggar hússins skulu vera með k gler.
Húsið skal byggt í samræmi við gildandi reglugerðir.
Öll gluggalaus rými skal loftræsta.

Breytt 19. - 3. - 2012

Íbúð á neðri hæð hússins er stækkuð og breytt innra skipulagi. Breytt er gluggum á norðurhlíð hússins og stækkuð bilastæði við götu. Sorpgeymsla er færð.

01.08.2000 breytt glugga í kjallara

SUÐURHOLT 1, HAFNARFIRÐI GRUNNM.

VERK. NR. 216

DAGS. 07.09.1999 MÁL. 1:100

TEIKN. NR. 02

BREYTT. 01.08.2000

JÓN GUÐMUNDSSON ARKITEKT *Jón Guðmundsson* KT. 310551
VINNUSTOFA. SKÚLAGÖTU 63 REYKJAVÍK. SÍMI 552 5055