

GRUNNMYND 1. hæð

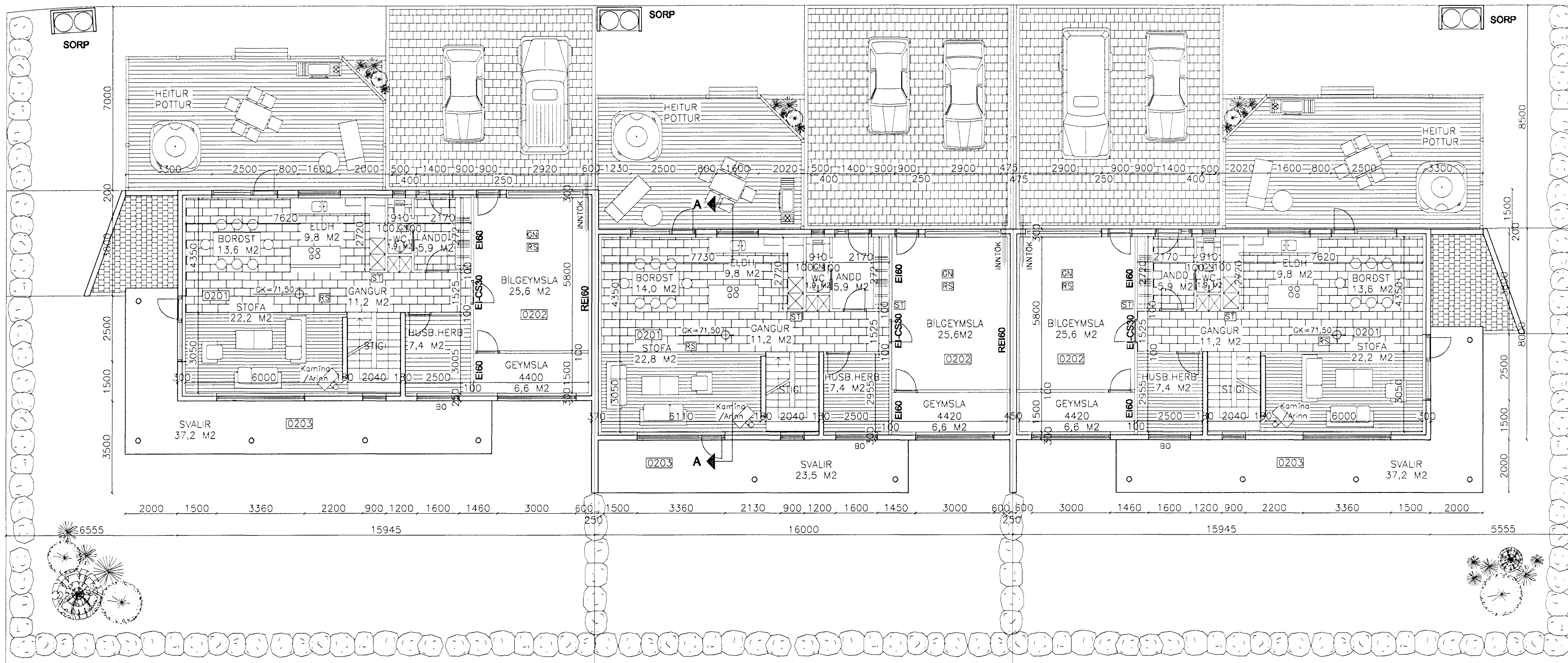

GRUNNMYND 2. hæð

BYGGINGARLÝSING:
HÚS:

SÓKILAR, POTNPLATA OG ÚTVEGGIR ERU STEYPTIR UPP Á HEFDBUNDINN HÁTT. VEGGIR MILLI ÍBÓDA ERU STADSTEYPTIR. DESSIR VEGGIR ERU EINUNGIS POKAPÓSSADIR. ALLIR ÚTVEGGIR ERU POKAPÓSSADIR OG SALLAÐIR. ÚTVEGGIR ÁSAMT INNVEGGJUM ERU EINANGRADIR MED STEINULL OG KLÆDDIR MED GIPSPLÖTUKLÆDNINGU Á BLIKKSTODIR. ALLA LÉTTA VEGGI SKAL EINANGRA MED, SÓMU ÞYKKT OG VEIKOMANDI VEGGUR. SÓKILAR OG POTNPLATA ERU INNGRUD MED 75MM FRAUÐPLASTI. ÞAK ER HEILKLÆTT MED 25X160MM BORSKLÆDNINGU Á SPERRUR. ÞAKKLÆDNING ER BÁRAD ALLUSINK. ÞAKKANTUR ER KLÆDDUR MED GAGNFUAVARIN FURU. ÞAKRENNUR ERU INNFLDAR Í ÞAKKASSA. ÞAK ER EINANGRAD MED 200MM ÞAKULL MED ÁFÖSTUM VINDPAPPA. ÖLL INNÞOK ERU Í BILGEYMSLU OG ALLAR LAGNIR VERÐA INN VEGGJUM ÞAR SEM ÞVÍ VERÐUR VÍÐ KOMB. Í HÚSINU VERÐUR GÓLFÞAKKERFI OG RÖR Í RÖR NEYLSUVATNSKERFI.

ARINN OG REYKHAUFUR SKULU VERA Í SAMRÆMI VÍÐ KRÖFUR 192.gr. OG 193.gr. BYGGINGAREGLUGERÐAR.

HVER ÍBÓÐ MED BILGEYMSLU ER SÉRSTAKT BRUNAHÓLF. HLJÓÐEINANGRUN VEGGJA SKAL VERA SAMKVÆMT 8. KAFLA BYGGINGAREGLUGERÐAR. BYGGING SKAL BYGGÐ SAMKVÆMT GILDANDI STÖÐLUM OG REGLUGERÐUM ÁSAMT GÖÐRI VERKUNNAFTU.

HEITUR POTTUR SKAL VERA Í SAMRÆMI VÍÐ KRÖFUR BYGGINGAREGLUGERÐAR OG LEIÐBEININGARBLÓÐ Rb. (Rb(70)X003) OG (Rb(70)X002). HÆÐ FRÁ GÓLFJARÐV. UPP Á POTTUBRÚN SKAL VERA MÍNST 0,4 m. POTTURINN SKAL VERA MED LÆSANLEGU LOKI. TRYGGJA SKAL AD INNRENSLI VATNS VERÐI EKKI HERRA EN 55°C.

GLER ER K-GLER MED 12MM LOFTBILI OG 9MM Í LAUSAFÖGUM

LITAVAL:
ÚTVEGGIR VERÐA Í LIT EN PÓK, GLUGGAR OG HURÐIR HVÍTT. ÖLL MÁL Á TEIKNINGU ERU Í M OG SM. ATHUGA SKAL VEL OG SANNREYNA ÖLL MÁL Á STAÐNUM OG BERA SAMAN VÍÐ TEIKNINGU AÐUR EN SMÍÐI HEFST.

TAKN:

- ST | SLOKKVITÆKI
- RS | REYKSKYNJARI
- GN | GÓLFNÍÐURFALL
- LR | LOFTREIÐING

STÆRÐIR:

BRÚTTÓFLATARMÁL HÚSA NR. 2 OG 6:
ÍBÓÐ: 220,1 m²
BILGEYMSLA: 29,1 m²
HÚS ALLS: 249,2 m²

BRÚTTÓRÓMMÁL:
ÍBÓÐ: 735,5 m²
BILGEYMSLA: 101,9 m²
BOTNPLATA: 25,5 m²
HÚS ALLS: 862,9 m²

STÆRÐ LÓÐAR:
HÚS NR. 2: 562,2 m²
NYTINGARHLUTFALL: 0,44
HÚS NR. 6: 537,5 m²
NYTINGARHLUTFALL: 0,46

STÆRÐIR:

BRÚTTÓFLATARMÁL HÚSA NR. 4:
ÍBÓÐ: 221,0 m²
BILGEYMSLA: 29,1 m²
HÚS ALLS: 250,2 m²

BRÚTTÓRÓMMÁL:
ÍBÓÐ: 738,9 m²
BILGEYMSLA: 101,9 m²
BOTNPLATA: 25,5 m²
HÚS ALLS: 866,4 m²

STÆRÐ LÓÐAR:
HÚS NR. 4: 400,0 m²
NYTINGARHLUTFALL: 0,63

KÖLUNARTÖLUR:
BOTNPLATA U-0,3
ÚTVEGGIR U-0,4
ÞAK U-0,2
HURÐIR U-3,0
GLUGGAR U-2,0

FJÓLUÁS 2 - 4 - 6 HAFNARFJÁRDARBER		TEKNIÞJÓNUSTA SÁ ehf HAFNARGATA 60 230 KEFLAVÍK S: 421-5105	
GRUNNMYND 1. OG 2. HÆÐ		hannað SÁ	teiknað SÁ/SV
SIGURÐUR ÁSGRIMSSON KT: 161161-2929 MFI		yfirfarð SV	dags 01.08.2007
nr. 1:100		SA	nr. 589101