

Norðurbakki 9 5. hæð 1:100

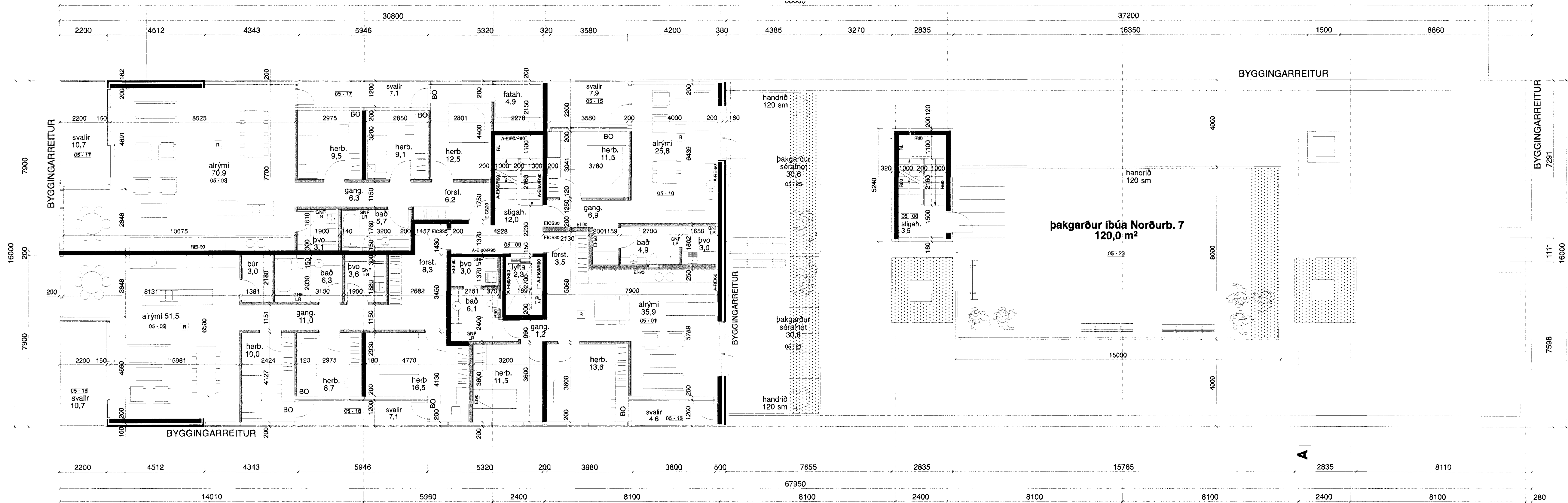

Norðurbakki 7 5. hæð 1:100

K	
J	
I	
H	
G	herbergjagangur í 506 breikkaður 10.04.12
F	brunam. á veggjum milli íbúða bætt við 02.04.12
E	gangur að íbúð 505 og í íbúð 506 breikkaðir 27.03.12
D	norðurbúð skipt upp í 2 íbúðir 12.03.12
C	hæðarkótar 20.11.07
B	brunah., haus, íbúðir syðst, þak 31.03.06
A	innra fyrirkomulag íbúða, másetn., o. fl. 14.03.06
DAGS	BYGGINGARREITUR



norðurbakki 7-9

10.04.2012  
[Signature]

TEIKN. NR. NB 2.05-G

TEIKNING	GRUNNMÝND	VERK NR. 1	06006
VERK NR. 2	5. HÆÐ	DAGS	20.11.07
VERK NR. 3	ADALUPPDRÁTTUR	MRV.	1:100

Plámar Krísmundsson arkitekt 0804555269

PK-ARKITEKTAR EHF.  
LYNGHÁLS 4 · REYKJAVÍK 110 KT 680504-2880 SÍMI: 551 8050 FAX: 551 8077  
NETFANG: pknar@pk.is

EYKT EHF.  
LYNGHÁLSI 4 · 110 REYKJAVÍK SÍMI: 585 4400 FAX: 596 4499