

Lagnir 2. hæð, 1:50

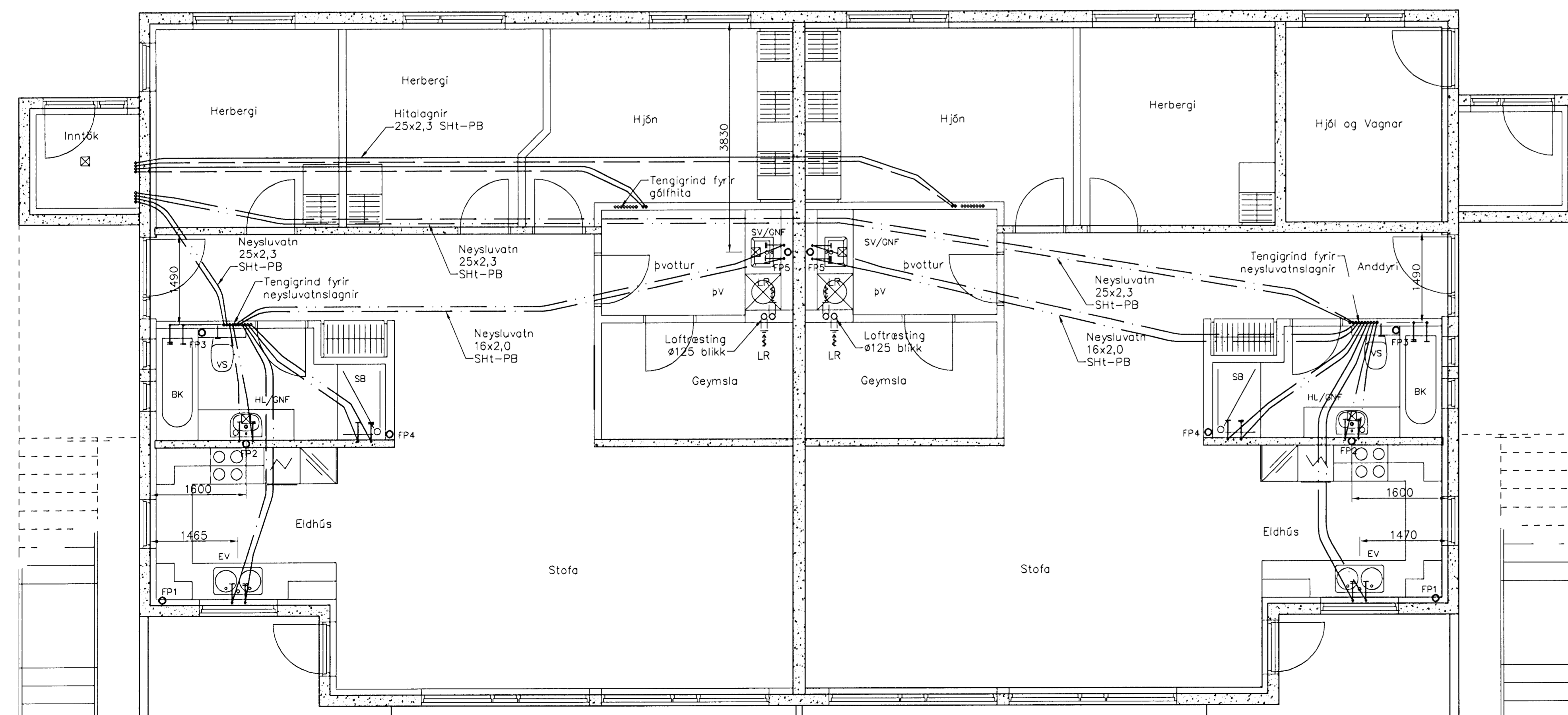

Lagnir 1. hæð, 1:50

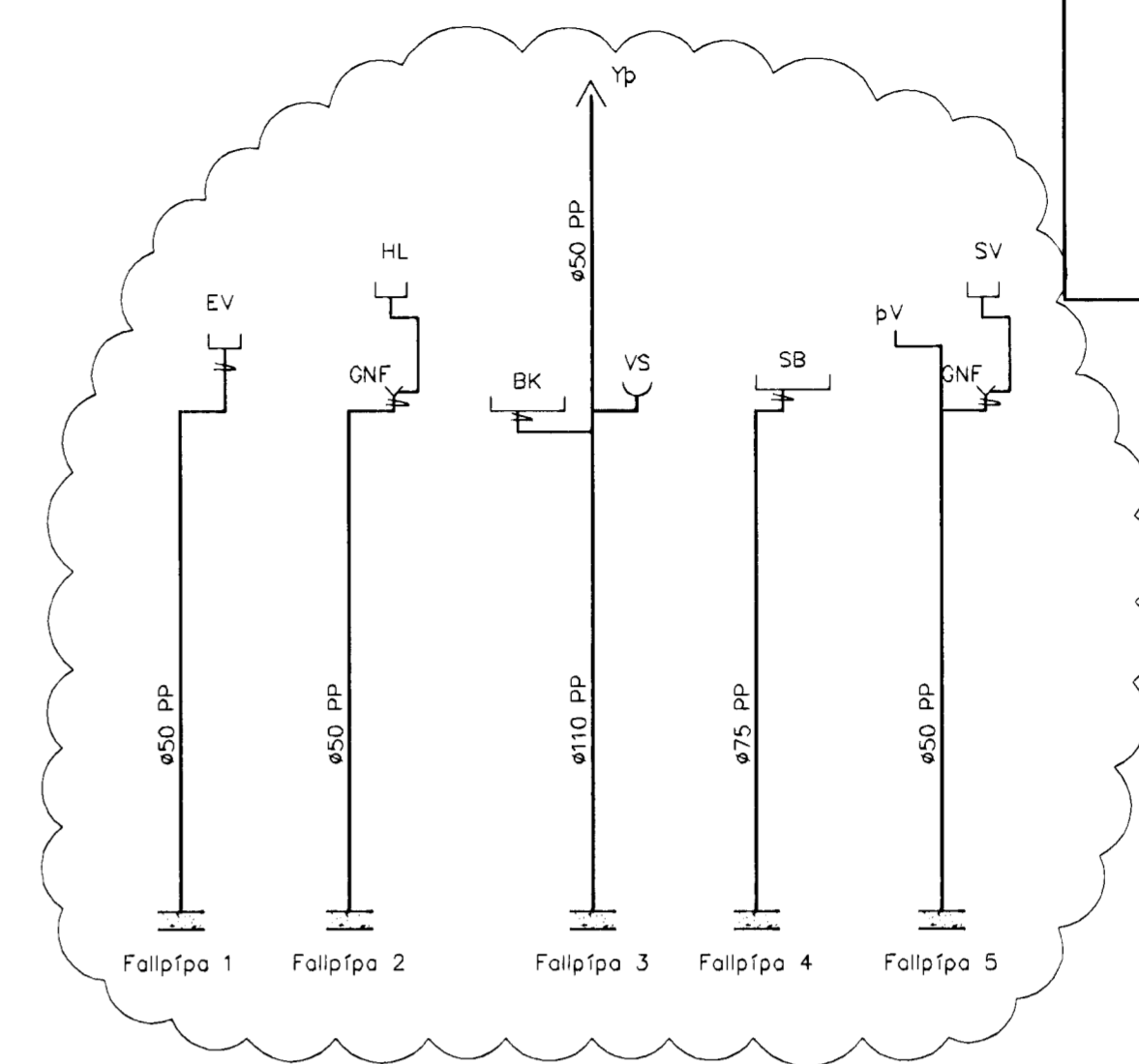

Samþykki þann
27 JUN 2008
Byggingartúllitunni í Hinnar
fr. Höfður S. Gunnlaugsson

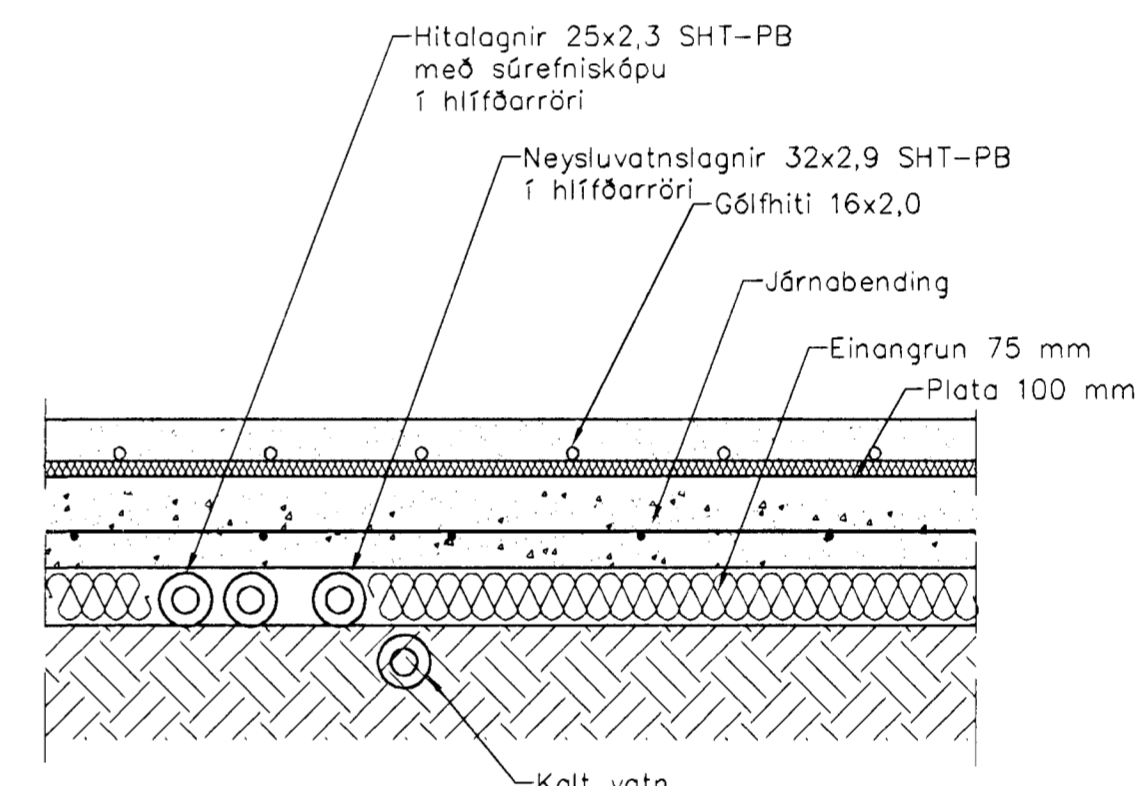

Hita- og Neysluvatnslagnir. Snið í botnplötu, 1:10

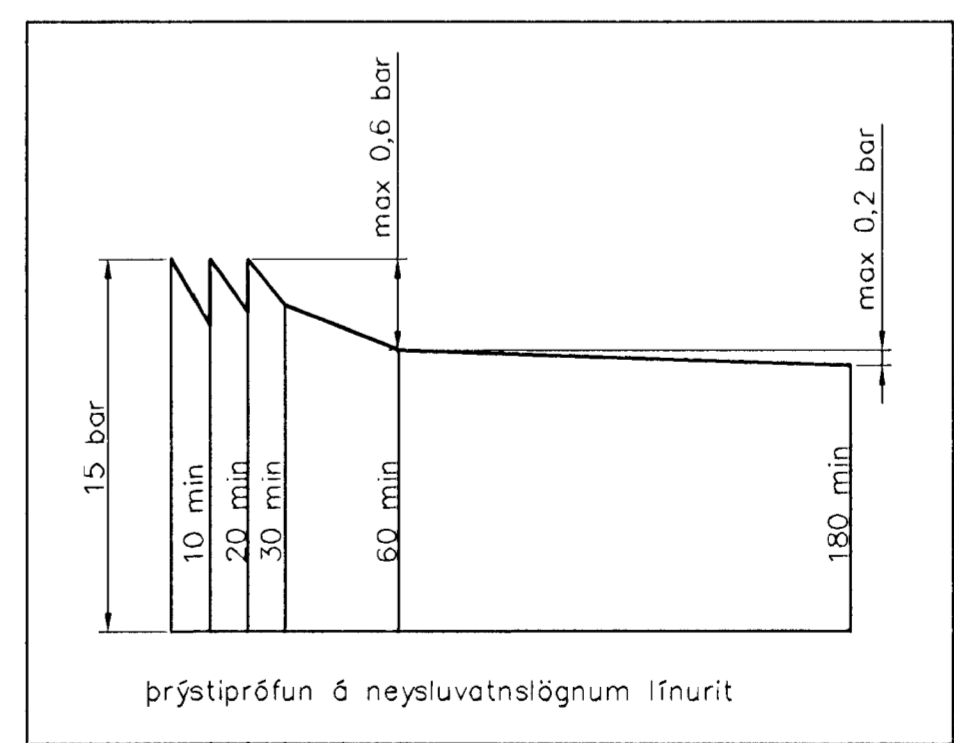

Neysluvatnslagnir, Skýringar
Neysluvatnslagnir eru PB-rör af gerðinni AQUATHERM SHT. Eingöngu skal nota viðurkennt efni, og geta skal þess allir hlutir kerfisins séu frá sama framleiðanda. Festingar skal setja á lagnir með mest 1-1,5 metra millibili. Setja skal þrjár festingar við beygjur. Beygjuradís skal ekki vera meiri en 5x þvermáli pípu. Gata skal þess að óhreini komist ekki milli ytrarörs og innrörs. Þrýstiprófun á lögnum skiptist í tveir lotur. Fyrri lota er framkvæmd í 1 klst. og er þrýstingurinn 15 bór. Þrýstifall má vera max 0,6 bór á seinni 30 min. Seinni lota er gerð framhaldi af fyrri lotu og tekur 2 klst. Þrýstifall má vera max 0,2 bór.

Fráveitulagnir, Skýringar
Fráveitulagnir innahúss skulu vera í samræmi við ÍST-68. Lagna efni skal vera REHAU RAUPIANO hjóðeinangrandi lagnir úr PP (polypropylen) með stingmálfu og þéttihring. Allar beygjur og greinar skulu gerðar með viðeigandi tengistykkjum. Nota skal hjóðeinangrandi burðarfestingar á lóðréttar lagnir. Lóðréttar lagnir eru huldar með eldvarnarköðu.

Útgáfa	Breyting	Dagsetning	Hannað		
B1	Fráveitulagnir	18.06.2008	S.H.		
Sveinbjörn Hinniksson Byggingatæknifræðingur Kl. 160861-2529 Brekkugötu 8 Hafnarfirði Sími: 555-4008, 861-9851 Netfang: svh@net.is		Staður Glitvellir 4 Hafnarfirði Skýring Neysluvatns- og Fráveitulagnir	Hannað / Teiknað 1:50 20.6.08	Verkr. 39-07	Teikn.nr. 2-02