

Samþykkt  
04. FEB. 2008  
Bjarki Jóhannsson  
Skipulags- og byggingarkitekt

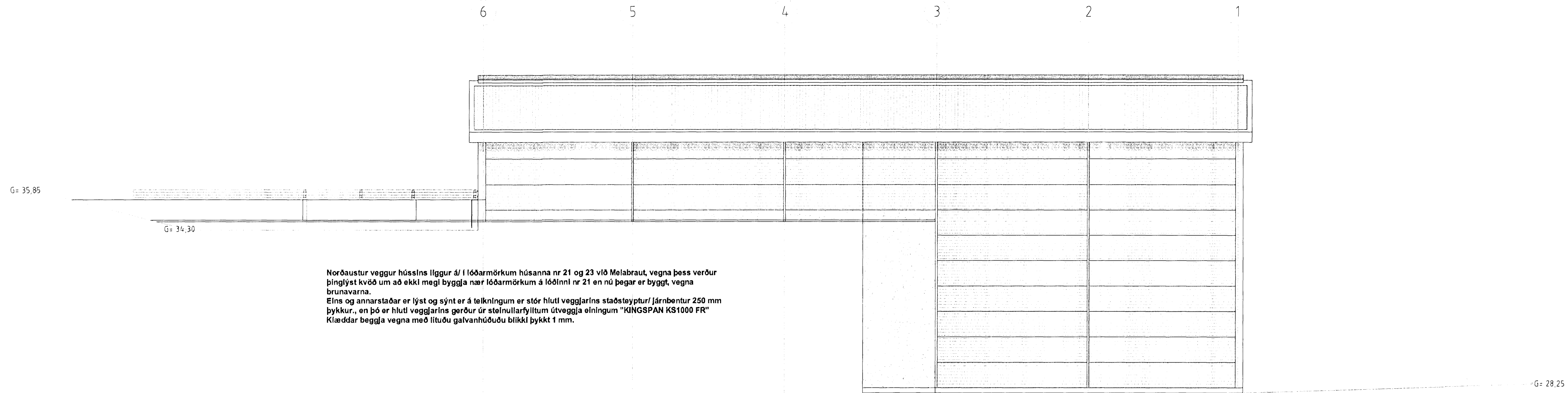

Norðaustur veggur húselna liggur á lóðarmörkum húsanna nr 21 og 23 við Melabraut, vegna þess verður þinglýst kvæð um að ekki megi byggja nær lóðarmörkum á lóðinni nr 21 en nú þegar er byggt, vegna brunavarna.  
Eins og annarstaðar er lýst og sýnt er á teikningum er stór hluti veggjarins staðsteyptur járnþentur 250 mm þykkur, en þó er hluti veggjarins gerður úr steinullarýlitum útvægja einingum "KINGSPAN KS1000 FR" Klæddar beggja vegna með litúðu galvanhúðuðu blíki þykkt 1 mm.

ÚTLIT. NORÐ-AUSTUR. MKV. 1:100.

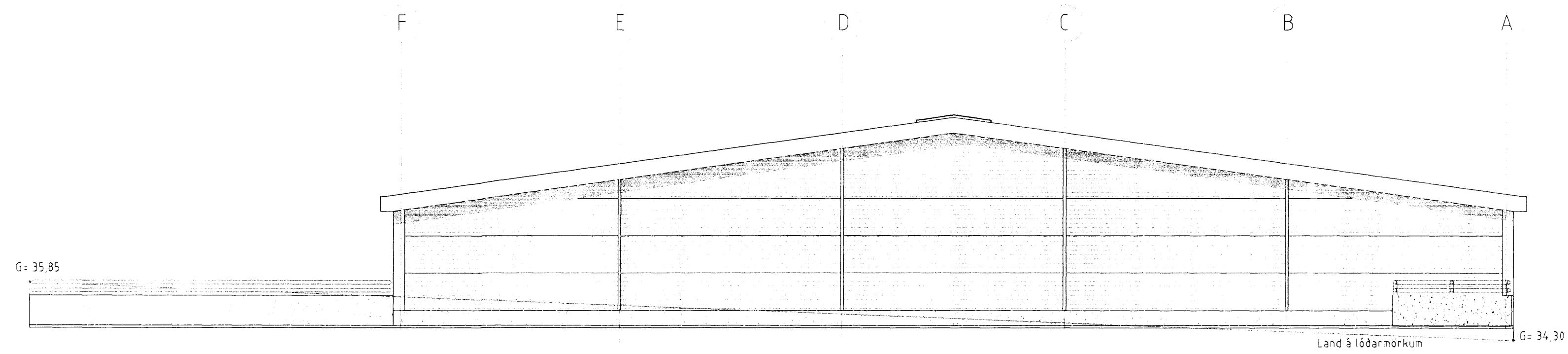

ÚTLIT. SUÐ-AUSTUR. MKV. 1:100.

MELABRAUT 23 HAFNARFIRÐI.

Sigurður Þorvarðarson byggingafræðingur b.f.í.  
Teiknistofan Strandgötu 11 220 Hafnarfirði.  
S.T.H. teiknistofan ehf. kt. 510298-2769. Kt. aðalhonnuðar: 141250-4189.  
Sími: 5651510. Netfang: teiknistofan@simnet.is

Skýringar:	Aðaluppdráttur.
Teikning:	ÚTLITSMYNDIR NORÐ-AUSTUR / SUÐ-AUSTUR
Mælikvarði:	1:100
Undirskrift:	15/1 01 [Signature]
Blað nr.:	4 af 5
Dagsetning:	28 des 2007
Breytt:	

