

ÚTLIT SUÐUR M-1:100

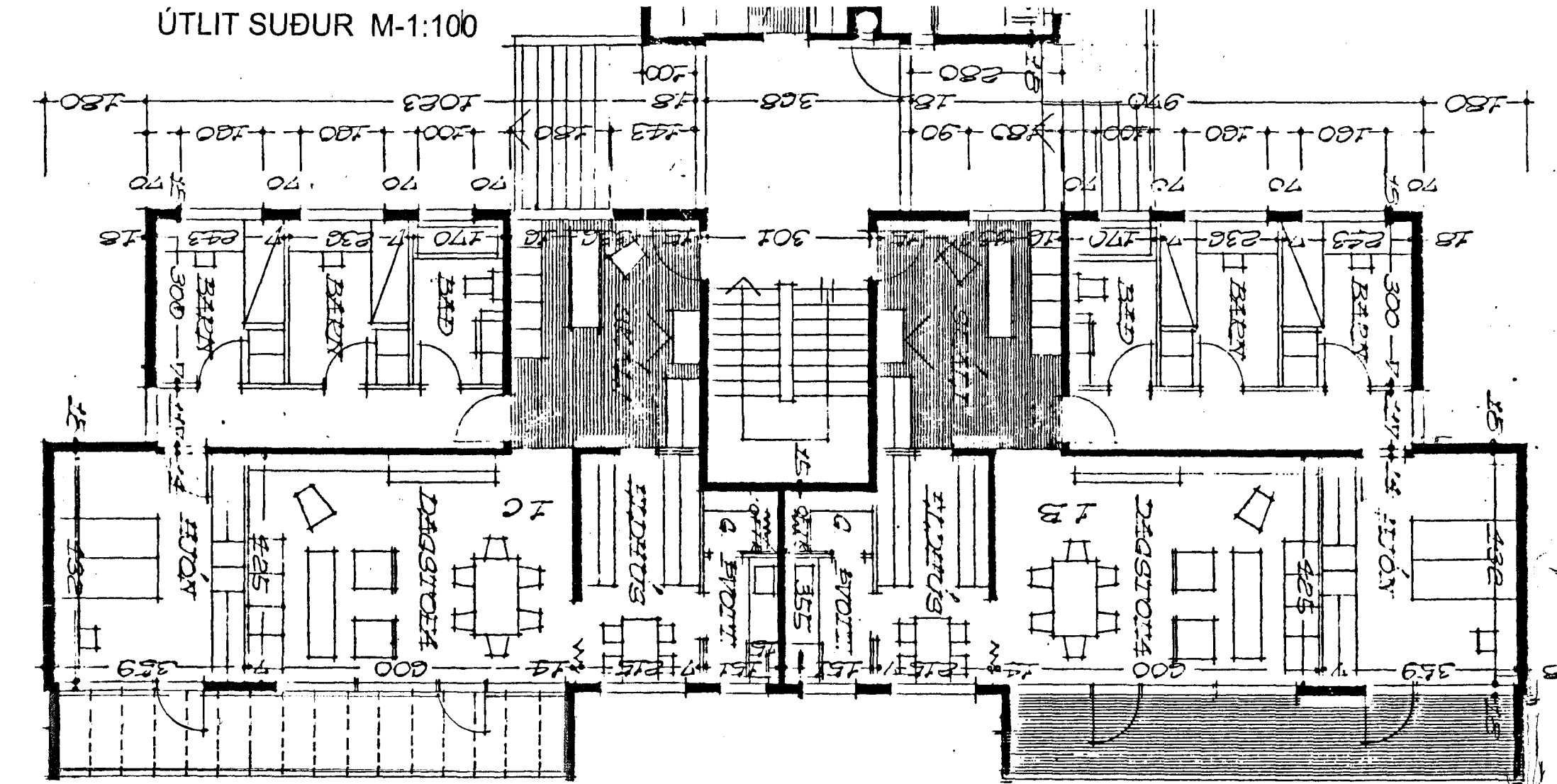

GRUNNMYND M-1:100

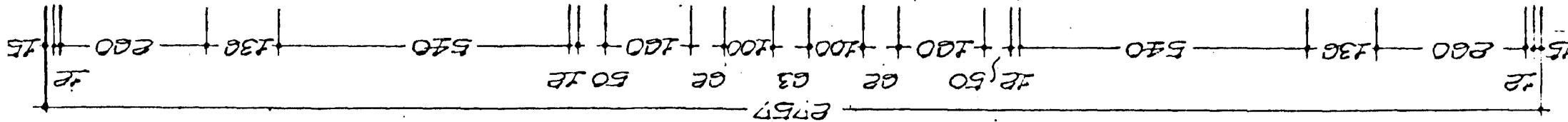

HEILDARÚTLIT SUÐUR M-1:200

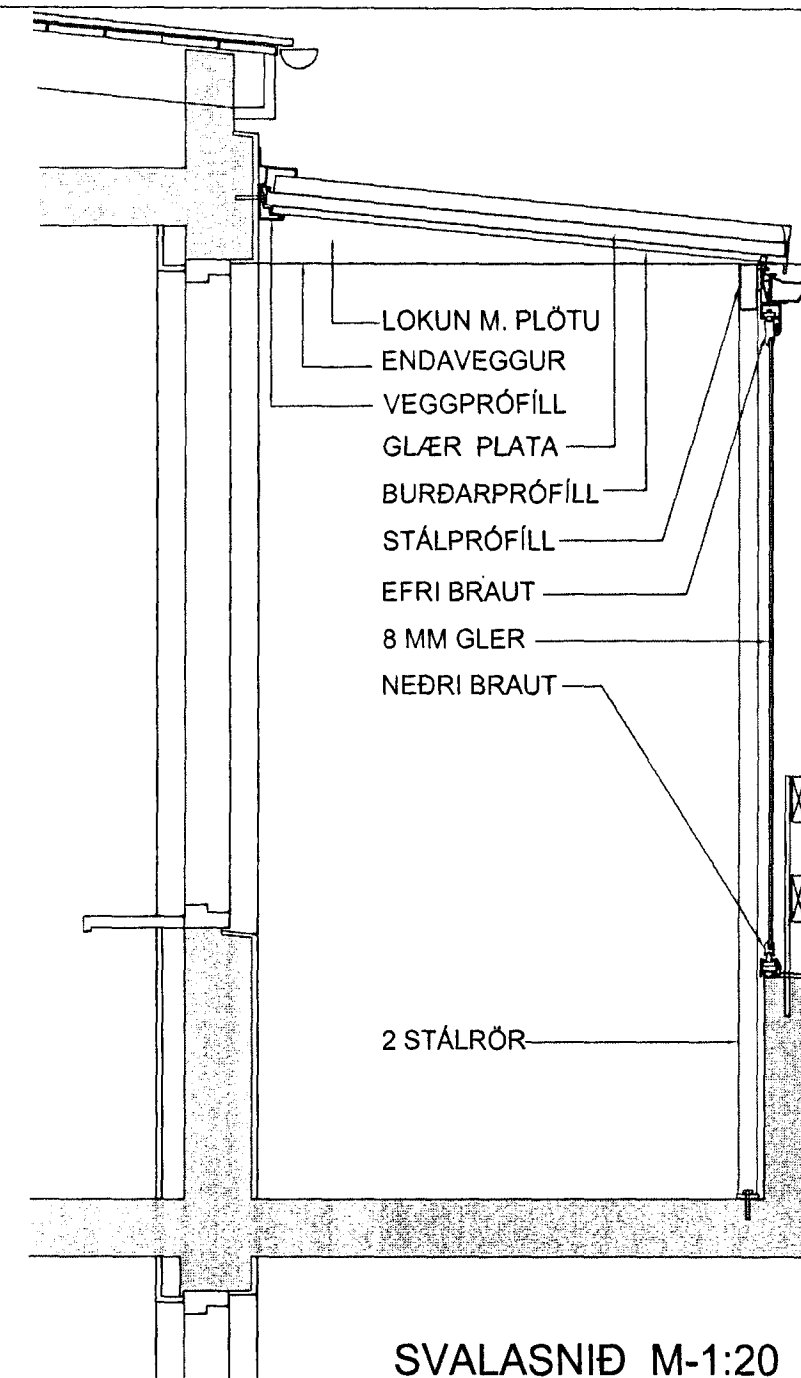
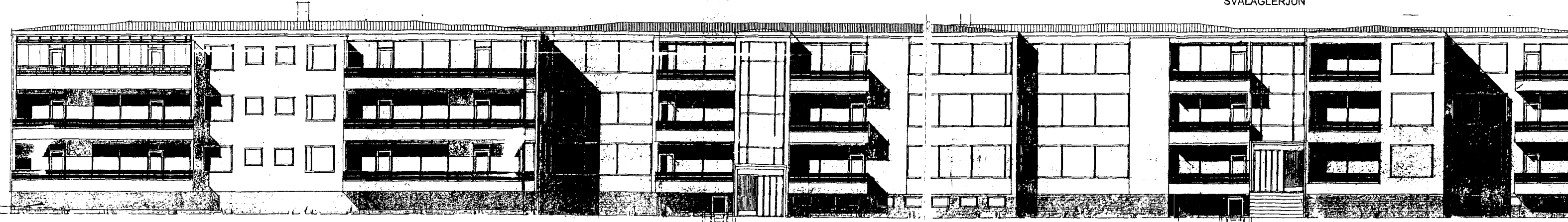

SVALASNIÐ M-1:20

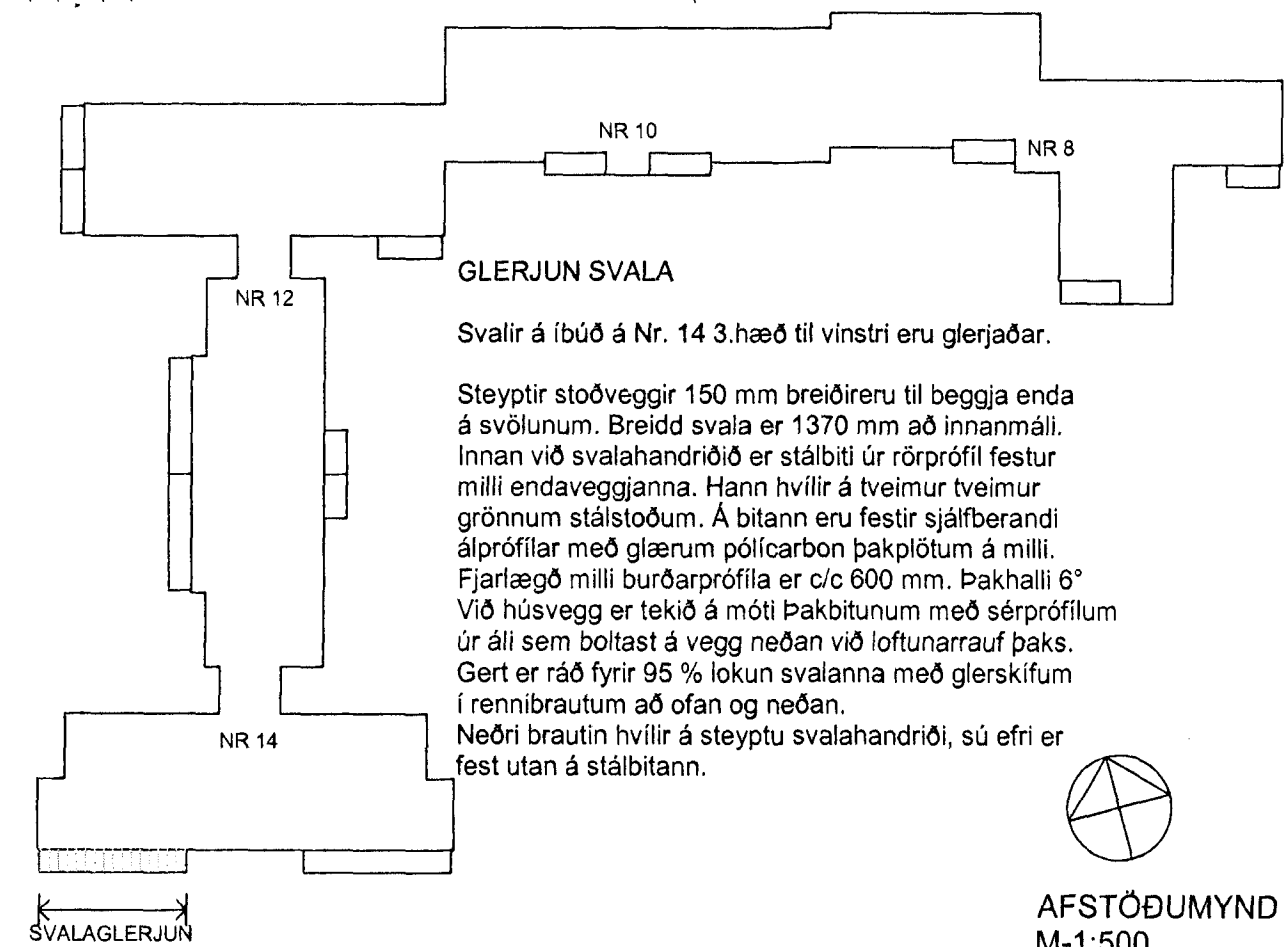

GLERJUN SVALA

Svalir á íbúð á Nr. 14 3.hæð til vinstri eru glerjaðar.

Steyptir stoðveggir 150 mm breiðir eru til beggja enda á svölunum. Breidd svala er 1370 mm að innanmáli. Innan við svalahandriðið er stálbiti úr rörprófil festur milli endaveggjanna. Hann hvílir á tveimur tveimur grönnum stálstoðum. Á bitann eru festir sjálfberandi álprófilar með glærum pólcarbon þakplötum á milli. Fjarlægð milli burðarprófila er c/c 600 mm. Þakhalli 6° Við húsvegg er tekið á móti þakbitunum með sérprófilum úr áli sem boltast á vegg neðan við loftunarrauf þaks. Gert er ráð fyrir 95 % lokun svalanna með glerskífum í rennibrautum að ofan og neðan. Neðri brautin hvílir á steypu svalahandriði, sú efri er fest utan á stálbitann.

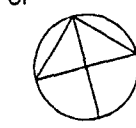

AFSTÖÐUMYND M-1:500

Samþykkt þann
28 FEB 2012
Byggingafulltrúinn í Hafnarfjarðar
F.h. Sigurður Steinar Jónsson

Upphaflegan uppdrátt teiknaði Kjartan Sveinsson í n.ö.v. 1970 og ág.1971
Samþykktur í byggingarnefnd Hafnarfjarðar 25.11.1970 og 1.9.1971
Breytt útlit til suðurs vegna svalaglerjunar dags. 24.11.2011
teiknaði Sigurður Aðalsteinsson inn á ljósrít af upphaflegum uppdráttum



ÞRIÐJA HÉÐIN, ARKITEKTAR – SIGURÞÓR AÐALSTEINSSON FAI
SVALAGLERJUN
ÚTLIT, AFSTÖÐUMYND, SNIÐ

HANNAD: SA TEIKNAD: SA DAGS: 24.11.2011 MKV: M:500,1:100,1:20 VERKNR:

SUÐURVANGUR 8-14 BLO1

Sigurður Aðalsteinsson

REYKJAVIKURVEGI 68 HAFNARFIRÐI
SÍMI: 555 46 10 GSM: 864 4168
KT:250144-3939
NETFANG: s@stancia.is