

Suður útlit

Mkv. 1:100

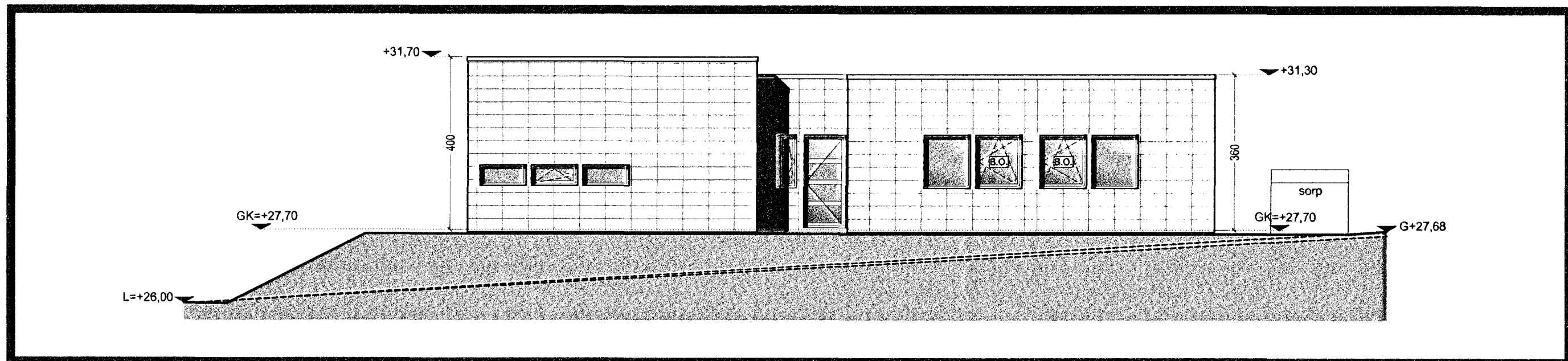

Austur útlit

Mkv. 1:100

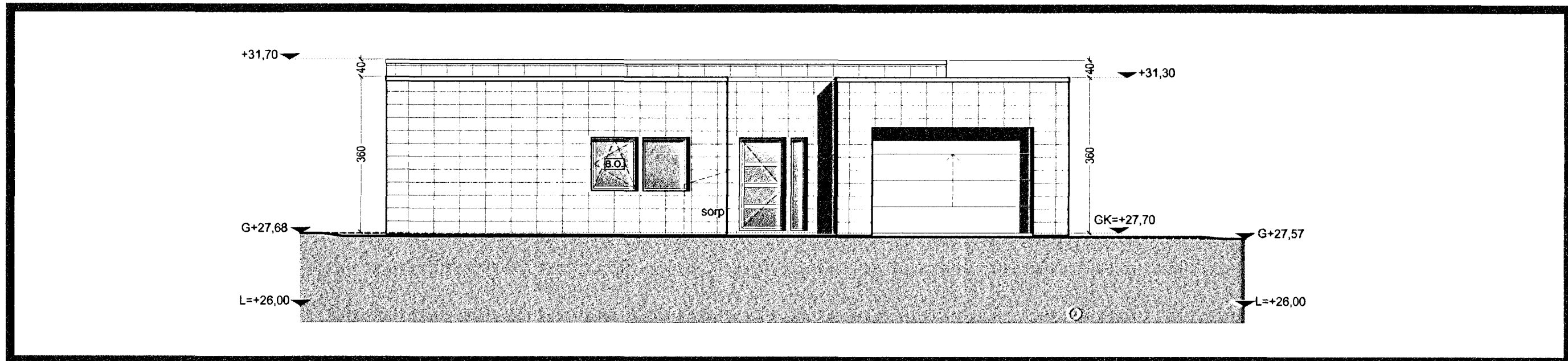

Norður útlit

Mkv. 1:100

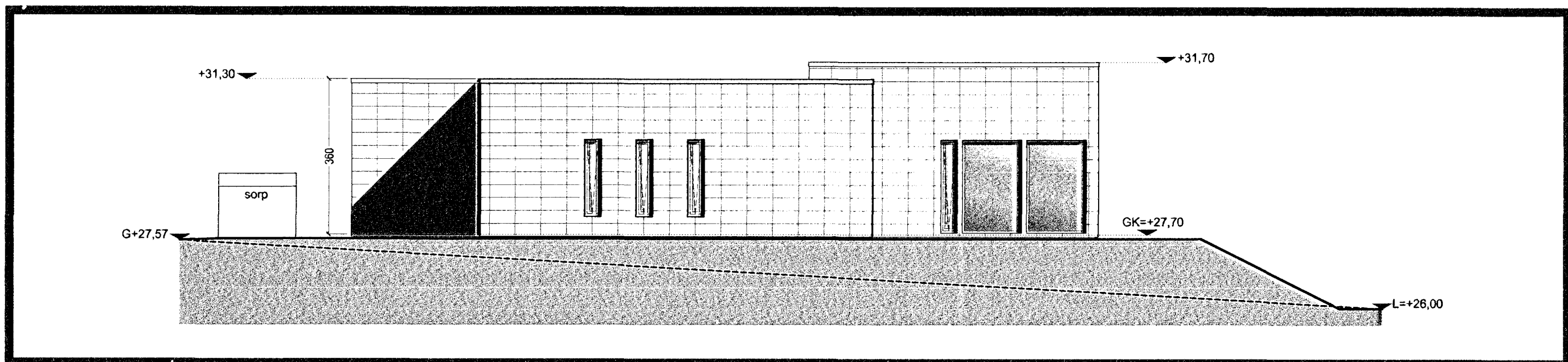

Vestur útlit

Mkv. 1:100



Samþykkt þann

16 MAR 2012

Byggingafulltrúinn í Hafnarfjörðum
F.h. Sigurður Steinar Jónsson

Tákn

GN	= Gólfniðurfall	Brunatákn
BN	= Þakniðurfall	Veggir og hæðaskil
SN	= Svalaniðurfall	EI60
LR	= Lofttrésing	EI90
VLR	= Vélknúin lofttrésing	A-EI60
PK	= Póstkassar	A-EI120
NL	= Neyðarljós	REI60
BO	= Björgunarop	REI120
R	= Reykskyngjafi	A-REIM120
HSL	= Handsökkvítæki	
ÚT	= Merktur útgangur	
BO	= Fellistigi við björgunarop	Hurðir
BR	= Brunaslanga	E-CS30
SL	= Stigleðsla	EI-CS30
SL	= Stigleðsla út	EI-CS60
SI	= Sjómstöð brunaviðvörðunarkerfis	Gluggar
---	= Inntak	E30
BT	= Bílastæði fyrir fatlaða	

Útg.	Dagsetning	Lýsing	Nafn
1	30.12.2011	Breyting á gluggum og innra skipulagi á bað.	RCM
2	29.02.2012	Breyting vegna athugasemda.	JGE



KRark Kristinn Ragnarsson arkitekt ehf.
 Armúli 1 - 4. hæð · 108 Reykjavík · Ísland
 Sí. 564.2255 · Fax. 544.4225
 Kt. 581298.3589 · www.krark.is · krark@krark.is

Kvistavellir 29
Hafnarfjörður

Landnúmer:	204394	Staðgreinir:	1400-1-53900290
Einbýlishús			

Útlit

Bygginganefnateikningar			
Hönnun:	KR	Verknúmer:	06095IE
Verkefnastjóri:	KR	Mælikvarði:	1:100
Teiknaði:	SOL	Dagsetning:	15.06.2007
Yfirfariði:	KR	Blað:	Útgáfa:
Samþykkt:			
Kristinn Ragnarsson		A201	----
Kt. 120944.2669			

Save: 29.2.2012 10:43:08 Plot: 7.3.2012 11:17:41

Copyright © KRark. Hönnuður áskur sér allan rétt á teikningum. Fjölbúður er háð skriflegu samþykki