

GRUNNMYND AÐALHÆÐAR

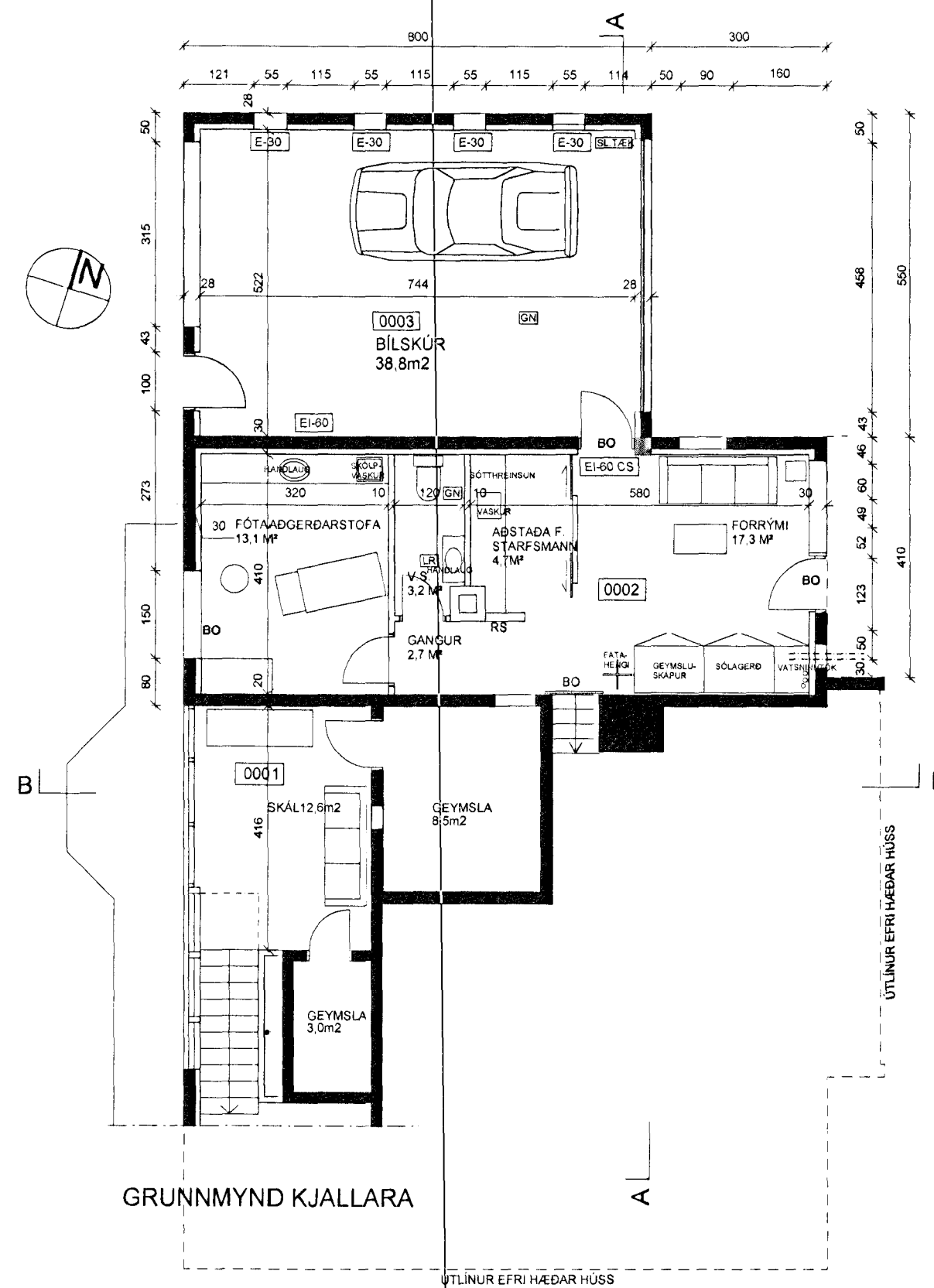

GRUNNMYND KJALLARA

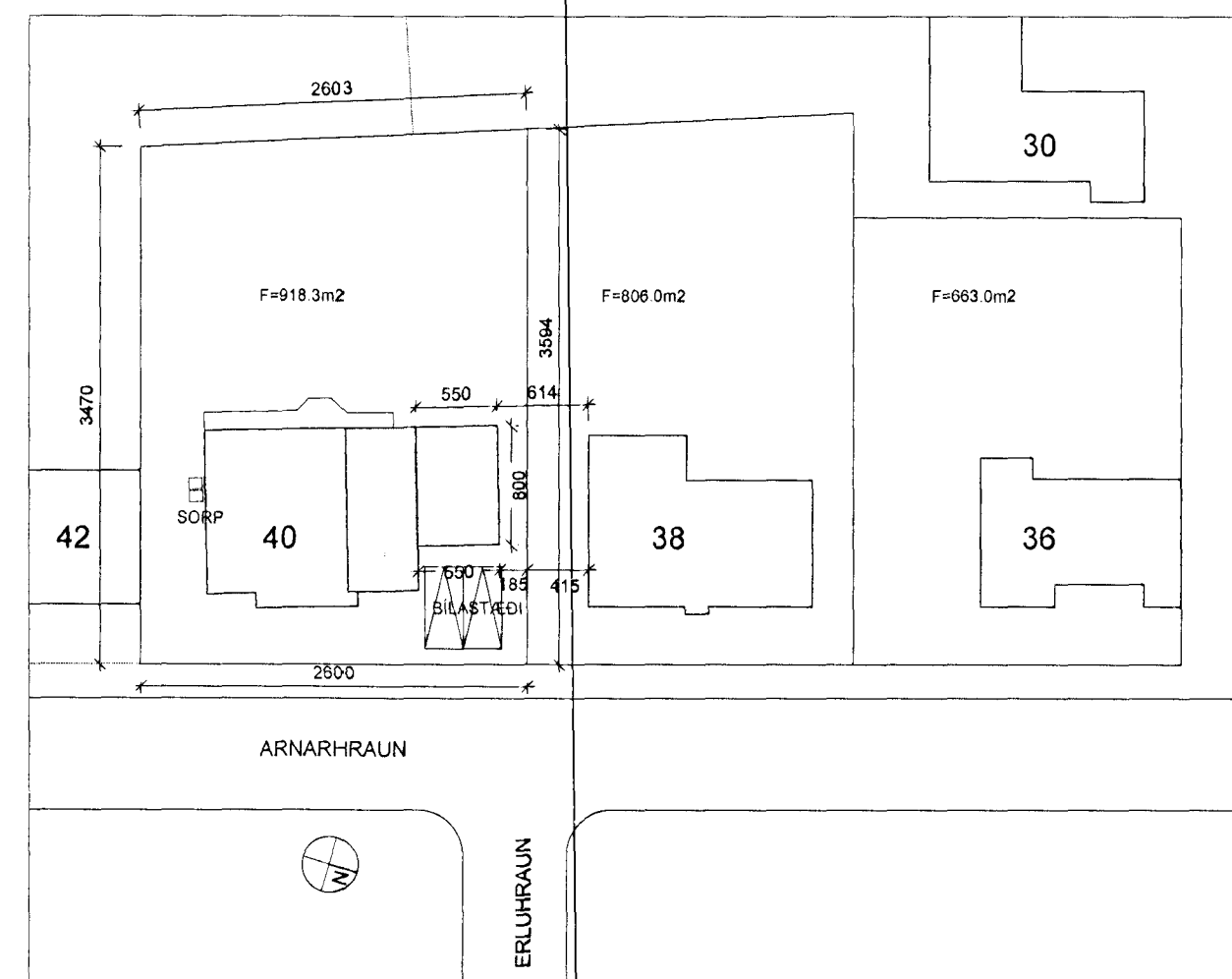

AFSTÖÐUMYND

Sampykkt þann

07 JUN 2012

Byggingafulltrúinn í Hafnarfróð  
F.h. Sigurður Steinar Jónsson

SKÝRINGAR:

Staðgrein: 2800400  
Lóðarstærð: 918,3m²  
Landnúmer: 119988

BYGGINGARLÝSING:

Arnarhraun 40 var byggt 1956-1957 og var teiknað af Sigvalda Thordasyni arkitekt. Húsið er steinsteypt með léttu bárujárnklæddu þaki. Árið 1997 var byggt við vesturhlíð hússins, stofa og eldhús stækkuð og svalir settar eftir endilangri hlíðinni. Aðgengi var gert um svalir frá húsi og niður í garð. Árið 2003 var svo byggður nýr bílskur norðanmegin við húsin, upp við upprunalegan bílskur. Þessi nýji bílskur er steyptur með flötu þaki og einangruð og þússaður að innan. Þakið er létt timburþak með einangrun milli stoða og dúkur ofaná.

Nú er sótt er um leyfi fyrir starfsemi fótaaðgerðarstofu í húsrýminu þar sem byggt var í upphafi sem bílskur. Fyrirhugað er að gera breytingar á rýminu þannig að það henti sem fótaaðgerðarstofa. Þó verða litlar sem engar breytingar á innra skipulagi hússins, fyrir utan þær að fjarlægður verður létturveggur sem er í aðalrýminu svo plássíð nýstist bertu fyrir þessa starfsemi. Inngangurinn verður um dyr á austurhlíð hússins sem snýr út að götu. Loftræsting verður um opnanleg fög, bæði á vestur og austurhlíðum hússins. Vatnsinntök eru að austanverðu í anddyrinu við inngangshurðina. Allar nýjar klæðningar eru í flokki I. Björgunarop á svefnherbergjum verða uppfærð samfara eðlilegu viðhaldi.

HELSTU STÆRÐIR:

Brúttóflötur: 287,1 m²  
Brúttó rúmmál: 867,8 m³  
Birt flatarmál: 287,1 m²  
Akiptarúmmál: 660,316m³

endurskoðun:	dags:	teikn.:	yfirf.:
A: -	--,--	-	-

AÐALTEIKNINGAR

heimilisfang:	ARNARHRAUN 40, HAFNARFÖRÐUR		
verknúmer:	12-02		
verkefni:	STARFSEMI FÓTAADGERÐASTOFU Í KJALLARA		
efni teikningar:	GRUNNMYNDIR OG AFSTÖÐUMYND	10-00	
teiknað:	IH	mælikvarði:	1:100/1:500
frumstærð blaðs:	A2	dagsetning:	10.02.2012