

Grunnmynd 1:50

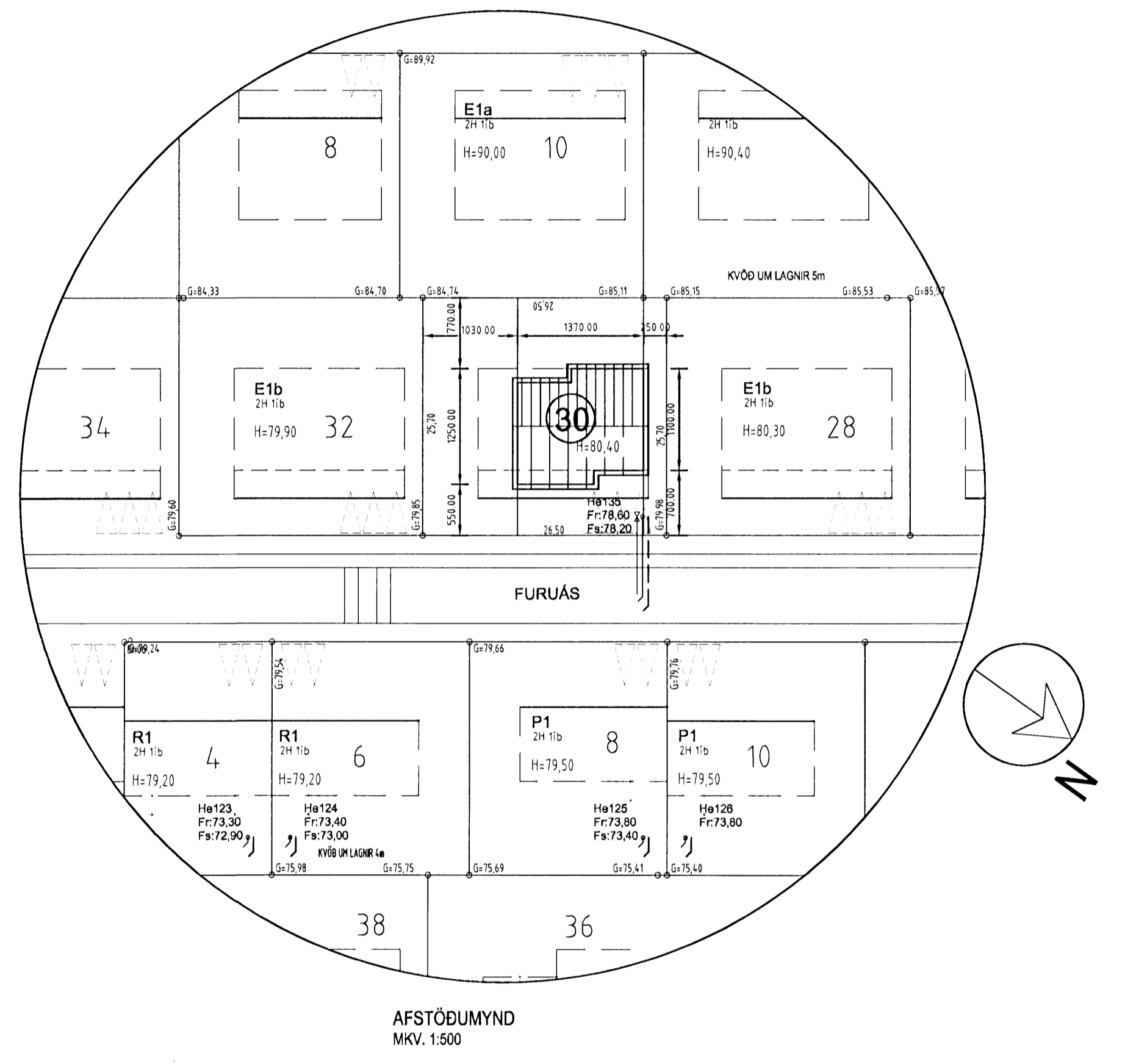

AFSTÖÐUMYND  
MKV. 1:500

**Skýringar**  
 Allar frárennisslagnir í grunnri eru Ø100 PVC nema heimæðatengingar sem eru Ø150 steinrör.  
 Skolplögn Ø100 PL. Lágmarkshall 20 o/oo. Húlin 150mm sandlagi.  
 Regn og -jarðvatnslögn. Ögötuð. Lágmarkshall 10 o/oo. Húlin 150 mm sandlagi allan hringinn.  
 Jarðvatnslögn Ø100 PL. Götuð. Lágmarkshall 10 o/oo. 150 mm sandlag undir. Mól nr 1 (7-30mm) yfir. Slúðkur yfir mól.  
 Vatnslögn Ø32 PEH í hliðarrör frá götulöngu.  
 Hæð á lögnum er gefin upp í metrum og á við um neðri brún röra.  
 Lagnir skal leggja í þjappaðan sand. Allar halla- og stefnubreytingar skal gera með þar til gerðum formstykjum.

Númer	Dags.	Skýring breytingar	Br. af
MKV. 1:50,500 DAGS. 2.11.2008 ÚTGÁFA NR. 1		NR. TEIKNINGAR L-101	
Gíslí Ágúst Guðmundsson - Byggingateknif. kt: 250860-7499 Gauksáslí 41, 221 Hafnarfj. s: 617 5064		TEIKN. GG REIKN. GG	
HEITI VERKS: Furuás 30, Hafnarfirði -Íbúðarhús		ÁRITUNARHÖNNUNAR DAGS. ÁRITUNAR 03.11.2008	
HEITI TEIKNINGAR L-101 Lagnir í grunn		ÁRITUN SAMRÆMINGARHÖNNUNAR DAGS. ÁRITUNAR	