

BYGGINGARLÝSING:

Ásvellir 1 Hafnarfirri

Lóðarstærð: 152945.8 m²
Landnúmer: 120001
Staðeignir: 1400-1-04400010

Byggingarmagn: Vallarhús 248.1 m² 01 0101
Íþróttahús 3052.1 m² 02 0101
Félagsheimill 1610.9 m² 02 0102
Tæknirými 5.8 m² 03 0101

Heildarbyggingarmagn á lóð = 4909.0

Inntakaherbergi 5,8 m² og 14,3 m²
Nýtingarhlutfall lóðar er 0,032
Lýsing/starfsemlumsókn:

- Sótt er um að koma fyrir á lóð:
- Eldsneytis-sjálfsafgreiðslustöð, 8 dælum, og tilheyrandi eldsneytisgeymum.
 - Steyptum dæluþlönnum, og steypu afyllingarplani.
 - Tæknirými.
 - Lækkun núverandi göngustígs meðfram Ásbraut, (milli Haukatorgs og Ástorgs) vegna m.a. slyshættu.

LÝSING / MANNVIRKI / STARFSSEMI:

Lóðin tilheyrir Ásvellum 1. A samþykktu deiliskipulagi, er gert ráð fyrir reit fyrir verslun og þjónustuvæði m.a. fyrir sjálfsafgreiðslubensinstöð. Á lóðinni er „Vallarhús“, hannað 1991 af Pálmar Kristmundssyni arkitekt. Í Tæknirými er inntök fyrir heitt og kalt vatn, rafmagn og síma. Gott aðgengi er í inntakarymi að vatni, heitu og köldu til þifa á mannvirkjum sjálfsafgreiðslustöðvar. Dælu- og afyllingun er upphituð. Ekkert dæluskyggni verður á stöðinni.

BYGGINGAREFNI:

Sjálfsafgreiðslustöð, dæluþlön: Plan dælu- og afyllingarvæðis eru steinsteyp. Við tæknirými eru heiliagðar stéttar, en önnur umferðarsvæði eru malbikuð. Tæknirými: Sökkjar og gólfplata eru steinsteyp. Veggir eru steinsteypir, einangraðir með pressaðri steinull að innan og pussaðir. Þak er steinsteyp, einangrað að innan með pressaðri steinull og dúkklagt með asfaltþappa að ofanverðu með niðurfalli.

Einingunargildi byggingarhluta T1e18°C

Tæknirými 0,2 W/m²°C
Þak 0,4 W/m²°C
Útveggir 2,0 W/m²°C
Úthúdur 3,0 W/m²°C
Gólf á fyllingu 0,3 W/m²°C

Klæðning er í flokki 1
Hurð er úr ál. Húsið er hitað upp með ofni.
Inntakaherbergi er loftfrætt og með niðurfalli.

LÓÐ SJÁLFSAFGREIÐSLUSTÖÐVAR

Plan við eldsneytisafgreiðslu að Ásvellum 1 er steyp, önnur þlön eru malbikuð. Á lóðarhlutanum er eitt ryksugustæði, annars eru engin bílastæði. Gert er ráð fyrir lækkun núverandi göngustígs meðfram Ásbraut, (milli Haukatorgs og Ástorgs) m.a. vegna slyshættu og til að laga útlit gróðrargar (gröðngi í sömu hæð). Svæði austanmegin við íþróttahús Hauka er girt af til að auðvelda eftirlit og minnka slyshættu. Meðri umferð gangandi er stýrt að aðalíngang íþróttahússins þar sem áhorfendum og íþróttum er hleypt inn á svæðið. Kvóð um holræsлагinir er á lóð.

SKILT

Skilt er með burðarvirki úr alprófilum á steinsteypum sökkli. Skilt er klætt titluðu plexigleri, með álmúðm merkingum, lýst innan frá. Lýsing er dempuð. Skiltið er 6,0 m á hæð, 1,55 m á breidd og 0,25 m á dýpt. Skiltiáttur er 2x8 m² = 16,0 m²

GIRÐING

Svæði sjálfsafgreiðslustöðvar er girt frá íþróttarsvæði Hauka. Girðingin er úr galvaniseruðum og plasthúðuðum grindum 5-6 mm, móskastræð 50/200 mm. fest á galvaniseraða staura á steypnum undirstöðum.

DÆLUYJAR

Hver dæluþlön er útbúin tveimur dælum sem hvor þjónar svæði beggja vegna eyju. Dælurnar eru útbúnar VAPOR kerfi sem sýgur upp eldsneytisgefur á meðan dælt er. Beggja vegna dæluþlön eru komið fyrir forsteyptum árekstravörnum h=250 mm sem eru botnbar niður í dæluþlön. Yfir dælum er sláramm með mífleiddum ljósum. Við enda rammans er rauð ID skilti sem er lýst innanfrá dempuð lýsing. Á ytri dæluþlön er greiðsluþlöt (fyrir m.a. peninga) og röðuvæðing. Á báðum dæluþlönum er komið fyrir handstökstökstök og sorplati úr ryðfrjú stáli.

LAGNIR OG MENGUNARVARNIR

Frárennill frá dælu- og afyllingarplani er leitt í sand og oluskiju úr HDPE plasti gerð NS-R2 = 4.0 Vörnunúmer 44306U frá Borgarplasti. Vökvarummál = 2,970 L, olíurummál = 3,140 L, sandrymi = 1,030 L. Tengistærir 160 Ath. engin loftun er frá oluskiju. Vatn frá oluskijum fer í hollesakerfi. Olíuinnihald vökvasafans sem kemur frá oluskiju á ekki að vera meiri en 5 mg/l. Skiljur og geymar eru búnir viðvornarúnaðnaði sem segir til um hvernær tæming sé þörf. Oluskijur eru hannaðar samkvæmt EN 858-1:2002 og EN 858-2:2003 að auki er stuðst við „Leiðbeiningar um oluskijur, 3ja útgáfa“ útgæfið af umhverfissöfnun 2005.

S = Sandsakja
I = oluskiða af gerð I

Niðurföll í lóð eru með 300mm sandfangi hvert, allir brunnar á regnvatnslögnun eru einnig með 300mm sandfangi. Allt frárennill frá stöðinni fer í frárennisskerfi Reykjavíkurborgar. Öll laganna fer fram samkvæmt stöðum IST 05 og IST 68:2003 / DS 432:2000.

Hönnun lagnaferfa og frágangur vegna mengunarvarnarmun verða unnin í samráði við Umhverfissvið Reykjavíkurborgar. Undir dæluþlön eru niðurgöfnir geymar fyrir, bensín, díselolíu og white spirit. Allir geymar eru með tvöfalt birgði með lekavörn. Inntök: rafmagns, vatns og síma eru í rými 0101 tæknirými.

BRUNAVARNIR:

Mannvirki bensinstöðvar eru staðsett samkvæmt reglum Brunamálastofnunar um brunavarnir á bensinstöðvum (október 1993). Ekki er gert ráð fyrir sölu eða afyllingu gaskúta (F-gas). Sjálfsafgreiðslustöðin uppfyllir öll ákvæði reglugáðanna svo sem kafli 3 jms ákvæði, kafli 4 um skipulag bensinstöðva, kafli 6 um byggingar, kafli 6 um afgreiðslutæki fyrir vökva, kafli 7 um dælar fyrir vökva. Einnig er farið eftir viðeigandi ákvæðum byggingarreglugerðar (nr. 441/1998 með síðari breytingum) og öðrum reglugerðum um brunavarnir og mengunarvarnir sem við eiga.

Órangisvæði: Bann við reykingum og meðferð opins elds verður samkvæmt gr. 3.2 í reglum Brunamálastofnunar. Innan svæðis sem markast m.a. af 12 m radius frá útdottunarröri og afgreiðslutæki verða merkingar um reykinga- og eldbann skv. nánan fyrirmælium eldvarnartíttis. Sprengihættusvæði vegna rafbúnaðar verða skv. gr. 3.5 og í samræmi við vottuð gogn um svæðaflokkun frá framleiðanda dæluþlönna.

Girðing um stöðvarvæðið verður lögð utan skilgreinds sprenguhættusvæðis. Afskipta til annarra manna: Um fjarlægð til vallarhúsa á sömu lóð glidur tafla 4.5.1 í reglum Brunamálastofnunar. Húsið hysir búningastöðu með steypibólum, aðstöðu fyrir miðasölu á kappaleiki og aðstöðu dómara og þjálfara, auk geymslu. Fólk er því ekki að staðalri í húsinu og aldrei lengi í einu. Húsið flokkast því undir „byggingu þar sem fólk dvelur ekki um lengri tíma og ekki stafar af mikil eldhættu“, en augljóslega ekki sem „bygging þar sem fólk vistast eða dvelur um lengri tíma (íbúðarhús, skrifstofubygging, gíatíheimili, skóli).

Leyfð lágmarksfjarlægð að byggingunni frá útdottunarröri og frá afgreiðsluáælu er 6 metrar. Minnsta raunfjarlægð er um 7 m frá útdöfun að húsinu sem er með steypnum gullgálausum veggjum og flötu þaki. Kröfur um fjarlægð vegna sambrunnahættu eru því vel uppfylltar.

Inntakahýsi stöðvarinnar stendur í 1-2 m fjarlægð frá vallarhúsinu. Veggir og þök sem að því snúa eru steyp og án opa. Inntakahýsið sjálft er utan ofangreindrar fjarlægðar frá útdöfun og dælu. Stöðin hefur ekki áhrif á flötaleiðir úr vallarhúsinu, en þær eru þrjár, sín úr hvorum enda og um anddyri á milli hlið sem snýr frá stöðinni. Allar leiðirnar verða utan girðingar. Stöðin er girt af frá íþróttavallarsvæðinu. Girðingunni er lýst hér að framan. Útgönguáælu frá íþróttavelli er utan lóðar og langt utan allra þrygghættusvæða.

Klæðningar

Klæðningar lofta og veggja eru í flokki 1. Gólfefni í flokki G. Þak efni í flokki T.

Útveggir og þök

Útveggir og þök eru með óbrennjanlegri einangrun.

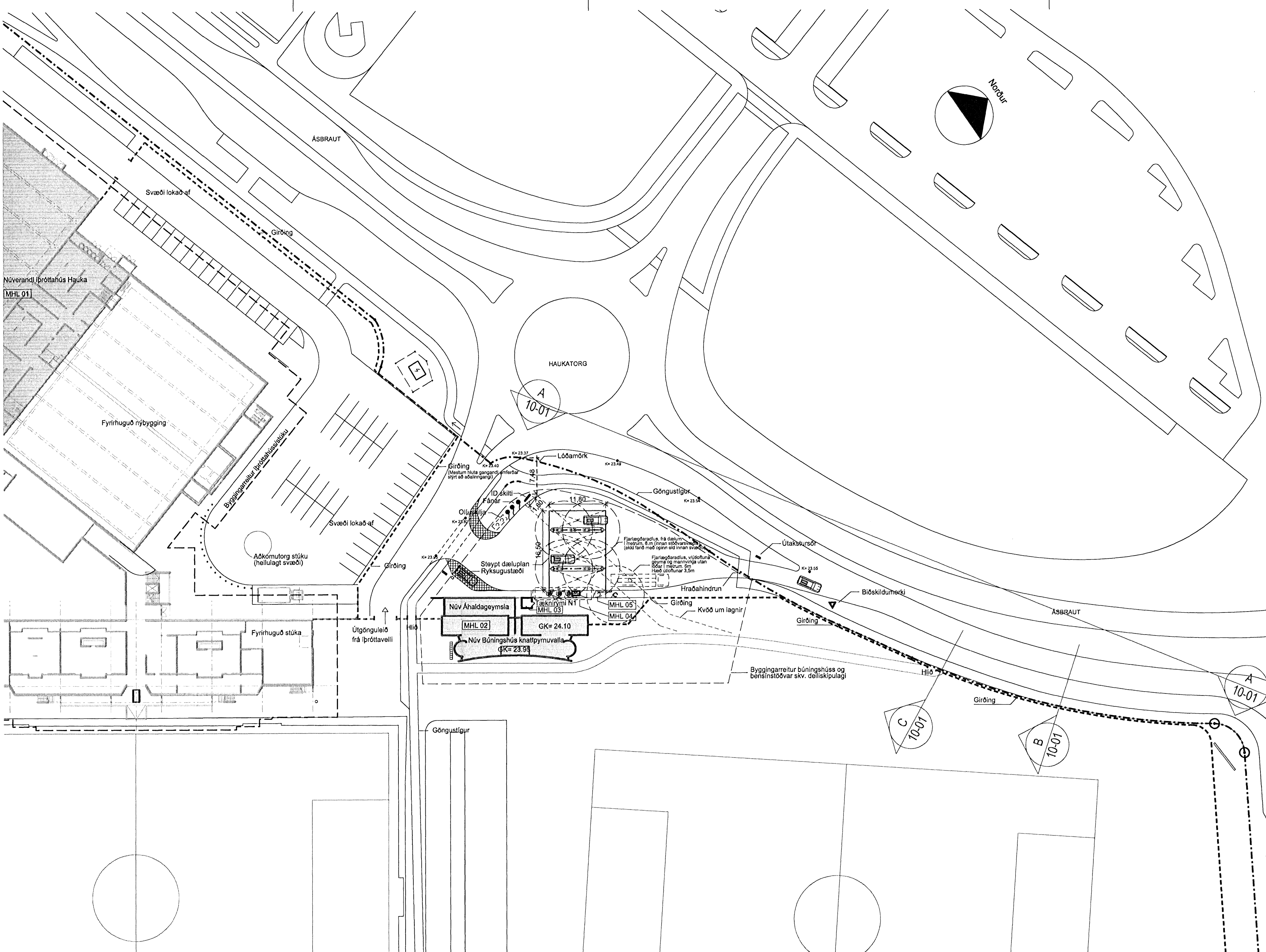

AFSTÖÐUMYND 1:500



C SNID C (LÆKKUN GÖNGUSTÍGS) 1:250

B SNID B (LÆKKUN GÖNGUSTÍGS) 1:250

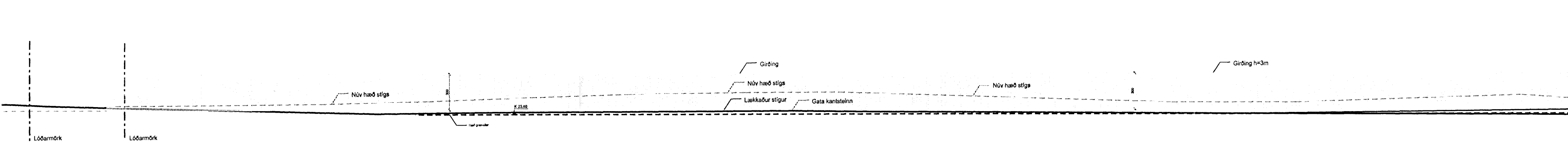

A SNID A (LÆKKUN GÖNGUSTÍGS) 1:250

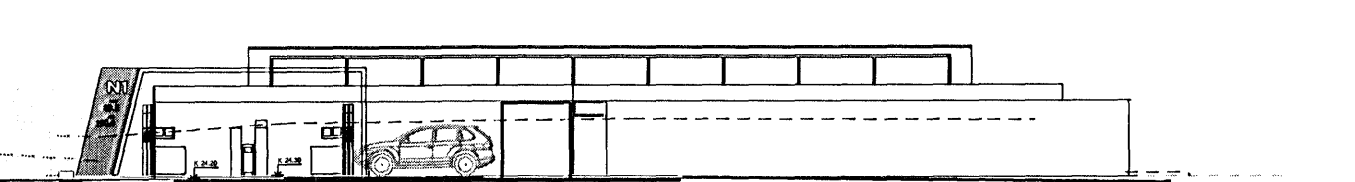

13.12.2010
FA
HEILBRIGÐISEFTIRLIT'S
HAFNARFJARDAR
ÖSKJÓF & ÖSSVEÐIS
Gæðgjafi 7-210 Garðabæ
Tall Stefánsson

ÓTGÁFA
BREYTINGAR
TEKNAÐ
SAMÞYKKT
IDAGS
13.12.2010

ASK Arkitektar
Geisgötu 9
101 Reykjavík
Sími 515 0300
Fax 515 0319
www.ask.is
Árton aðalhöfundur: Gunnar Óm Sigurðsson
Gunnar Óm Sigurðsson Arkitekt F.Á.Í. Kt 1306663379

ÁSVELLIR 1, HAFNARFIRDI
N1, SJÁLFSAFGREIÐSLUSTÖÐ
VERKNEIÐ
HEITIS TEKNINGAR
AFSTÖÐUMYND OG
SNEIDINGAR
MVK. I A1
1:500/ 1:250
TEKNAÐ
GÖS
DAGS
09.12.2010
VERKNEIÐ
NÚMÉR TEKNINGAR
ÓTGÁFA
0632 10-01

Vallarhús (Búningahús) er teiknað eftir
uppráttum Pálmaris Kristmundssonar arkitekts FAÍ