ÞRASTARÁS 37 OG 39 HAFNARFIRÐI.

Samþykkt þann
15 DEC 2010
Byggingafulltrúinn í Hafnarfirði
F.h. Sigurður Steinar Jónsson

Úr Gildi

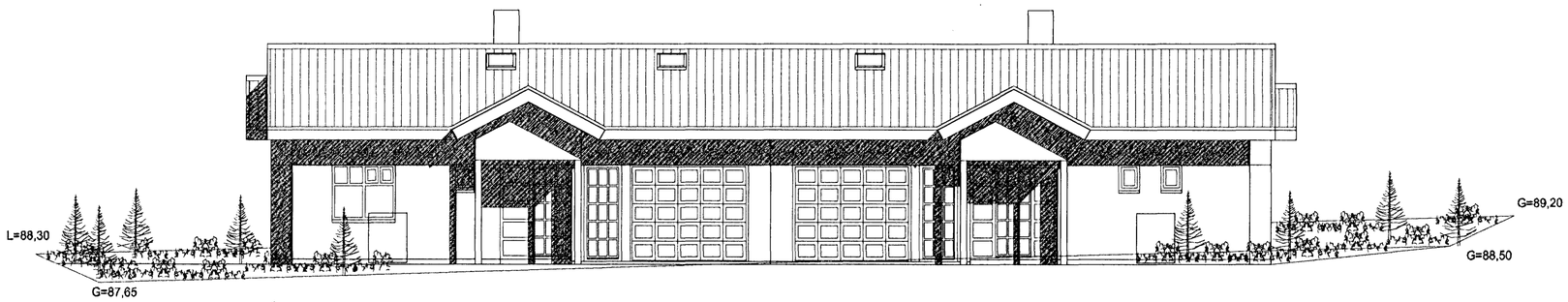

ÚTLIT SUÐVESTUR. MKV. 1:100

ÚTLIT SUÐAUSTUR. MKV. 1:100

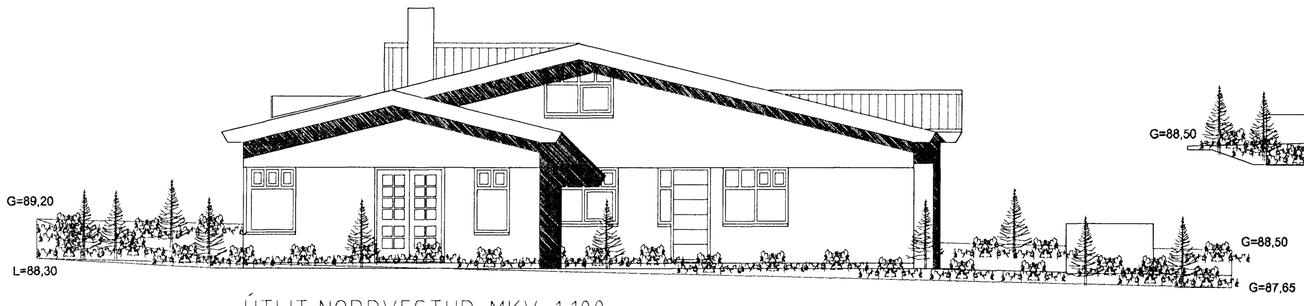

ÚTLIT NORÐVESTUR. MKV. 1:100

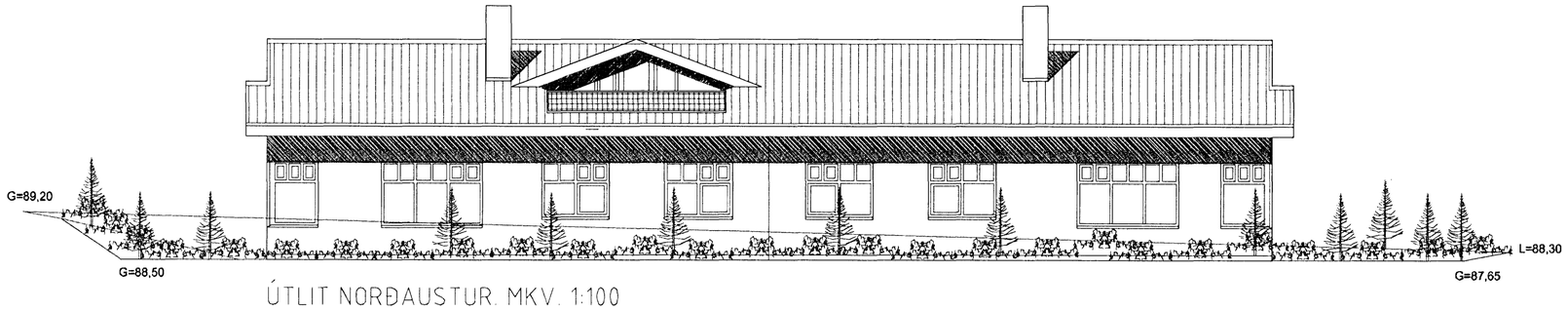

ÚTLIT NORÐAUSTUR. MKV. 1:100

ÞRASTARÁS 37 OG 39 HAFNARFIRÐI.

Sigurður Þorvarðarson byggingafræðingur bfí.
Teiknistofan Strandgötu 11 220 Hafnarfirði.
STH. Teiknistofan ehf. kt. 510298-2769. kt. aðalhönnuðar: 141250-4189.
Sími: 5651510. Netfang: teiknistofan@islandia.is

Skýringar:	Aðaluppdráttur.
Teikning:	Útlit.
Mælikvarði:	1 : 100.
Undirskrift:	15/12 10
Blað nr: 3 / 5.	Dagsetning: 2 nóvember 2000.
Breytt:	Settur kvistur á þakhæð/ rishæð í ágúst 2001
	Reyndarteikning gerð í nóv. 2010. Sig. Þ: