

# PRASTARÁS 37 OG 39 HAFNARFIRÐI.

Samþykkt þann

15 DEC 2010

Byggingafulltrúi í Hafnarfirði  
F.n. Sigurður Steinar Jónsson

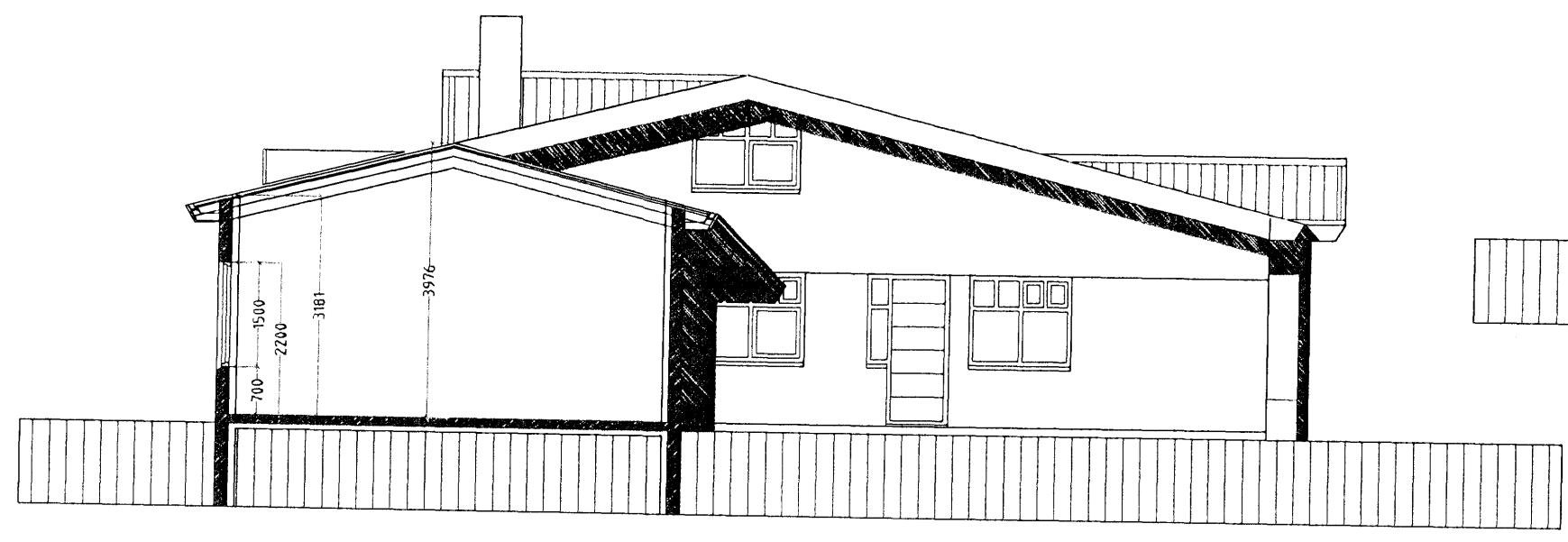

SNID B-B. MKV. 1:100

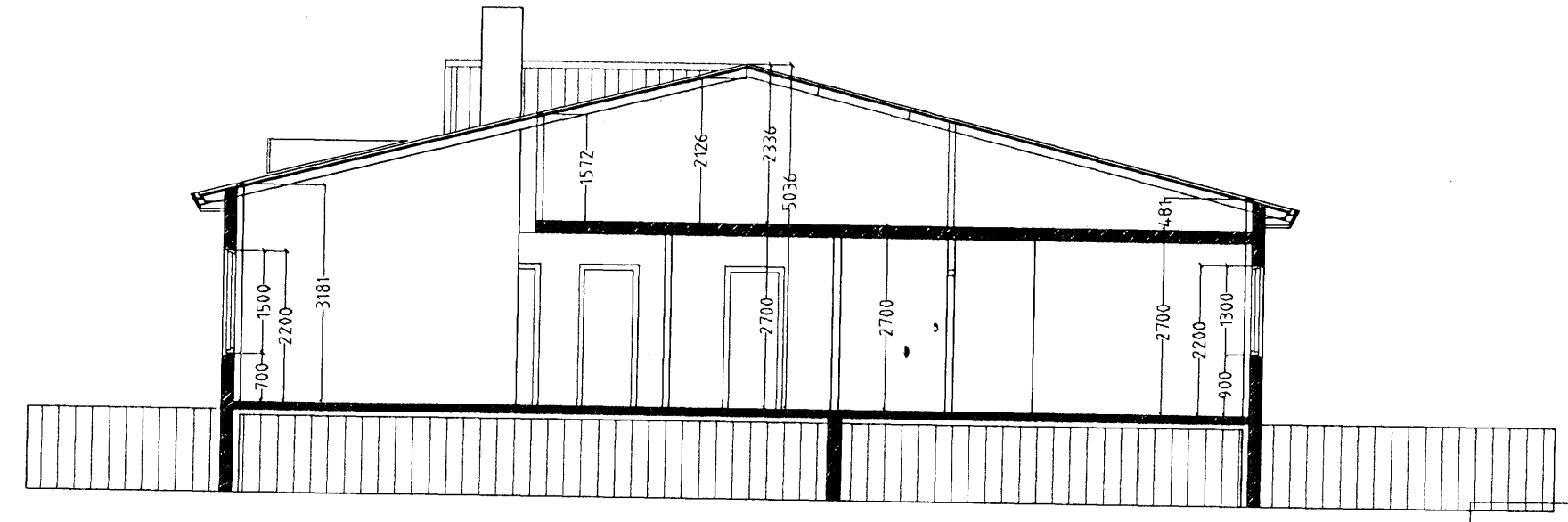

SNID A-A. MKV. 1:100

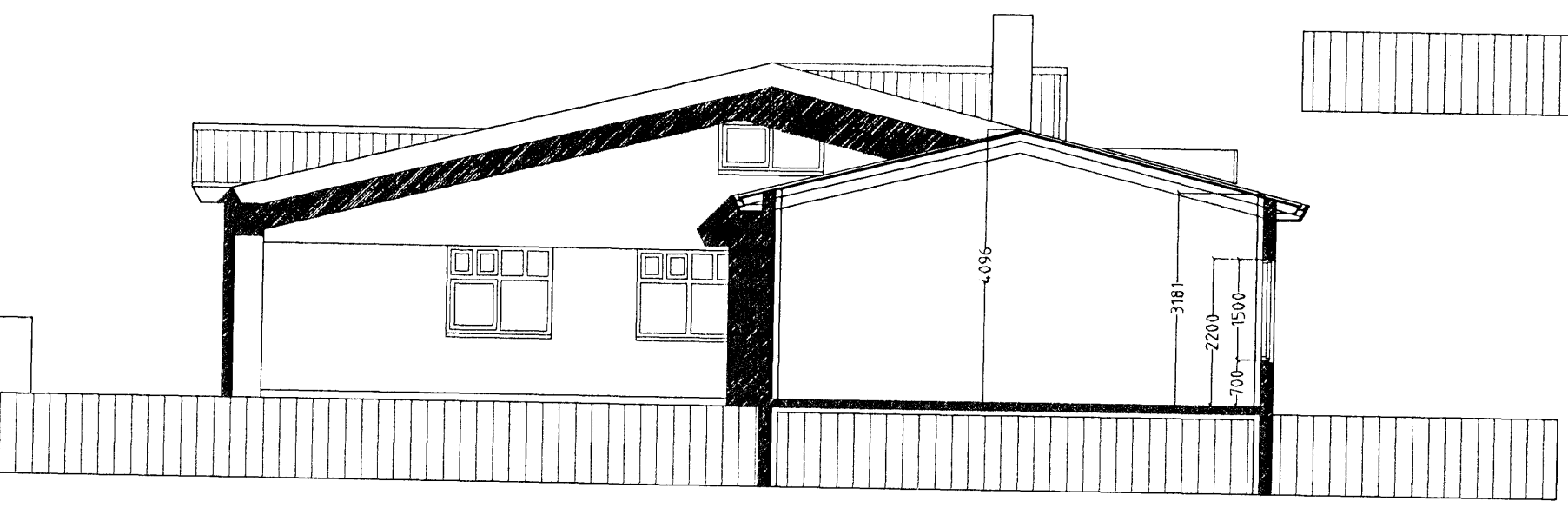

SNID C-C. MKV. 1:100

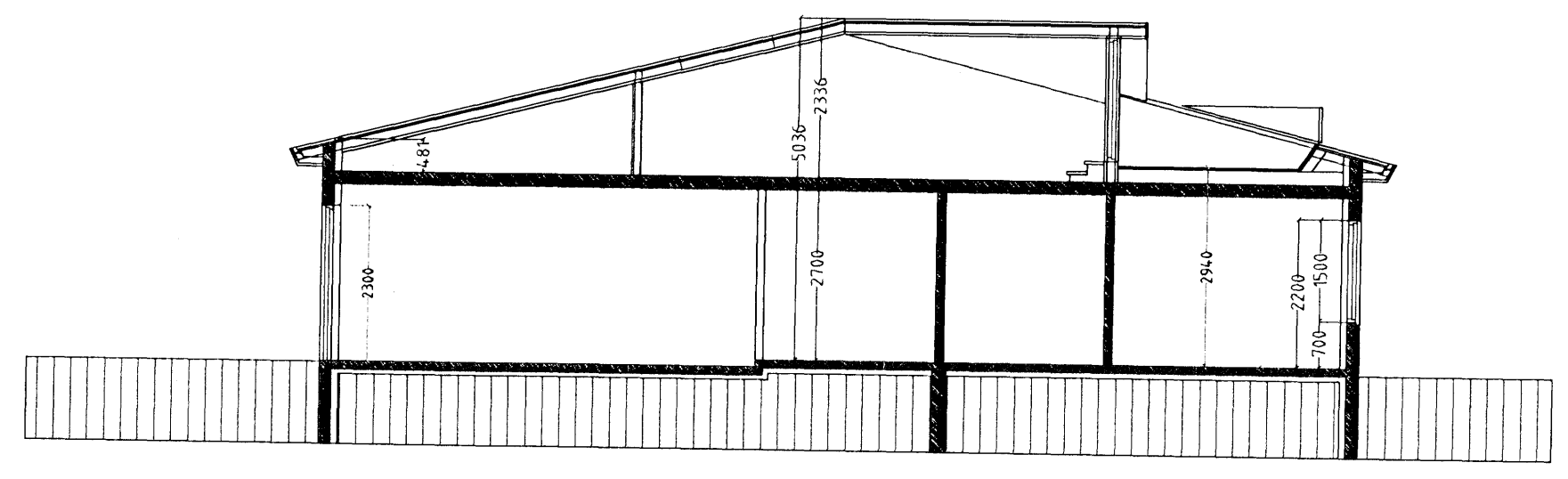

SNID D-D. MKV. 1:100

## Skýringar vegna eldvarna:

# Úr Gildi

Ef sett verða upp brunavörðunarkerfi, (reyk- og bráskynjara límski) skal kerfið hafa verið samþykkt af Brunamálastofnun ríkisins. Handstökkið skal koma fyrir í húsinu í samræði við eldvarnaeftirlit.

## Skýringar á táknum teikninga

- (Burdargrindur)
- R60 Burdargrind úr límtré, stáli, steypu eða strengjasteypu.
- (Veggir)
- REI60 Berandi veggur úr steypu og eða tré.
- EI60 Ekki berandi veggur úr stálgrind/gífsplötum og eða trégrind/gífsplötum.
- A-REIM120 Eldvarnarveggur (Hæðarskiil/milligólf).
- REI60 Milligólf úr steypu.
- Milligólf úr stálbitum, stálangböndum, steinull og gífsplötum að neðan.
- Milligólf úr stálbitum, trélangböndum, steinull og gífsplötum að neðan.
- Milligólf úr límtrébitum, trélangböndum, steinull og gífsplötum að neðan.
- (Hurdur)
- EI-CS60 Eldvarnarhurð
- EI-CS30 Eldvarnarhurð
- E-C30 Eldvarnarhurð.
- (Gluggar)
- E30 Eldvarnargluggi

Klæðingar Evro-A (í gildi klæðingar áður í flokki 1)  
Evro-B-F (í gildi klæðingar áður í flokki 2)

- Merking einstakra tákna
- R Táknar burðarhol
- E Táknar heilleika
- I Táknar einangrun
- W Táknar vorn fyrir hitageislum
- C Táknar sjálflokandi hurð
- S Táknar reykhindrandi byggingahluta

Allir eldvarnamerktir byggingahluta skulu hafa hlotið samþykki Brunamálastofnunar ríkisins

## Byggingarlýsing / verklýsing:

Húsið er staðsteypt á hefðbundinn hátt með stálklæddu þaki. Undirstöður og botnplata eru staðsteyptar á þjappadri hraunfyllingu. Botnplata vélslípuð og eða með gólfilögn, með halla að niðurföllum. Útveggir: Staðsteyptir 180mm, einangrun 100mm, múrhúð 20mm, eða einagrað með steinull íblikkgrind kæddir með 2x 13mm gífsplötum. Þak er byggt úr timbursperrum sem hvíla á steyptum veggjum og burðarbitum, sjá sérteikningu verkfræðings. Þá er þak heiklaft með 25x150 mm bordvið, þakpappa og þakstáli. Steyptir sýnilegir veggir eru múrhúðaðir og/ eða sandspartlaðir og málaðir að innanverðu. Veggir (eldhindrandi) milli einstakra eininga, aðrir en steyptir veggir eru a.m.k. EI60 eldhindrandi veggir. Hlaðnir EI60 veggir, ekki berandi veggir milli einstakra eininga, eru uppbyggðir sem hér segir: 70 mm hlaðin vikurveggur, múrhúðaður beggja vegna með 15 mm múrhúð. Léttir EI60 veggir, léttir milliveggir á milli einstakra eininga eru uppbyggðir sem hér segir: 35 x 120 mm blikkgrind fyllt með steinullareinangrun og klæddir beggja vegna með 2x13 mm gífsplötum. Húsið verður hitað með miðstöðvarofnum, og eru lagnir sýnilegar að hluta.

LR Táknar loftræsting  
Herbergi og svæði sem liggja að útvegg eru loftræst um opnanl. glugga, lokuð innrými eru loftræst í gegnum blikk stokka, sjálftrekkjandi eða með vélrænni loftræstingu eftir því sem við á.

|  |                       |
|--|-----------------------|
| Þak  | Ti>=18°C U-gildi: 0,2 |
| Útveggir   | Ti>=18°C U-gildi: 0,4 |
| Léttir útveggir einangradur í grind                      | Ti>=18°C U-gildi: 0,3 |
| Gluggar (karmar, gler vegið meðaltal, K-gler)            | Ti>=18°C U-gildi: 0,3 |
| Hurdur   | Ti>=18°C U-gildi: 0,3 |
| Gólf: á fyllingu og að öpphituðu rými                    | Ti>=18°C U-gildi: 0,3 |
| Gólf að úthlofti   | Ti>=18°C U-gildi: 0,2 |
| Útveggir, vegið meðaltal (veggfletir, gluggar og hurðir) | Ti>=18°C U-gildi: 0,3 |

Að öðru leiti skal mæla við að könnunartölur einstakra byggingahluta séu í samræmi við ÍST EN ISO 6946:1996

Sérstakar skýringar vegna einangrunar:  
Botnplata er einangruð með 75 mm einangrunarplasti, veggir sökka eru einangradir 50 mm niður fyrir plötu með 75 mm einangrunarplasti. Ofan á einangrun gólfplötu skal leggja Polplast (rakasperra)  
Útveggir eru einangradir með 100 mm einangrunarplasti eða 100 mm steinull.  
Þak er einangrað með 200 mm steinullareinangrun.  
Í gluggum er tvöfalt "K" einangrunargler (12 mm loftbil í föstum gluggum en 9 mm loftbil í opnanlegum gluggafögum og hurðum).  
Að öðru leiti skal mæla við að könnunartölur einstakra byggingahluta séu í samræmi við Íst-66

## Skýringar vegna eldvarna:

- > B0 Táknar björgunarp, samkv. reglugerð um brunavarnir og brunamál.
- > Táknar rýmingarleið, samkv. reglugerð um brunavarnir og brunamál.
- ⊗ Reykskynjari, staðsetjst samkvæmt teikningu.

Eldvarnarbúnaður og slökkvitæki skulu staðsetjast í samræði við slökkvilið.

# PRASTARÁS 37 OG 39 HAFNARFIRÐI.

Sigurður Þorvarðarson byggingafræðingur bfi.  
Teiknistofan Strandgötu 11 220 Hafnarfirði.  
STH. Teiknistofan ehf. kt. 510298-2769, kt. aðalhönnuðar: 141250-4189.  
Sími: 5651510. Netfang: teiknistofan@islandia.is

|              |  |
|--------------|--|
| Skýringar:   | Aðaluppdráttur.                              |
| Teikning:    | Sníðmyndir og skýringateksti.                |
| Mælikvæði:   | 1: 100                                       |
| Undirskrift: |  |
| Blað nr:     | 4 / 5  |
| Dagsetning:  | 2. nóvember 2010                             |
| Breytt:      | Settur kvistur á þakhæð/ rishæð í ágúst 2001 |
|              | Reyndarteikning gerð í nóv. 2010. Slg. Þ:    |