

Úr Gildi

BYGGINGARLÝSING:

Eftirfarandi breytingar eru gerðar á innra rými byggingana. Skrifstofurýmum er fjölgað, ný móttaka er staðsett á 2. hæð á Strandgötu 31. Lyfta á Strandgötu 31 er stækkuð.

Léttir milliveggir eru úr 75 mm blikkstoðum sem klæddar eru með 2 X13 mm gipsi hvoru megin og einangraðar með steinull. Heildarþykkt veggja er 127 mm. Veggir málaðir með sléttri áferð.

MÓTTAKA / BÍÐSTOFA

Innrétting í móttöku er úr 38 mm spónlagðri eik. Gler í móttöku er 8 mm hert öryggisglas fest í álprófil.

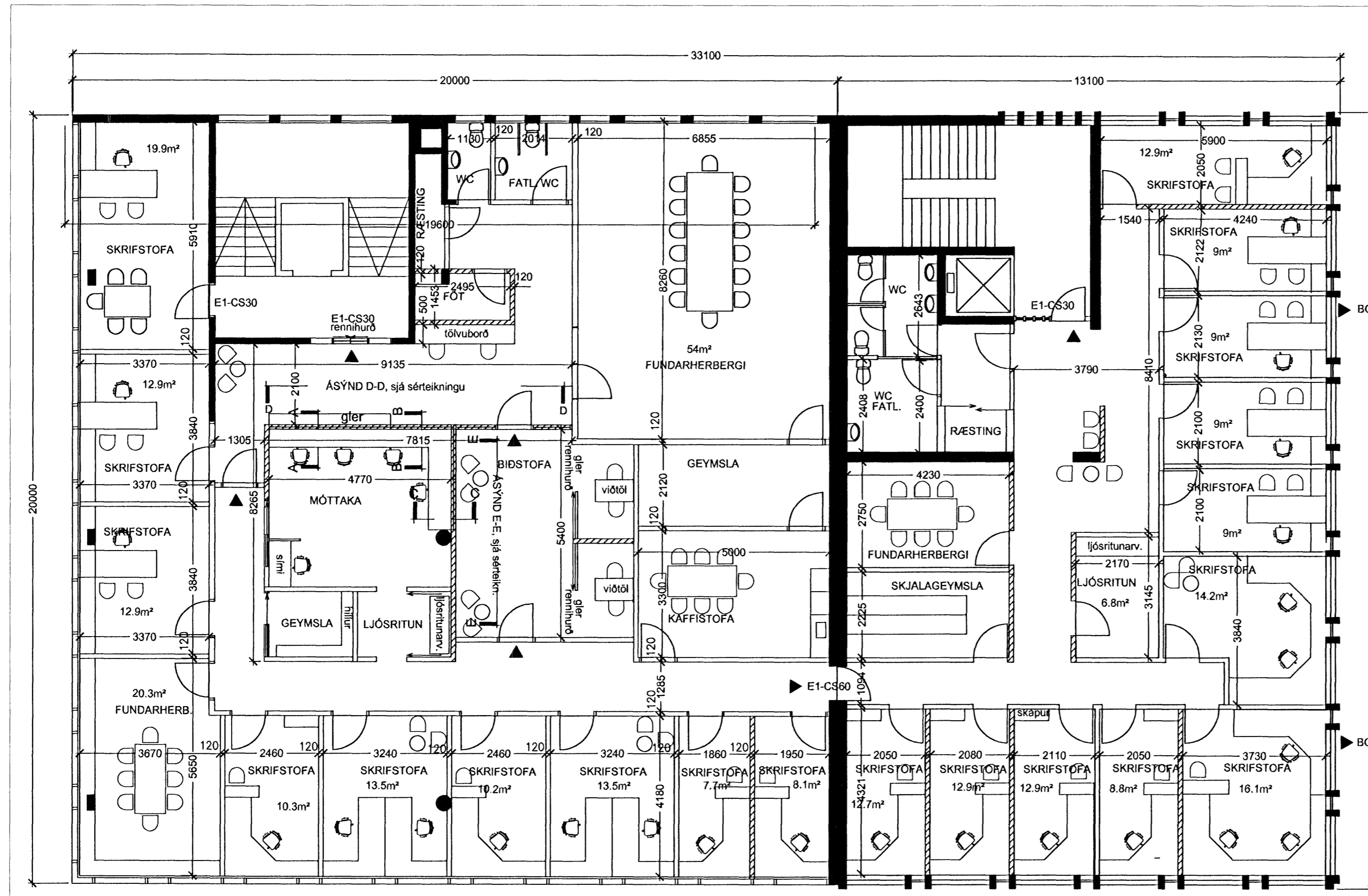

GRUNNMYND 2. HÆÐ
STRANDGATA 31

STRANDGATA 33

ATH.
Öll mál sannprófit á staðnum



STRANDGATA 31 OG 33
Grunnmynd 2. hæðar og afstöðumynd

Dags.: 10. des. '10
Kvarði: 1:100 og 1:500

HAFNARFJARÐARBÆR
SKIPULAGS OG BYGGINGASVIÐ

Hönnuður: Anna Sofía Kristjánsdóttir, arkitekt
Arkitekt: Málfríður Kristjánsdóttir, kt. 040646-3299

Málfríður Kristjánsdóttir