

Samþykkt þann

19 JAN 2011

Byggingaútrúnn í Hafnarfirði
F.h. Sigurður Steinar Jónsson

- A - 02.05.2005 - sneiðing B-B, málsetningar lagfærðar
- B - 20.12.2010 - reyndartekning - breyttir gluggar í stofu

AFSTÖÐUMYND mkv. 1:500

BYGGINGARLÝSING

Fyrirhugaðar breytingar felast í að núverandi viðbygging á einni hæð suð-vestan við húsið er fjarlægð, og í stað hennar kemur nýbygging sem er kjallari og hæð. Í kjallaranum rúmast 2 herbergi, en á hæðinni stofa sem opnast út á pall. Hámarks byggingarmagn skv. samþykktu deiliskipulagi er 145.6m², en tillagan gerir ráð fyrir 141.4m²

Tillagan felur í sér eftirfarandi frávik frá samþykktu deiliskipulagi:

1. Byggingin fer 0.45m út fyrir samþykktan byggingarreit í SV, inn á lóðina. Samþykktur byggingarreitur miðast við skúrbyggingu sem er sambyggt húsinu en verður fjarlægð. Óskað er eftir að byggingarreiturinn færist 0.45m utar, eða að innhorni lóðarinnar.
2. Blískúr í eigu Austurgötu 34 stendur á lóð við Mjósund 3, og er aðgengi að skúmum einungis um þá lóð. Í samþykktu skipulagi er gert ráð fyrir að skúrinn viki, en samkomulag er um það, milli Austurgötu 34 og Mjósunds 3, að Mjósund 3 leysi til sín skúrinn.

Húsið er hefðbundið timburhús með bárujárnsklæðningu og hvílir á sökkli úr steinsteypu. Á húsinu er timburpak klætt bárujárni. Innveggir eru úr timbr. Timburstígar eru í húsinu.

1-ÞAK. Timburpak er á húsinu, klætt með borðaklæðningu og bárujárni. Pakhalli á eldri hluta hússins er 49°, en 28° á nýbyggingu.

2-ÚTVEGGIR. Útveggir eldra húss eru úr 100mm timburgrind klæddri borðaklæðningu og bárujárni, einangraðir með 100mm steinullareinangrun. Timburgrind í nýbyggingu er 150mm, klædd krossvið og bárujárni að utan, og gipsi að innan.

3-GLUGGAR. Gluggar eru hefðbundnir timburgluggar með tvöföldu gleri.

4-SÖKKULL OG GÓLFPLATA. Sökkul eldra húss er úr steinsteypu, en gólf eru úr timbr. Sökkull og gólfplata í nýbyggingu eru úr járbentri steinsteypu.

5-INNVEGGIR. Innveggir eru úr 100mm timburgrind klæddri spónaplötum eða gipsi.

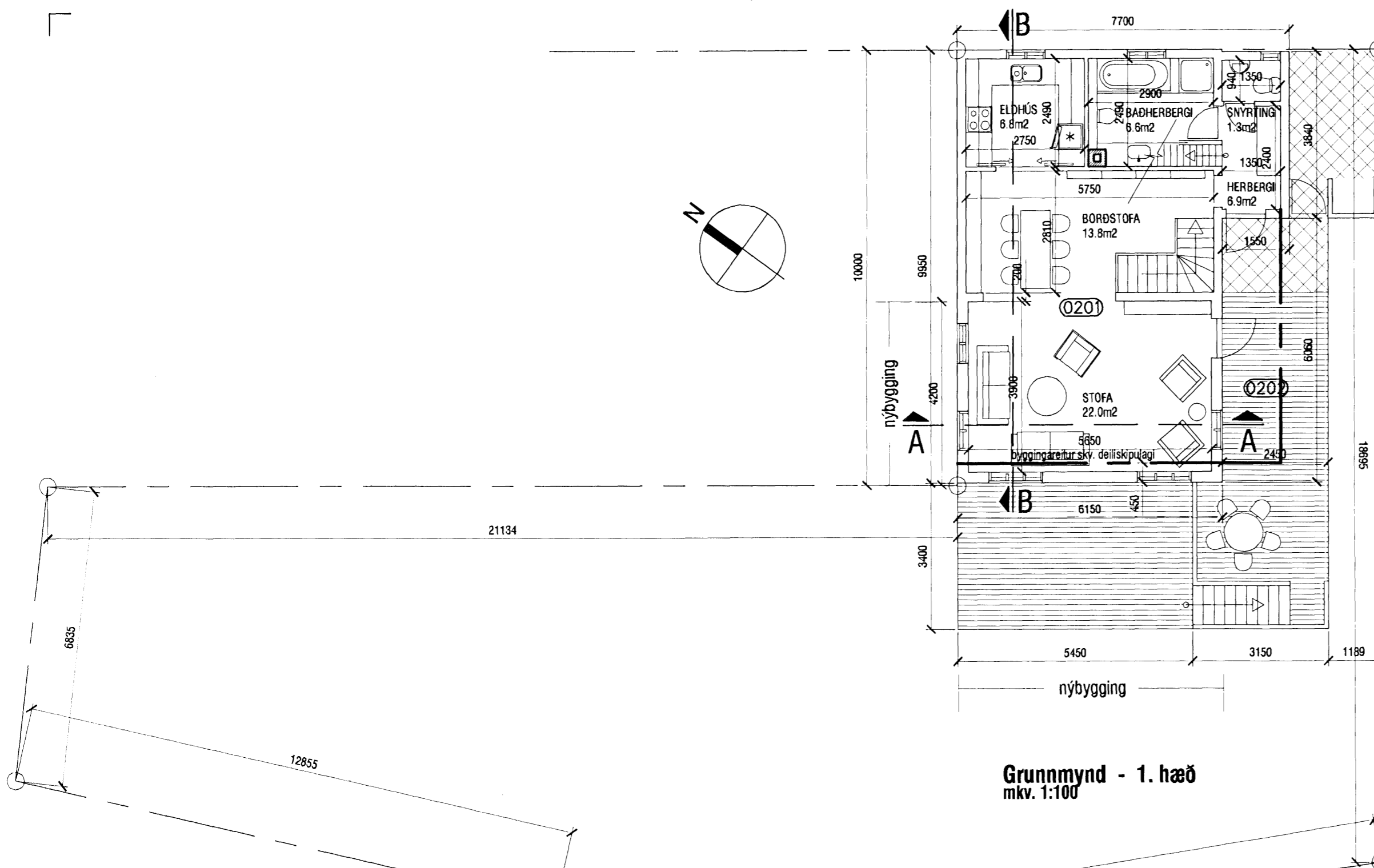

Grunnmynd - 1. hæð
mkv. 1:100

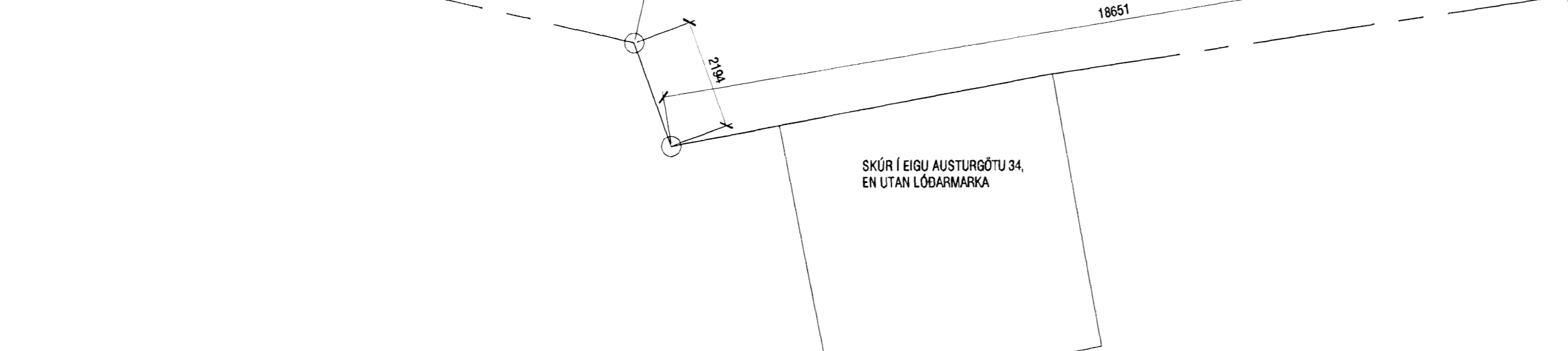
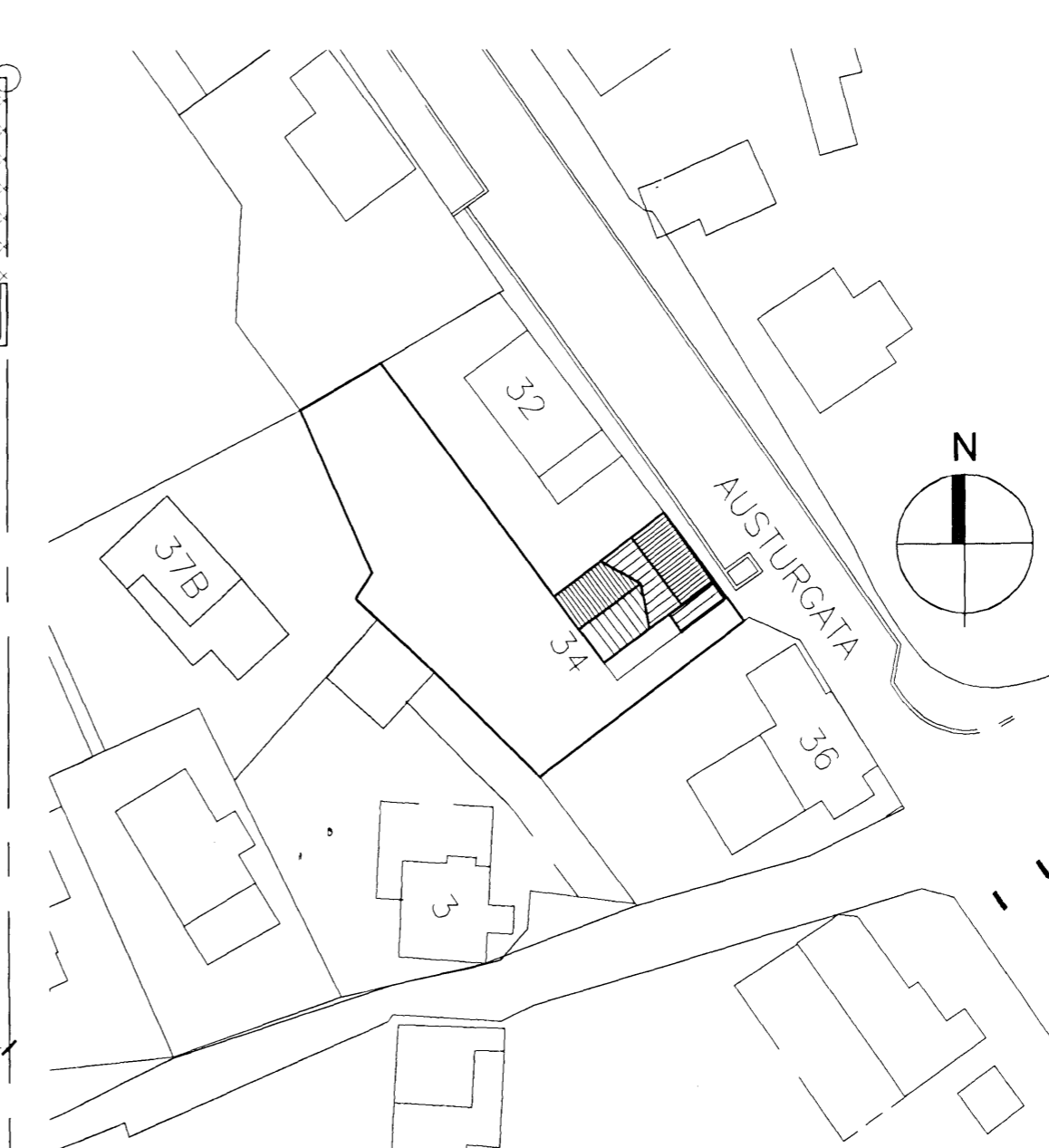

SKÚR Í EIGU AUSTURGÖTU 34,
EN UTAN LÓÐARMARKA

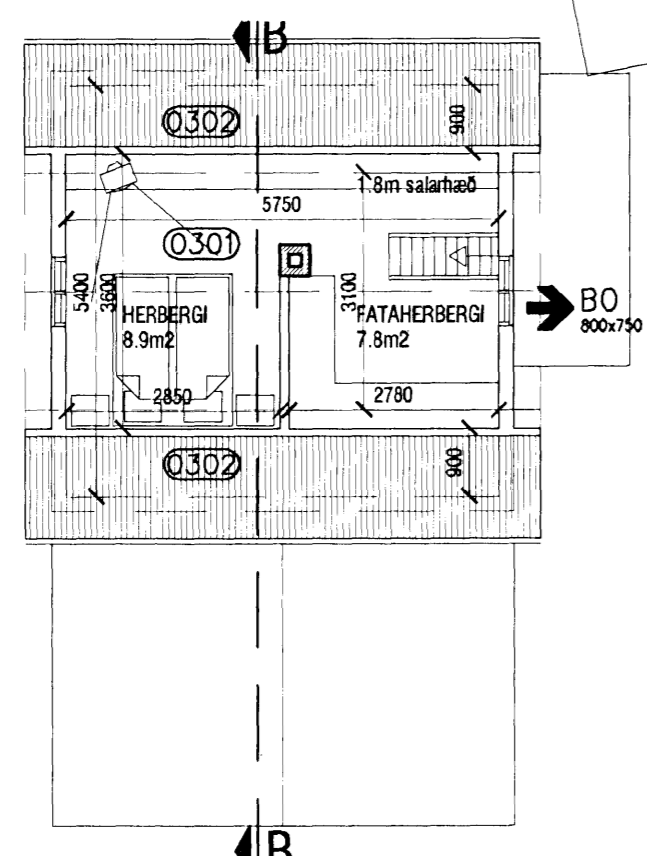

Grunnmynd - ris
mkv. 1:100

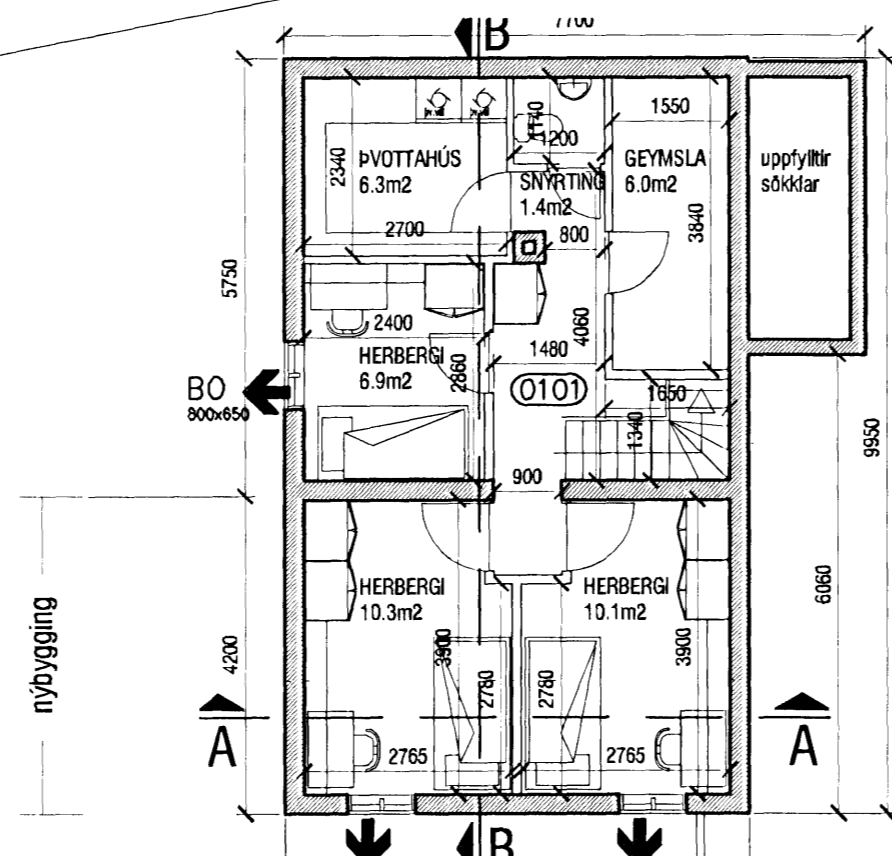

Grunnmynd - kjallari
mkv. 1:100

SKÝRINGAR:

- HV= Inntak hitaveitu
- VV= Inntak vatnsveitu
- RV= Inntak rafveitu
- S= Inntak síma
- NF= Niðurfall
- PNF= Þakniðurfall

BO Björgunarop

VERKSTÆÐI ARKITEKTA ehf - Gunnarssundi 5 - 220 Hfj. - sími: 565 9779
KARL EIRIKSSON arkitekt FAÍ - kt: 070365-4059 - email: karl@aok.is - www.aok.is

verk		
Austurgata 34 - Hafnarfj.		
STÆKKUN		
teikning	Grunnmyndir, afstöðumynd	teikning nr. 0423 201
byggingarlýsing		
AÐALUPPDRATTUR B		
hannað	KE	teiknað KE
dag.	10.mars2005	prentað
mkv.	1:100 / 500	töluskrá 0423-201.dwg
prentað	20.des.2010	
bláostærð	Öll mál eru í millimetrum. Öll vafaatriði skal bera undir höndum. Mælið ekki af teikningum, öll mál athugist á staðnum. Öll afnot og afritun teikninga, að hluta eða í heild, er háð skriflegu leyfi höfundar.	
A2		