

Nýbygging - Byggingarlýsing

Uppbygging og efnisval:

Burðavirki: Burðavirki hússins verður allt úr jámbentri steinsteypu og verður a.m.k. R-60.

Þök: Þakkantur verður klæddur með zínki, sem heldur áfram undir þak og 100mm niður á vegg hússins. Burðavirki þaks verður byggt upp með límrésbitum. Milli límrésbita koma sperrur 48x198mm c/c 600mm. Í sperrubíl kemur 200mm einangrun með áfastri vindvörn. Þvert á sperru koma 38x75 c/c 600mm tréllstar sem þjónar einnig sem útlöfunargrind. Ofan á tréllsta skúrfast 21mm VL grenikrossviður. Ofan á krossvið leggjast tvö lög af þakpappa, undir- og yfirpappi, sobínn á samskeytum.

Útveggir: Á útveggi húss koma lóðréttar tréstoðir 50x125mm c/c 600mm, festar á vegg með BMF vínikum. Grind verður einangruð með 100mm steinullarveggplötum. Grind verður klædd með lárétrti 21mm ljósri viðarklæðningu.

Gluggar og útihúðir: Tréál. Fyrir ofan stóru glersvæðin verður klæðningin slétt, og úr samskonar áll og gluggakantar.

Karmar innihurða: Innfellðir karmar (án gerekta).

Léttir milliveggir: Eru úr blikkstoðum, einangraðir og klæddir gipsplötum.

Gólf: Á miðrymi hússins, við báða inngangana sem og útsvæði fyrir framan þá, er gert ráð fyrir flsum. Kaffistofan, skrifstofur, fundarymi, ljósritun og gangur þar fyrir framan verða klædd gegnheilu parketi.

Loft: Loftklæðing úr stáli verður á milli límrésbita.

Innréttingar: Hvítar sprautlakkaðar innréttingar í elhúsi, salernum og í skrifstofurýmum.

Hurðahúnar og búnaður á snyrtigum: Úr ríðfriú stáli.

Brunavarnir: Brunahöflun, sjá teikningu. Burðavirki eru R60. Flóttaleiðir, sjá teikningu. Dyr í flóttaleið séu a.m.k. 0,9 m breiðar. Klæðningar veggja og lofta í flokki 1. Gólfefni í flokki G. Þakefni í flokki T. Útveggjaklæðningar í flokki 2. Einangrun og vindvörn útveggja úr óbrennanlegum efnum. Í byggingunni allir er sjálfvirkir brunaviðvarnarkerfi tengt viðurkenntri vaktstöð, skv. reglum Brunamálastofnunar og IST EN54. Út-ljós og neyðarlýsing skv. IST EN 1838 og prEN 50172. Handslökkvitæki staðsett í samráði við slökkvilið. Húsið er með náttúrulega loftræsingu nema í gluggalausum rýmum er vélræn loftræsing.

--- Samstæðuskil EI 90

BO Björgunarp

BO Hurðir og gluggar með merktri brunamótstöðu.

ÚT Merktur útgangur.

! Stjómstöð brunaviðvarnarkerfis.

SKÝRINGAR

GN: Gólfniðurfall

PN: Þakniðurfall

RV: Inntak rafveitu

HV: Inntak hitaveitu

VV: Inntak vatnsveitu

S: Inntak síma



afstöðumynd í mkv. 1:1000

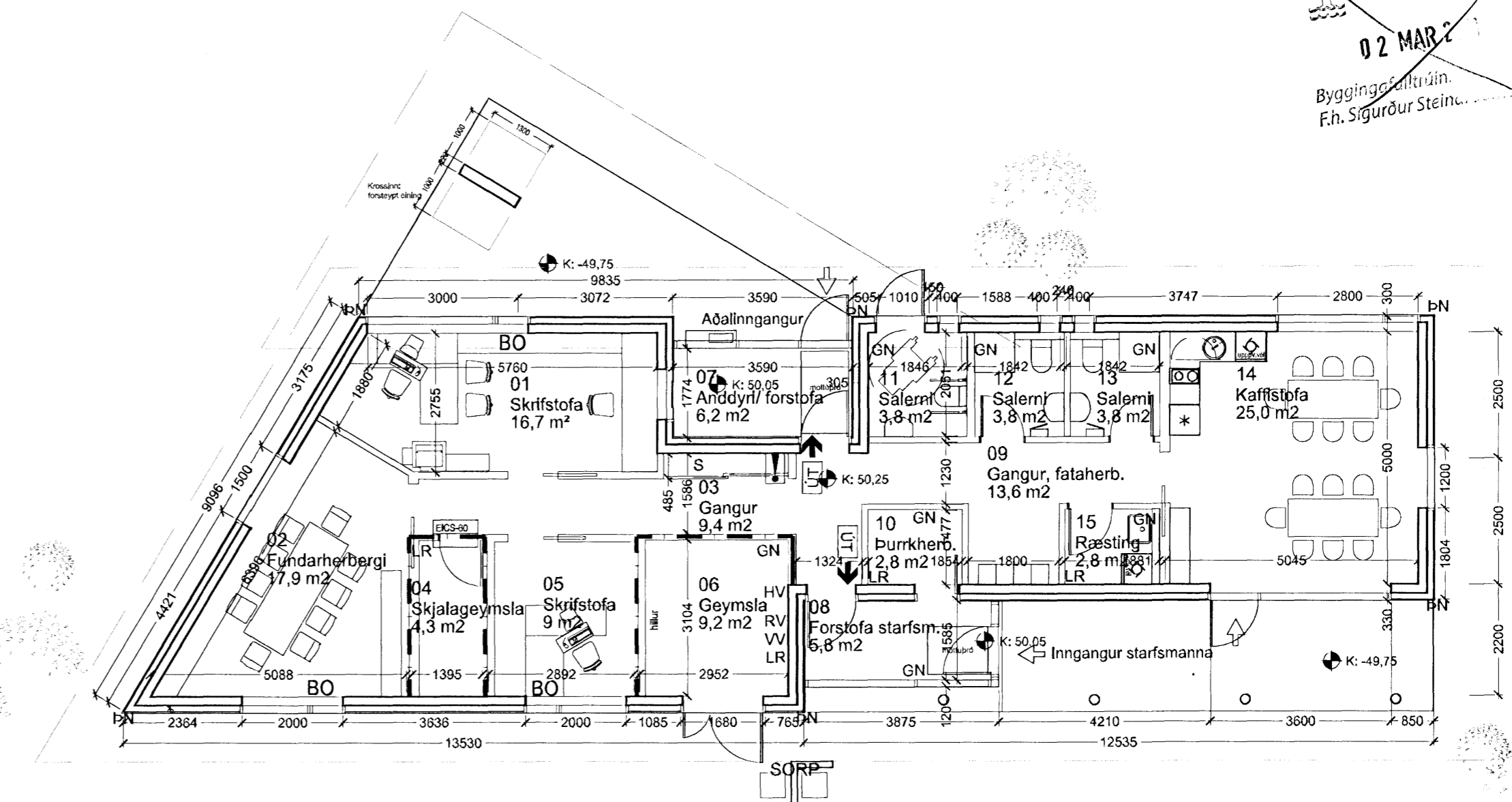

grunnmynd í mkv. 1:100

LÓDARST/ERD:	4.073m ²
FJÖLDI BÍLAST/EDA:	27
HEILDARST/ERÐ HÚSS:	164m ²

breyting A:
dags. 25.02.2011
útljós fjarlægð úr kaffistofu, tvö ný sett í gang

Kirkjugarður Hafnarfjarðar

STARFSMANNAHÚS

Kaldárselsvegur

0311

Landnúmer:121322

Mhl. 04

AÐALUPPDRATTUR

AFSTÖÐUMYND, BYGGINGARLÝSING OG GRUNNMYND

MKV.: 1:1000/1:100

DAGS: 25.01.2005

TEIKNAD: sig e./bss

SKRÁ: 0311 (99)2.02 Afst.dwg

(99)2.02-A

Jón Ólafur Ólafsson FAI
kt: 090653-1099

Sigurður Einarsson FAI
kt: 110457-2789

Sigurður Harðarson FAI
kt: 030446-3999

BATTERIÐ
ARKITEKTAR

Kt: 521291-1259

Trönuhrauni 1

220 Hafnarfirði

S: 54 54 700 F: 54 54 701

Netfang: batteri@arkitekt.is

Heimasíða: www.arkitekt.is

© BATTERIÐ EHF
ÖLL AFNOT OG AFRITUN TEIKNINGAR AÐ HILUTA EDA Í HEILD ER HÁÐ SKRIFLEGU LEYFTI HÖFUNDA