Samþykkt þann
09 FEB 2011
Byggingar...
F.h. Sigurður ...

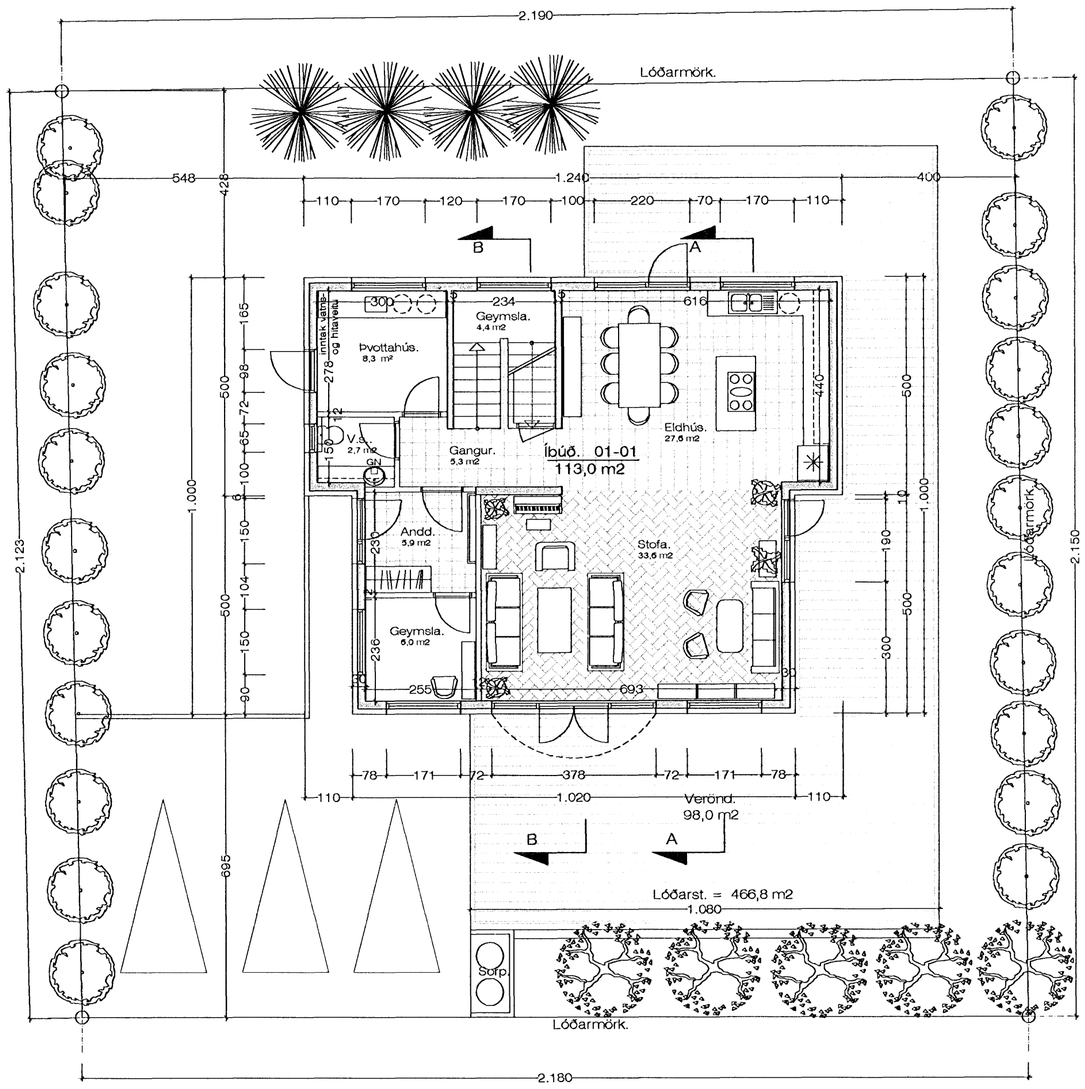

Grunnmynd jarðhæðar. 1 : 200 Stærð hússins. 113,0 m2

Heildarstærð hússins. 222,5 m2 Nýtingartala lóðar. = 0,474

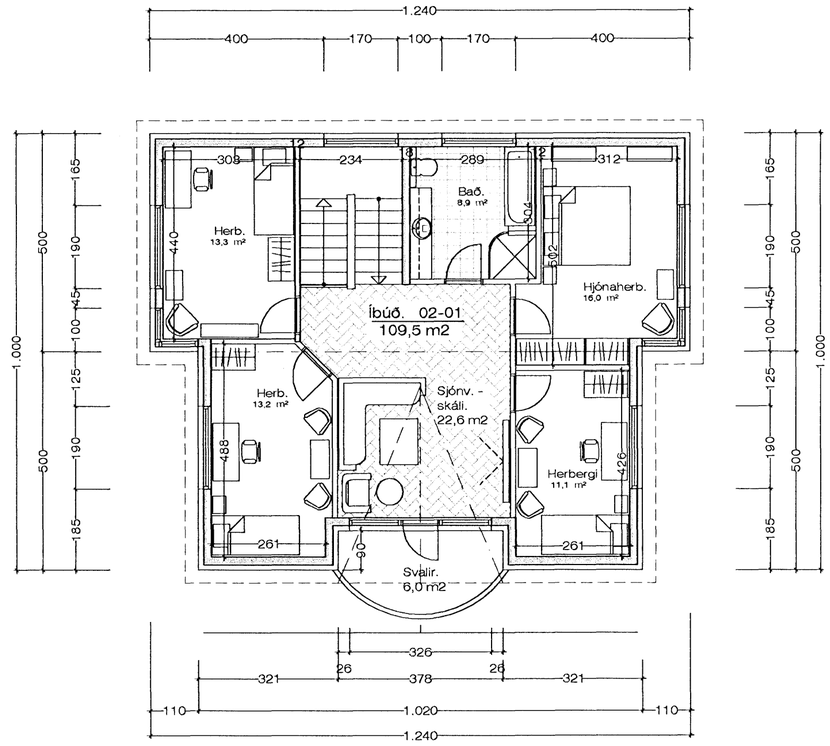

Grunnmynd 2. hæð. 1 : 100
Stærð 109,5 m2

Breytt 2. - 2. - 2011

Breytt innra skipulagi á 1. og 2. hæð,
breytt hurðum á vestur og austurhlið.
Breytt skipulagi á lóð, sett inn sorpgeymsla.

Hamarsbraut 7 Hafnarfirði. Grunnmynd.

VERK. NR. 316 DAGS. 9.- 8.- 2008 MÁL. 1:100
TEIKN. NR. 02 BREYTT.

JÓN GUÐMUNDSSON ARKITEKT KT. 310551 3259
VINNUSTOFA SUÐURLANDSBRAUT 16 REYKJAVÍK SÍMI 552 5055

Jón Guðmundsson arkitekt. Suðurlandsbraut 16 2.2.2011 14:53 hamarsb.1902.dwg