

- SKÝRINGAR:**
- Steypdur 180 mm útvægur, einangraður með 100 mm polystyren einangrun og hefðbundinni 20mm múrhöðun.
 - Steypdur 150 mm innvegur
 - Hefðbundinn innvegur t.d. 70 mm grínd c/c 600 mm, Klædd 2x13 mm gíslí eða 1x16 mm spónspilötun/einangrun.
 - Létur veggur sem verður fyrir vatnsdraun. Klæddur rakavörðu gíslí.

ATH:
 ALLAR MÁLSTYRNINGAR GLUGGA OG
 HUNDA MÓASTI ÞÓ EFTIR
 HÖNDLÖGUM OG HANUM SETT
 (EYNAKJÓLA GATNALETT
 STYRJAÐI HVAÐ ER
 GÍSLÍ STERRI EN KAKKAL)

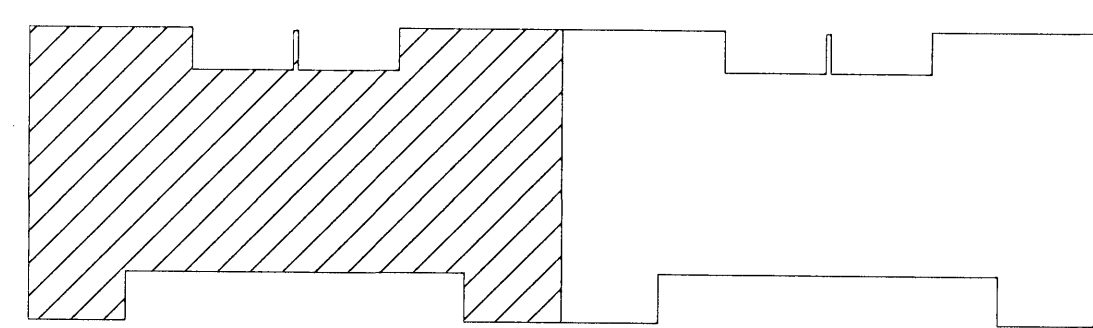

LYKILMYND

A - 13.11.2008 - Breyting - Steyptu skyggni breytt í létt.

| | | | |
|---|-----------------------|--|---|
| VEKTOR - hönnun og ráðgjöf - Akralind 6, 201 Kópavogi. | | Jón Hrafn Hildverson Byggingafróðgættur KÍ 200662-6619 Sími 564-6600 Fax 564-6666 | |
| Tösk. nr. Samþykkt | Tíðvistun & teikningu | Br. Dags. | Kvistavellir 26-32 Sérteikningar GRUNNMYND 2.HÆÐ Hannad JHH & BH Dagsfesting 06.07.2007 ÁVB Meðleikandi 1:50 Tösk. nr. S-003 |