

GRUNNMYND 1. hæð

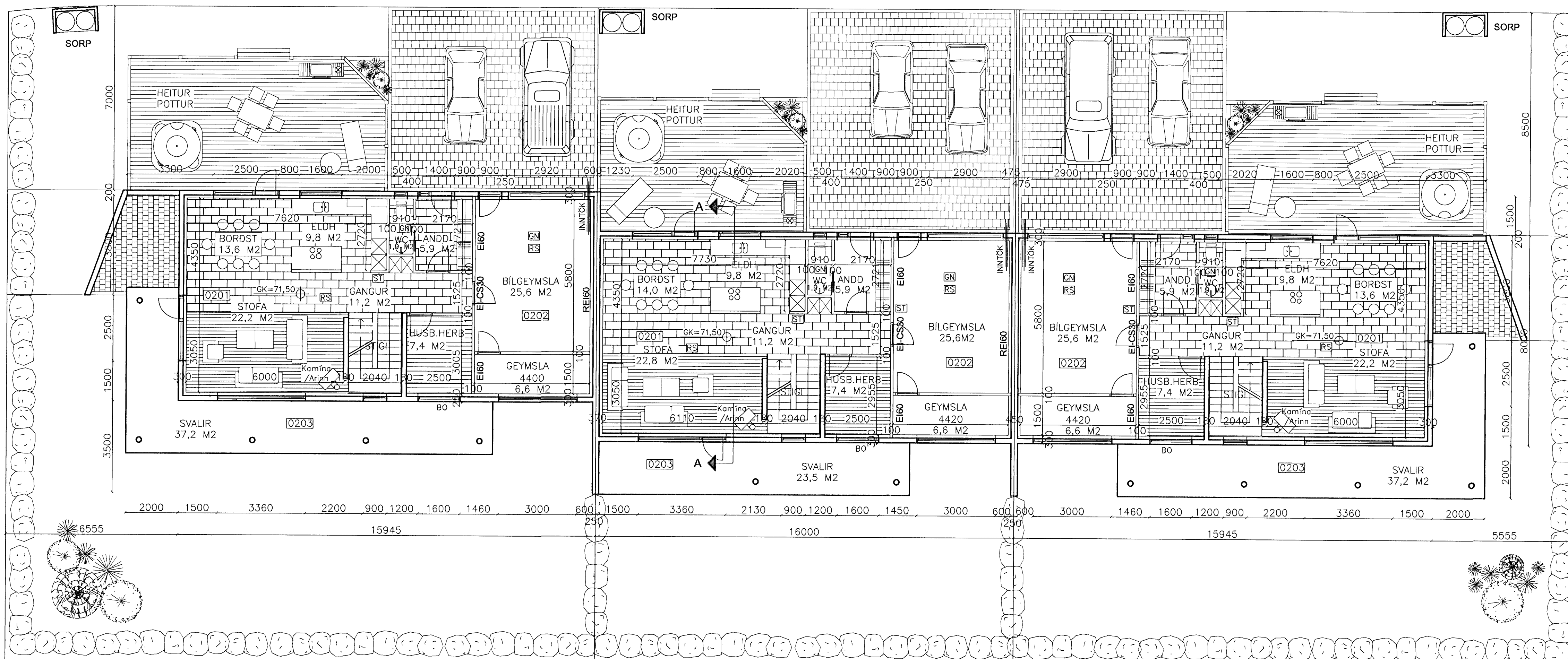

GRUNNMYND 2. hæð

BYGGINGARLÝSING:
HÚS:

SÖKKLAR, POTNPLATA OG ÚTVEGGIR ERU STEYPTIR UPP Á HEFÐBUNDINN HÁTT. VEGGIR MILLI ÍBÚÐA ERU STAÐSTEYPTIR. ÞESSIR VEGGIR ERU EINUNGIS POKAÞUSSAÐIR. ALLIR ÚTVEGGIR ERU POKAÞUSSAÐIR OG SALLAÐIR. ÚTVEGGIR ÁSAMT INNVEGGJUM ERU EINANGRADRINNIR. STEINULL OG KLÆÐIR MED GIPSPLÖTUKLÆÐNINGU Á BLIKKSTÓÐIR. ALLA LÉTTA VEGGI SKAL EINANGRA MED, SÖMU ÞYKKT OG VIBKÖMANDI VEGGUR. SÖKKLAR OG POTNPLATA ERU EINGRÚÐ MED 75MM FRAUDPLASTI. ÞAK ER HEILKLETT MED 25X150MM BORDAKLÆÐNINGU Á SPERRUR. ÞAKKLÆÐNING ER BARAÐ ALUSINK. ÞAKKANTUR ER KLÆDDUR MED GAGNFÓVARINI FURU. ÞAKRENNUR ERU INNFLDAR Í ÞAKKASSA. ÞAK ER EINANGRAD MED 200MM ÞAKULL MED AFÖSTUM VINDPAPPA. ÖLL INNTÖK ERU Í BILGEYMSLU OG ALLAR LAGNIR VERÐA INNI VEGGJUM ÞAR SEM ÞVI VERÐUR VÍÐ KOMIÐ. Í HÚSINU VERÐUR GÖLFHITAKERFI OG RÖR Í RÖR NEYSLUVATNSKERFI.

ARINN OG REYKHAFUR SKULU VERA Í SAMRÆMI VÍÐ KRÖFUR 192.gr. OG 193.gr. BYGGINGARREGLUGERÐAR.

HVER ÍBÚÐ MED BILGEYMSLU ER SÉRSTAKT BRUNAHÖLF. HLJÓÐEINANGRUN VEGGJA SKAL VERA SAMKVÆMT 8. KAFLA BYGGINGARREGLUGERÐAR. BYGGING SKAL BYGGÐ SAMKVÆMT GILDANDI STÖÐLUM OG REGLUGERÐUM ÁSAMT GÖÐRI VERKKÖNNÁTTU.

HEITUR POTTUR SKAL VERA Í SAMRÆMI VÍÐ KRÖFUR BYGGINGARREGLUGERÐAR OG LEIÐBEINGARBLÓÐ Rb. (Rb(70)X003) OG (Rb(70)X002). HÆÐ FRÁ GÖLF/JARÐV. UPP Á POTTUBRÚN SKAL VERA MÍNST 0,4 m. POTTURINN SKAL VERA MED LÆSANLEGU LOKI. TRYGGJA SKAL AÐ INNRENNSLI VATNS VERÐI EKKI HÆRRÁ EN 55°C.

GLER ER K-GLER MED 12MM LOFÞILI OG 9MM Í LAUSAFÖGUM

LITAVAL:
ÚTVEGGIR VERÐA Í LIT EN ÞÖK. GLUGGAR OG HURÐIR HVÍTT. ÖLL MÁL Á TEIKNINGU ERU Í M OG SM. ATHUGA SKAL VEL OG SANNREYNA ÖLL MÁL Á STAÐNUM OG BERA SAMAN VÍÐ TEIKNINGU AÐUR EN SMÍÐI HEFST.

TÁKN:

- [ST] SLÖKKVITÆKI
- [RS] REYKSKYNJARI
- [GN] GÖLFNÍÐURFALL
- [LR] LOFTRÆSTING

STÆRÐIR:

BRÚTTÓFLATARMÁL HÚSA NR. 2 OG 6:
ÍBÚÐ: 220,1 m²
BILGEYMSLA: 29,1 m²
HÚS ALLS: 249,2 m²

BRÚTTÓRÚMMÁL:
ÍBÚÐ: 735,5 m³
BILGEYMSLA: 101,9 m³
BOTNPLATA: 25,5 m³
HÚS ALLS: 862,9 m³

STÆRÐ LÓÐAR:
HÚS NR. 2 562,2 m²
NÝTINGARHLUTFALL: 0,44
HÚS NR. 6 537,5 m²
NÝTINGARHLUTFALL: 0,46

STÆRÐIR:

BRÚTTÓFLATARMÁL HÚSA NR. 4:
ÍBÚÐ: 221,0 m²
BILGEYMSLA: 29,1 m²
HÚS ALLS: 250,2 m²

BRÚTTÓRÚMMÁL:
ÍBÚÐ: 738,9 m³
BILGEYMSLA: 101,9 m³
BOTNPLATA: 25,6 m³
HÚS ALLS: 866,4 m³

STÆRÐ LÓÐAR:
HÚS NR. 4 400,0 m²
NÝTINGARHLUTFALL: 0,83

KÖLNUNARTÖLUR:
BOTNPLATA U-0,3
ÚTVEGGIR U-0,4
ÞAK U-0,2
HURÐIR U-3,0
GLUGGAR U-2,0

FJÓLUÁS 2 - 4 - 6 HAFNARFJÁRDARBÆR		TÆKNIÞJÓNUSTA SÁ ehf HAFNARGATA 60 230 KEFLAVÍK S: 421-5105	
GRUNNMYND 1. OG 2. HÆÐ		hannað SÁ	táknað SÁ/SV
		yfirfarið SV	dags 01.08.2007
		mkv. 1:100	nr. 589101

NR.	DAGS.	BREYTING.	AF.
1	10.08.07	HÉÐARLÍNUR BETT INN Á ÓTLIT OG GK BREYTT.	SV
2	29.08.07	HÉÐSI ÚTVEGGURINN LÉKKADUR UM 30 cm.	SV
3	10.01.08	STÖÐVEGGJUM BETT VÍÐ	SV