

ESKIVELLIR 9 HAFNARFIRÐI.

Sérstakar skýringar vegna glerlokunar á svalagöngum.

Til skjólmyndunnar á svalagöngum er svalagöngum lokað að hluta með 8 mm hertu gleri.
Til að uppfylla ákvæði bygginga og brunareglugerða varðandi reykkrastingu má glerklæðning/ lokun ekki loka svalagangi meira en að tryggð verði eðlileg reykkrasting svalaganganna.

Það er gert þannig í þessu tilviki að reystr stálvirki sem ber uppi glerklæðningu úr 8 mm hertu gleri. Gler stæðir enu þannig að 100 mm rífa myndast neðan við gler á milli glereininga sitt hvorumegin við stálsúkur er 100 mm rífa, og að ofan er 500 mm bl.

Á þann hátt er tryggð 40% opnun flatarins.

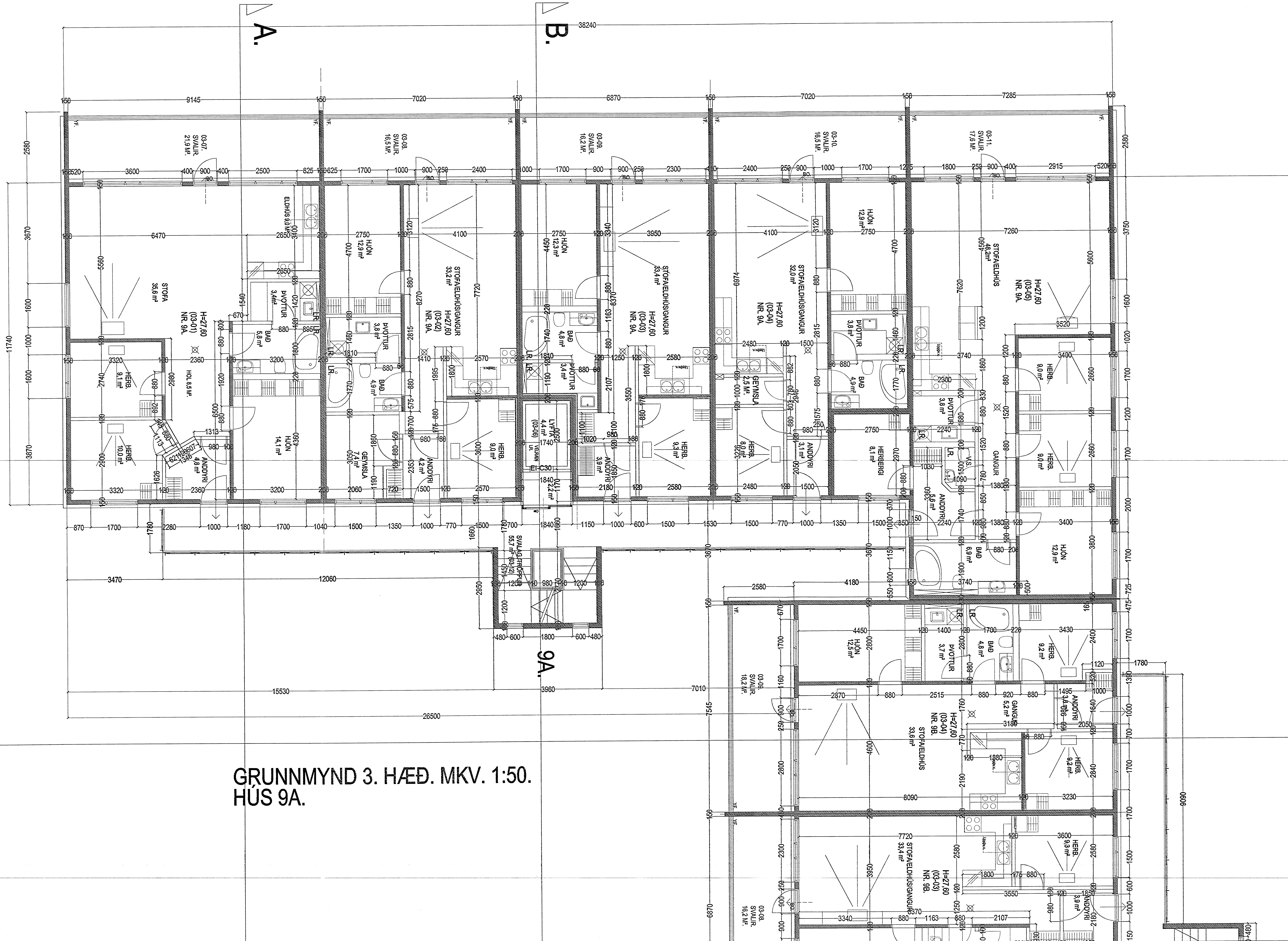

GRUNNMYND 3. HÆÐ. MKV. 1:50.
HÚS 9A.

C.

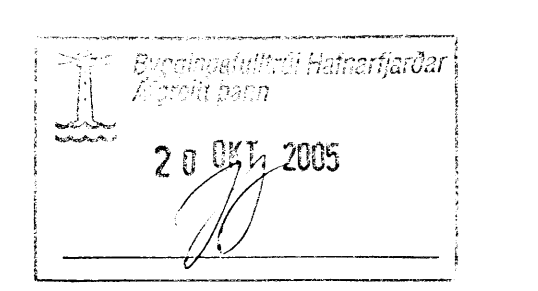

ESKIVELLIR 9 HAFNARFIRÐI. (9A)	
Sigurður Þorvarðarson byggingafræðingur bfi. Teiknistofan Strandgötu 11 220 Hafnarfirdi. Sími: 5651510. Netfang: teiknistofan@simnet.is STH, teiknistofan ehf. kl. 510298-2769. Kl. aðalhönnuðar: 141250-4189.	
Skýringar:	Sérupplýttur.
Teikning:	Grunnmynd 3 HÆÐ(HÚS 9A).
Mælikvæði:	1:50. Dagssetning: 7 júlí 2004.
Undirskrift:	<i>[Handwritten Signature]</i>
Blad nr:	7 af 10.
Breytt:	