



Samþykkt þann

23 JUL 2008

Byggingafulltrúinn í Hafnarfirði  
F.h. Jón Sigurðsson

*Handwritten signature*

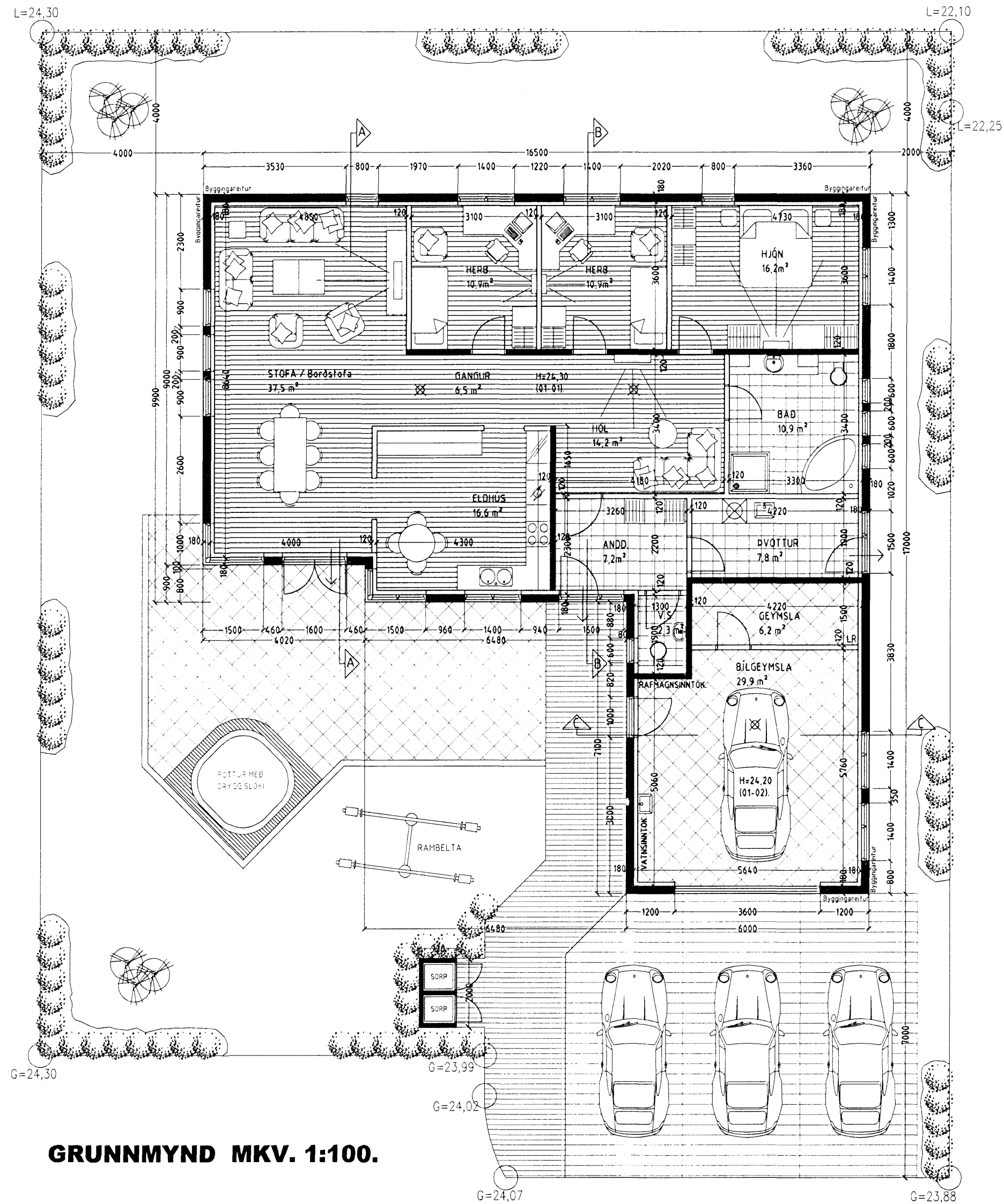

**GRUNNMYND MKV. 1:100.**

### Skýringar vegna eldvarna:

- > B0. fáknað björgunarp, samkv. reglugerð um brunavarnir og brunamál.
- > Táknað rýmingarleið, samkv. reglugerð um brunavarnir og brunamál.
- ⊗ Reykskynjari, staðset jst samkv. teikningu.

**Byggingarlýsing / verklýsing:**

Húsið er staðsteypt á hefðbundinn hátt með stálklæddu þaki. Undirstöður og botnplata eru staðsteyptar á þjappaðri hraunfyllingu og eða á klöpp. Útveggir staðsteyptir 18 sm. einangrun 100 mm. múrhúð 20 mm. Steypiplata yfir 1. hæð að hluta 16-18 sm. staðsteypt.

Þak, fimbursperrur: heiklæddar með 25x150 mm borðvíð, þakpappi og þakstál. Þakeinangrun 200 mm (steinull) LR. fáknað loftfræsting.

Sérstakar skýringar vegna einangrunar:  
Botnplata er einangruð með 75 mm einangrunarplasti, veggir sokkla eru einangraðir 50 sm niður fyrir plötu með 75 mm einangrunarplasti.

Útveggir eru einangraðir með 100 mm einangrun.

Í gluggum er tvöfalt K-einangrunargler (12 mm loftbil í föstum gluggum en 9mm loftbil í opnanlegum gluggafögum og hurðum. U-gildi (W/m²K) einstakra byggingahluta skulu vera í samræmi við upptöfnu hér að neðan:

Þak:	Ti>=18°C U-gildi: 0,2
Útveggir:	Ti>=18°C U-gildi: 0,4
Láttur útveggur einangraður í grind:	Ti>=18°C U-gildi: 0,3
Gluggar (karmar, gler vegið meðaltal, K-gler):	Ti>=18°C U-gildi: 2,0
Hurðir:	Ti>=18°C U-gildi: 3,0
Gólf: á fyllingu og að þupphitudu rými:	Ti>=18°C U-gildi: 0,3
Gólf að útlöfti:	Ti>=18°C U-gildi: 0,2
Útveggir, vegið meðaltal (veggfletir, gluggar og hurðir):	Ti>=18°C U-gildi: 0,85

Að öðru leiti skal miða við að kólnunartölur einstakra byggingahluta séu í samræmi við ÍST EN ISO 6946:1996.

## GLITVELLIR 16 HAFNARFIRÐI.

Sigurður Þorvarðarson byggingafræðingur bfi.  
Teiknistofan Strandgötu 11 220 Hafnarfirði.  
STH. teiknistofan ehf. kt. 510298-2769. Kt. aðalhönnuðar: 141250-4189.  
Sími: 5651510. Netfang: teiknistofan@simnet.is

Skýringar:	Aðaluppdráttur.
Teikning:	Grunnmynd & Byggingarlýsing.
Mælikvarði:	1 : 100.
Undirskrift:	<i>Handwritten signature</i>
Blað nr: 1 af 4.	Dagsetning: 03 júlí 2006.
Breytt:	

Vandandi frekari málsetningar, sjá sérteikningar aðalhönnuðar í mkv. 150.  
Séruppdrættir skulu unnir þegar aðaluppdrættir hafa verið samþykktir af byggingaryfirvöldum.