

AFSTÖÐUMYND 1:500

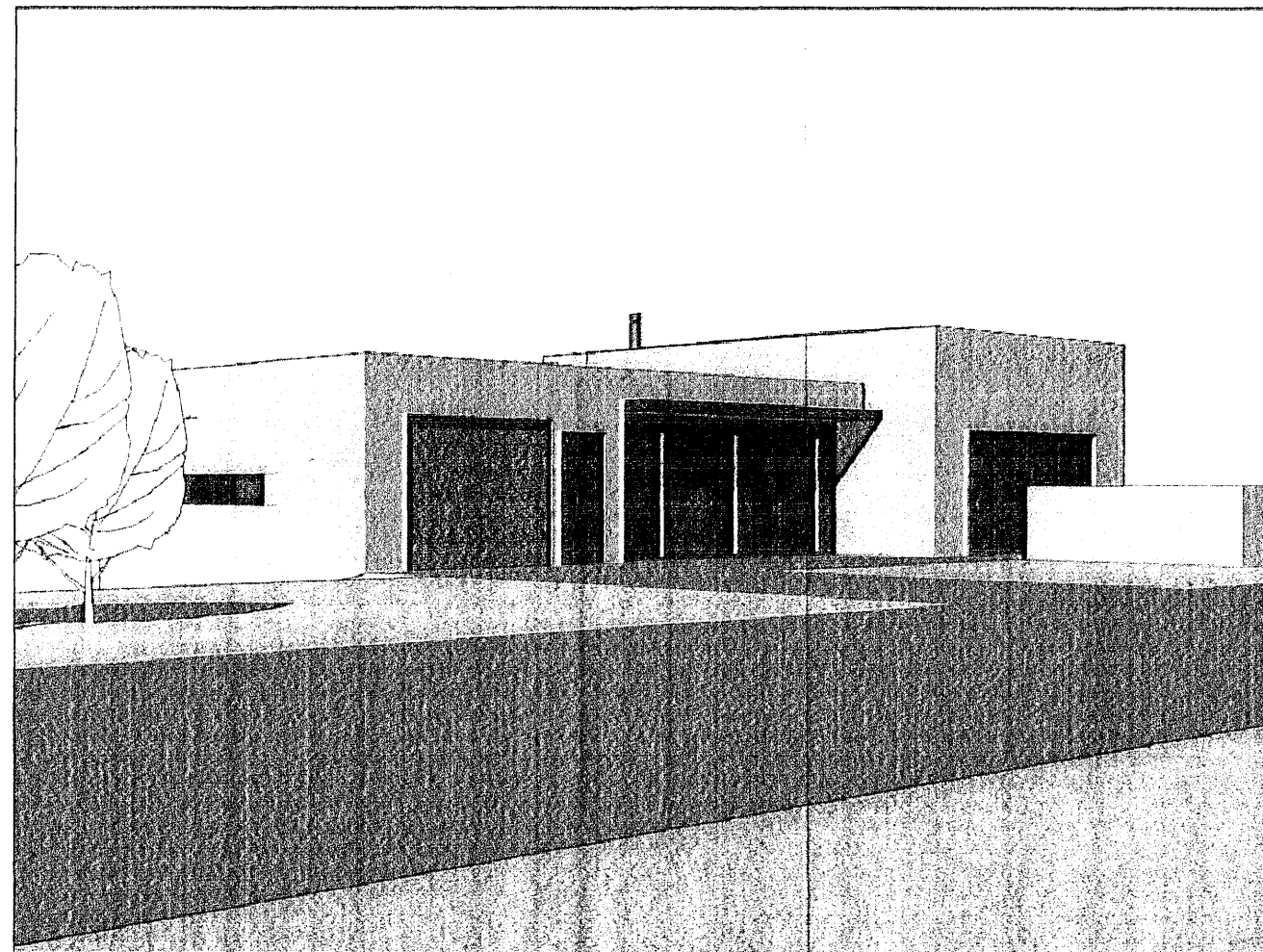

TÖLVUSKISSA

Skráningartafla: Brekkuás 19					Skrásetjari: Árni Kristjánsson												
Landnúmer: 207178					Kennitala: 211270-449												
Matshlutanúmer: 01					Útgáfa: 4.01t Dags: 11.10.2007												
Uppskipting og lýsing					Stærðir												
D0 Lokun	D1 Rými hæð-röð	D2 Notkun texti	D3 Hfúð-flokkun	D4 Eignarhald	D5 Botnflötur m²	D5M Milliflötur m²	D6 Slagar m²	D7 Op m²	D8 Brúttóflötur m²	D9 Brúttóflötur sh < 1,8	D10a Salarhæð min	D10b Salarhæð max	D11 Brúttó rúmmál m³	D12 Nettóflötur m²	D16 Birt flatarmál m²	Reiknitala skiptarúmmáls	D17 Skiptarúmmál m³
Matshluti					340,3	0,0	7,5	7,5	332,8	0,0			1.088,8	287,2	332,8		918,480
Botn													33,8				
	00	kjallari			168,9	0,0	7,5	0,0	168,9	0,0			472,9	106,4	168,9		
A	0001	Kjallari	N	0101	168,9		7,5		168,9		2,80	2,80	472,9	106,4	168,9	2,80	297,920
	01	1. hæð			171,4	0,0	0,0	7,5	163,9	0,0			582,1	180,8	163,9		
A	0102	Bílskúr	N	0102	43,7				43,7		2,80	2,80	122,4	37,9	43,7	2,80	106,120
A	0101	Íbúð	N	0101	127,7			7,5	120,2		3,10	4,10	459,7	142,9	120,2	3,60	514,440
Athugasemdir																	
Bílskúr 0102 tilheyrir íbúð 0101																	
Sameignir sumra																	
Eignarhald																	
	Eignarhald	Notkun texti	Birt flatarmál m²	Skiptarúmmál Séreign	Séreign og sameign m³												
	0101	Íbúð	289,1	812,360	812,360												
	0102	Bílskúr	43,7	106,120	106,120												
		Alls	332,8	918,480	918,480												

SKRÁNINGARTAFLA

Sampykkt þann

23 JUL 2008

Byggingafulltrúinn í Hafnarfirði
F.h. Jón Sigurðsson

Leifur Þorgrímur

Byggingar og efnislýsing:
Staðsetning
Um er að ræða einbýlishús á tveimur hæðum að Brekkuás 19, Hafnarfirði. Lóðin er í brekku og hallar til austurs. Auk komu að húsi og bílskúr í 10 vinstun um Brekkuás. Útverðind íbúðar verði vestan og sunnan húss.

Stærðir:
Landnúmer= 207178
Staðgr.nr.= 14100190
Brúttó flatarmál= 332,8m²
Brúttó rúmmál= 1088,8m³
Lóðarstærð= 702,3m²
Nytingarhlutfall= 0,47

Uppbygging og efnis
Búðarveggir hússins verði stað steyptir 18 cm.veggir, einangraðir að utan með tregbrennanlegri plasteinangrun og þússaðir. Þak er steypt víðsnúð; 200mm steypt, protan rakavörn, 200mm plasteinangrun, glerfyllt yfir og undir dúk, pvc-dúkur af viðurkenndri gerð og loks farg úr núníni sjávarmöl.
Gólf verða járnþent staðsteypt vélisípuð og lögð víðeigandi gólfefnum s.s flisum eða parketi. Einangrun undir botnplötu verði 100mm steinullareinangrun, 125kg/m³ steypt plata milli hæða verði REI-60 hún verði 170mm með 80mm. lög fyrir hitalagnir. Innveggir verði ýmist steyptir, sandspartaðir og málaðir eða léttir gipsveggir á blíkstöðum, spartaðir og málaðir. Hitalagnir neðri hæðar verða steyptar í gólf. Eldstæði verður í húsinu og verður gengið frá því samkvæmt ströngustu fyrirætlum byggingareglugerðar og leiðbeiningarbláði Brunamálastofnunar nr. 192.BR1. Reykrör frá káminu verði málmrör, þ.v.m. 150mm, efnisþykkt 2mm, einangrað með 50mm steinullareinangrun 100kg/m³ án bindiefna sem ofn er í vímet og loks 0.8mm ryðfritt stál. Fjarlægð milli ytra byrðis reykháfs og brennanlegs efnis í vegg og þakvirki skal vera a.m.k 50mm, þar sem ytra byrðið er einangrað á fullnægjandi hátt. Sorpskýli verði úr tregbrennanlegu efni. Handrið inni verði úr stáli og gleri með tré handlista, handrið á svölum verði úr stáli og gleri. Veggir utandyra verði byggðir upp sem léttir veggir. Frágangur stiga og handriða verði í samræmi við kröfur byggingareglugerðar. Byggingin uppfylli kröfur um loftþræstingu íbúðarhúsnæðis sbr. gr. 186 og 187 í byggingareglugerð. Gluggar verði ál/limburgluggar.

Brunavarnir
Brunaskil veggja milli bílskúrs og íbúðar verði EI-60, hæðaskila verði REI-60 og hurðir verði EIC3-30. Klæðningar í bílskúr verði í flokki 1. Reykskynjarar verði staðsettir miðsvæðis í húsinu skv. teikningu. Handstökkvæði verði staðsett í húsinu. Sjúkrakassi og læstur lyfjakápur verði í húsi. Sorpgæmsla og bréfalúga verði í samræmi við kröfur byggingareglugerðar.

KÖLNUNARTÖLUR:
Þak 0,2 W/m²K
Útveggir 0,4 W/m²K
Gluggar 2,0 W/m²K
Gólf á fyllingu 0,3 W/m²K
Útveggir veggið meðaltal 0,85 W/m²K

C: Byggingarlýsing, Afstöðumynd 08.07.08
B: Afstöðumynd og skráningartafla 10.10.07
A: Texti, skráningartafla 12.06.07
BREYTINGAR: DAGS:

BREKKUÁS 19, HAFNARFIRÐI
VERK:
AÐALUPPDRATTUR KVARDI: 1:500
DAGS: 26.01.07
AFSTÖÐUMYND TEIKN: LME,IFG,ÁK
SKRÁNINGARTAFLA SKRÁ:

KOLLGÁTA
arkitektúr - hönnun
Kaupvangsstr. 29, 600 Akureyri
Símar: 462 7881 - 862 7881
Netfang: kollgata@kollgata.is

Logi Már Einarsson arkitekt faf kt. 210864 - 2969