

# DREKAVELLIR 26 HAFNARFIRÐI.



Samþykkt þann

2 3 JUL 2008

Byggingafræðingur í Hafnarfirði  
F.h. Jon Sigurðsson

*Loan bj. Gunnarsson*

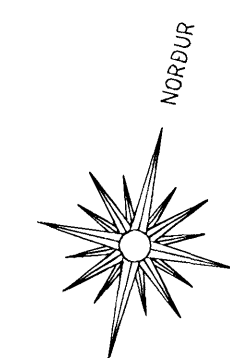
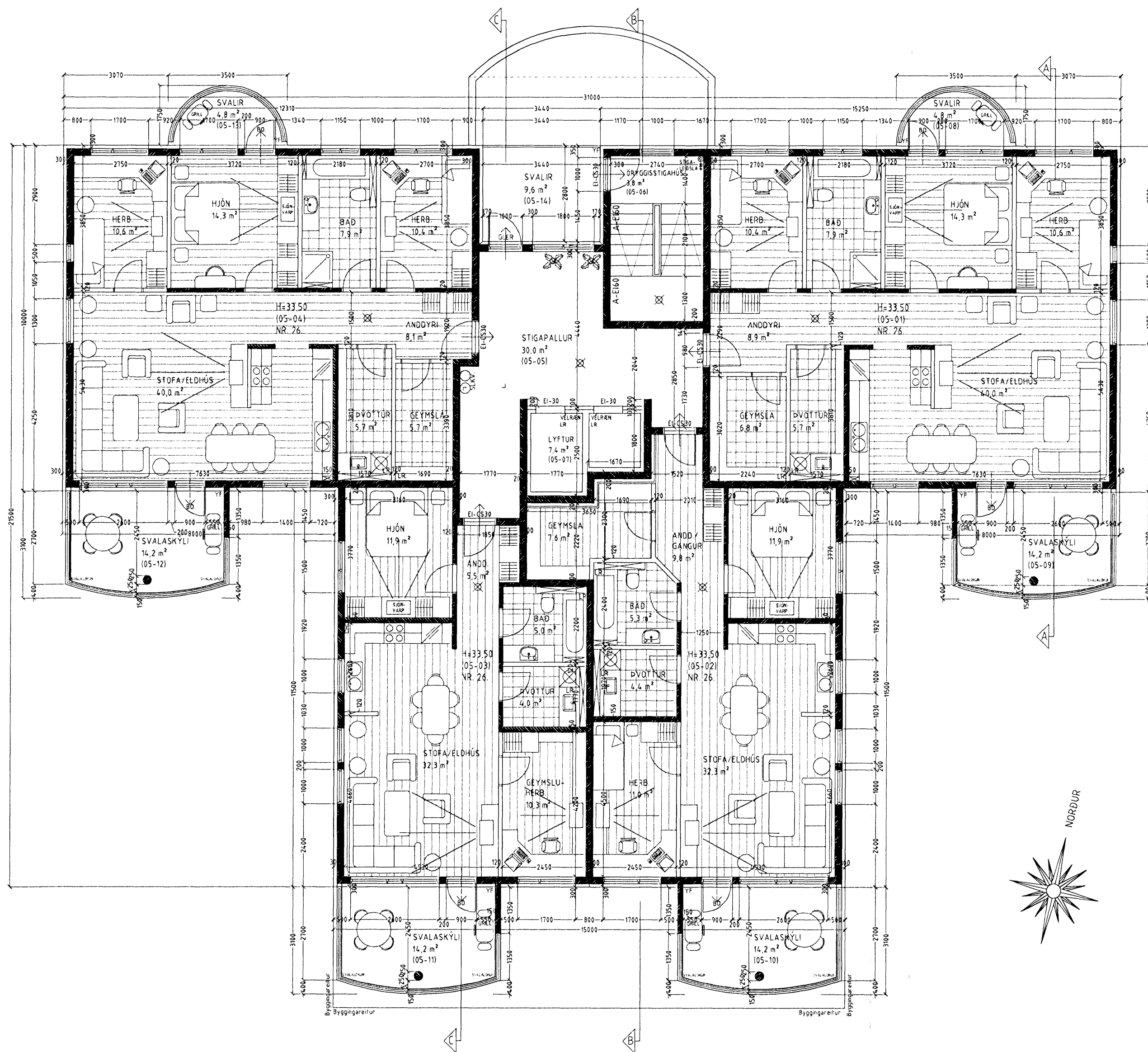

## GRUNNMYND 5. HÆÐ MKV. 1:100.

**LOKUN SVALA:**  
SUÐUR SVÖLUM HÚSSINS Á 2, 3, 4, 5, 6, 7 og 8 HÆÐER  
LOKAÐ MEÐ GLERLOKUNNI/ 10 mm HERT GLER Í ÁL  
BRAUTUM.  
SVALASKÝLIN SKULU UPPFYLLI KRÖFUR TIL B LOKUNNAR.  
GLER Í SVALALOKUNUM SKAL VERA OPANLEGT SBR.  
GREIN 102 Í BYGGINGAREGLUGERÐ.

Vardandi frekari málsetningar, sjá sérteikningar aðalhönnuðar í mkv. 150.  
Séruppdrættir skulu unnir þegar aðaluppdrættir hafa verið samþykktir af byggingaryfirvöldum.

### DREKAVELLIR 26 HAFNARFIRÐI.

Sigurður Þorvarðarson byggingafræðingur bfl.  
Teiknistofan Strandgötu 11 220 Hafnarfirði.  
Sími: 5651510. Netfang: teiknistofan@simnet.is  
STH teiknistofan ehf. kt. 510298-2769. Kt. aðalhönnuðar: 141250-4189.

Skýringar:	Aðaluppdráttur.
Teikning:	Grunnmynd 5. hæð.
Mælikvæði:	1 : 100
Dagsetning:	15 júní 2004.
Undirskrift:	<i>9/7 08 ljh</i>
Blað nr:	5 af 12.
Breytt:	9 hæð teiknuð í jan. 05. SIG. Þ.
	Svalalokanir á 2 til 8 hæð teiknaðar í júlí 2008 SIG. Þ.