

# DREKAVELLIR 26 HAFNARFIRÐI.



Samþykkt þann

23 JUL 2008

Byggingafræðingur í Hafnarfirði  
F.h. Jón Sigurðsson

*Jón Sigurðsson*

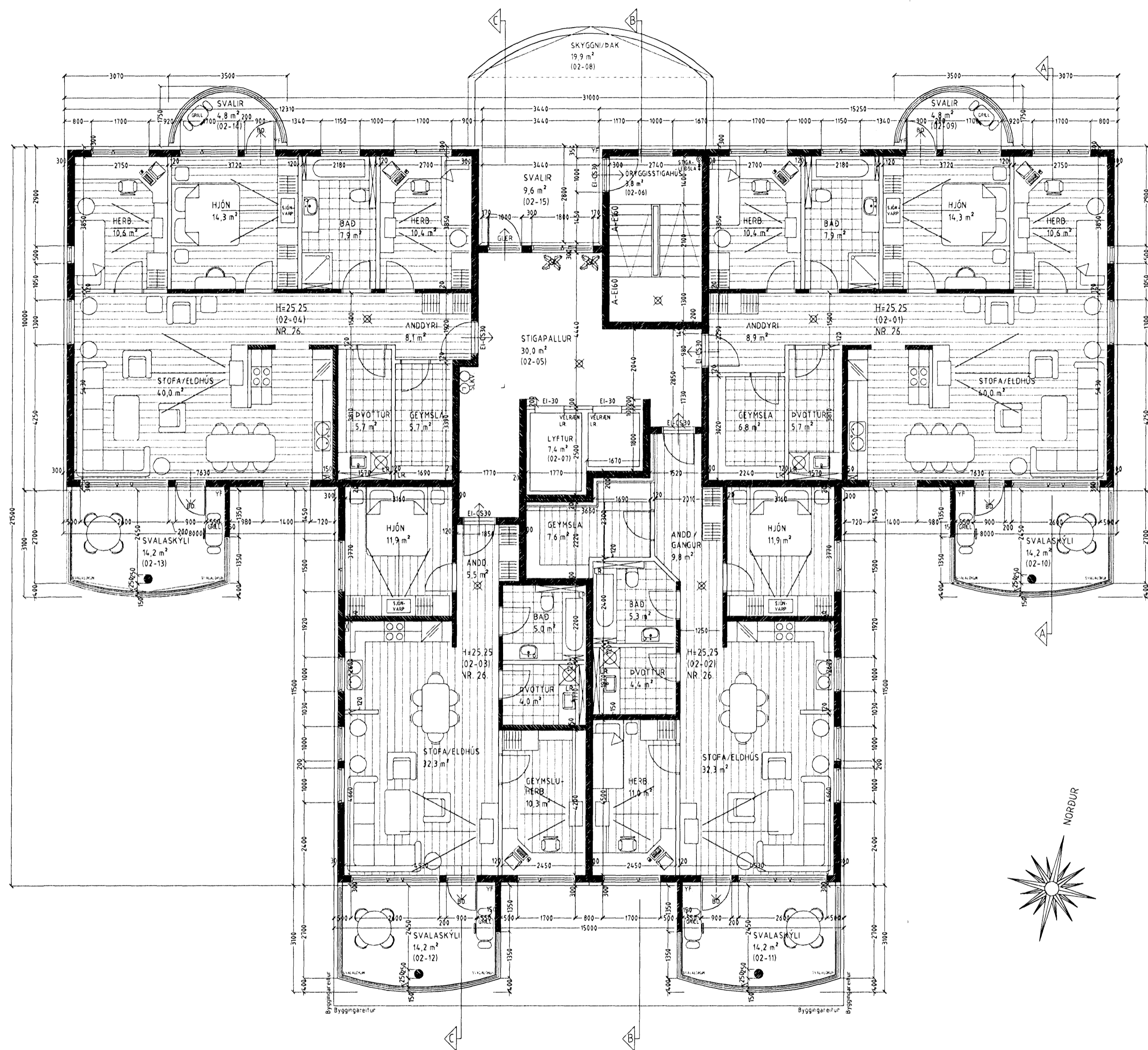

## GRUNNMYND 2. HÆÐ MKV. 1:100.

**LOKUN SVALA:**  
**SUÐUR SVÖLUM HÚSSINS Á 2, 3, 4, 5, 6, 7 og 8 HÆÐER**  
**LOKAÐ MEÐ GLERLOKUNNI/ 10 mm HERT GLER Í ÁL**  
**BRAUTUM.**  
**SVALASKÝLIN SKULU UPPFYLLI KRÖFUR TIL B LOKUNNAR.**  
**GLER Í SVALALOKUNUM SKAL VERA OPNANLEGT SBR.**  
**GREIN 102 Í BYGGINGAREGLUGERÐ.**

Vandandi frekari málsetningar, sjá sérteikningar aðalhönnuðar í mkv. 150.  
 Sérupprættir skulu unnir þegar aðalupprættir hafa verið samþykktir af byggingaryfirvöldum.

## DREKAVELLIR 26 HAFNARFIRÐI.

Sigurður Þorvartarson byggingafræðingur bfi.  
 Teiknistofan Strandgötu 11 220 Hafnarfirði.  
 Sími: 5651510. Netfang: teiknistofan@simnet.is  
 STH. teiknistofan ehf. kt. 510298-2769. Kf. aðalhönnuðar: 141250-4189.

Skýringar:	Aðaluppdráttur.
Teikning:	Grunnmynd 2. hæð.
Mælikvæði:	1 : 100
Dagsetning:	15 júní 2004.
Undirskrift:	<i>9/7 08 [Signature]</i>
Blað nr.:	2 af 12
Breytt:	9 hæð teiknuð í jan. 05. SIG. Þ.
	Svalalokanir á 2 til 8 hæð teiknaðar í júlí 2008 SIG. Þ.