

ÚTLIT NORDUR M: 1/200

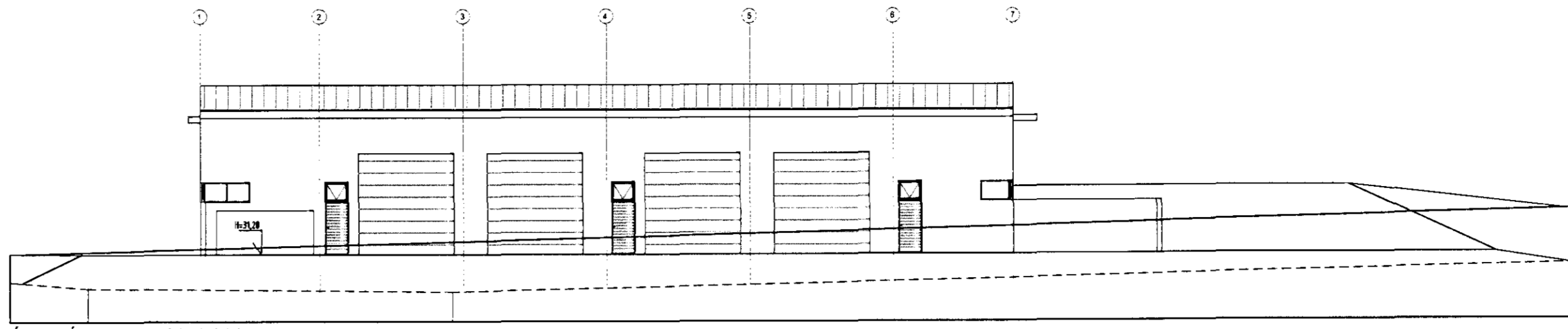

ÚTLIT Í VESTUR M: 1/200

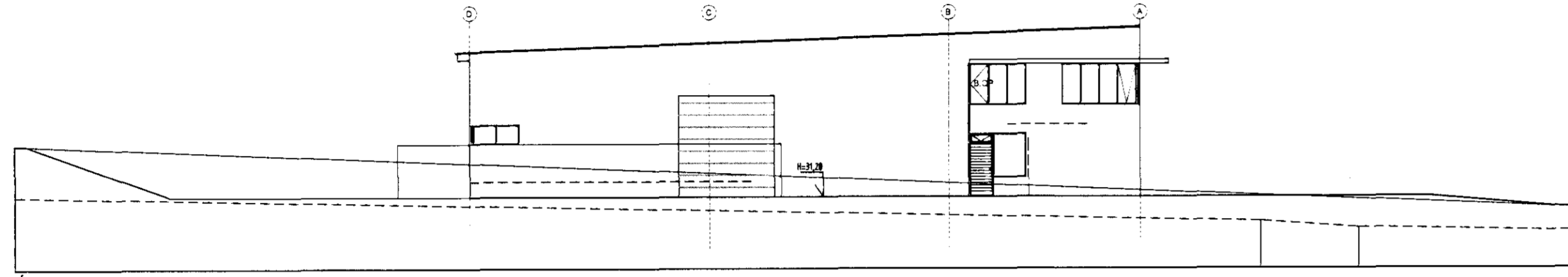

ÚTLIT SUÐUR M: 1/200

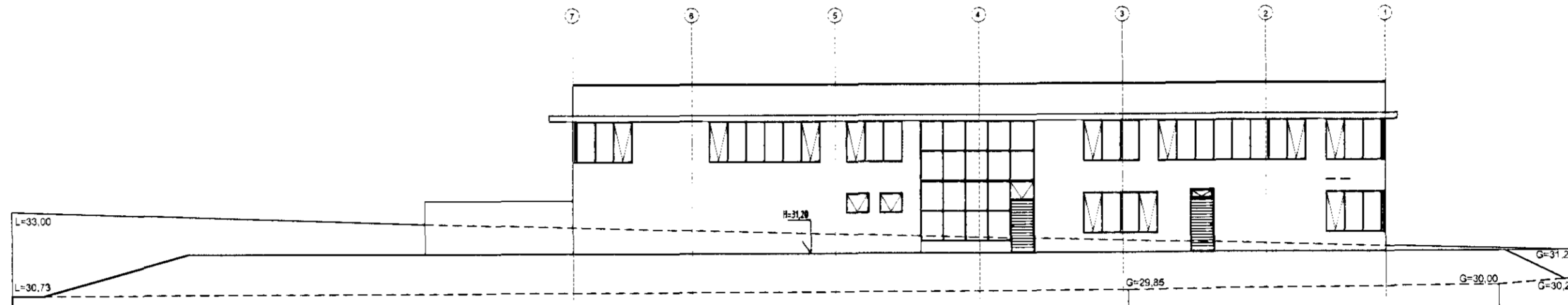

ÚTLIT Í AUSTUR M: 1/200

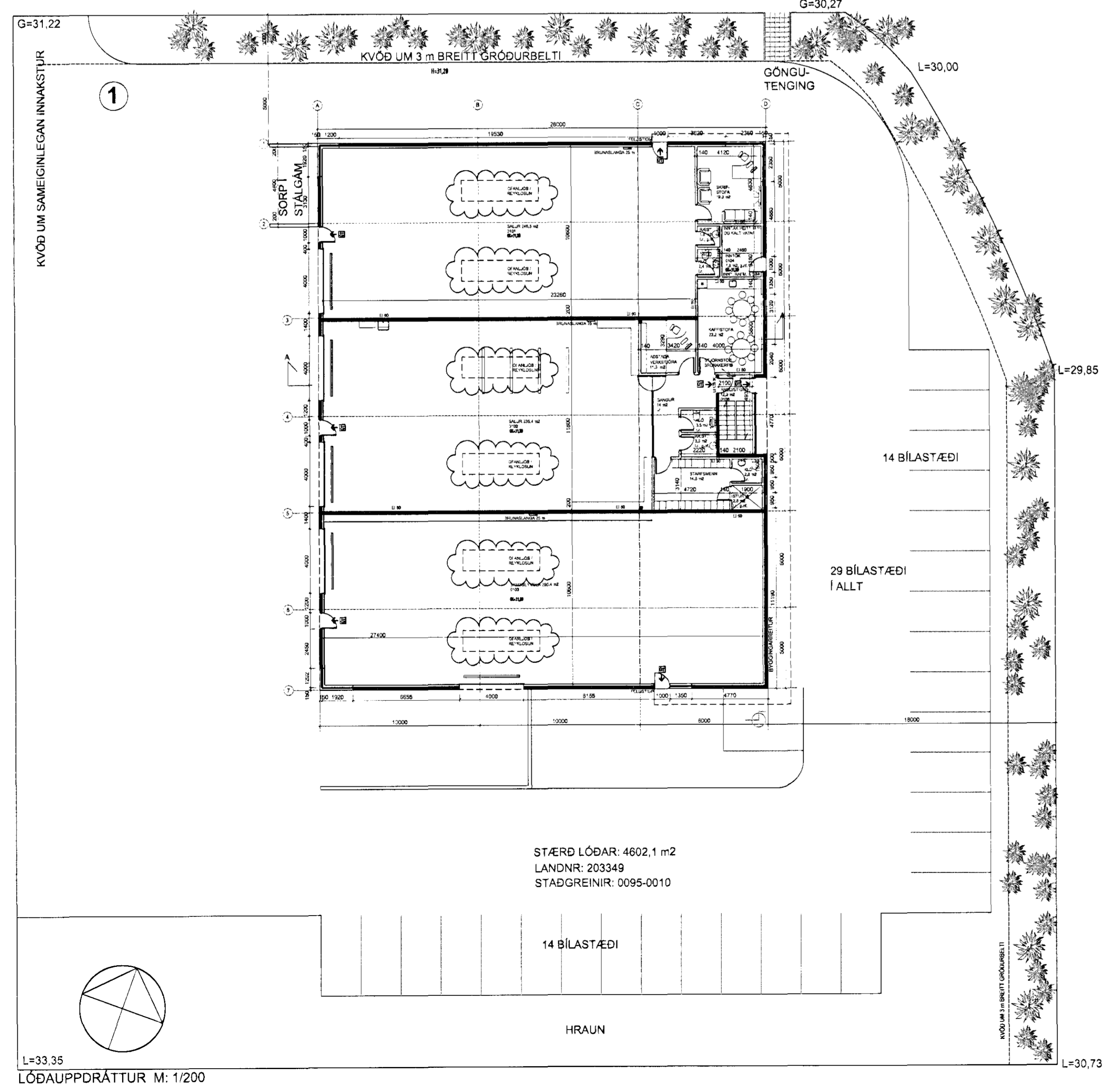

LÖDAUPPRÁTTUR M: 1/200

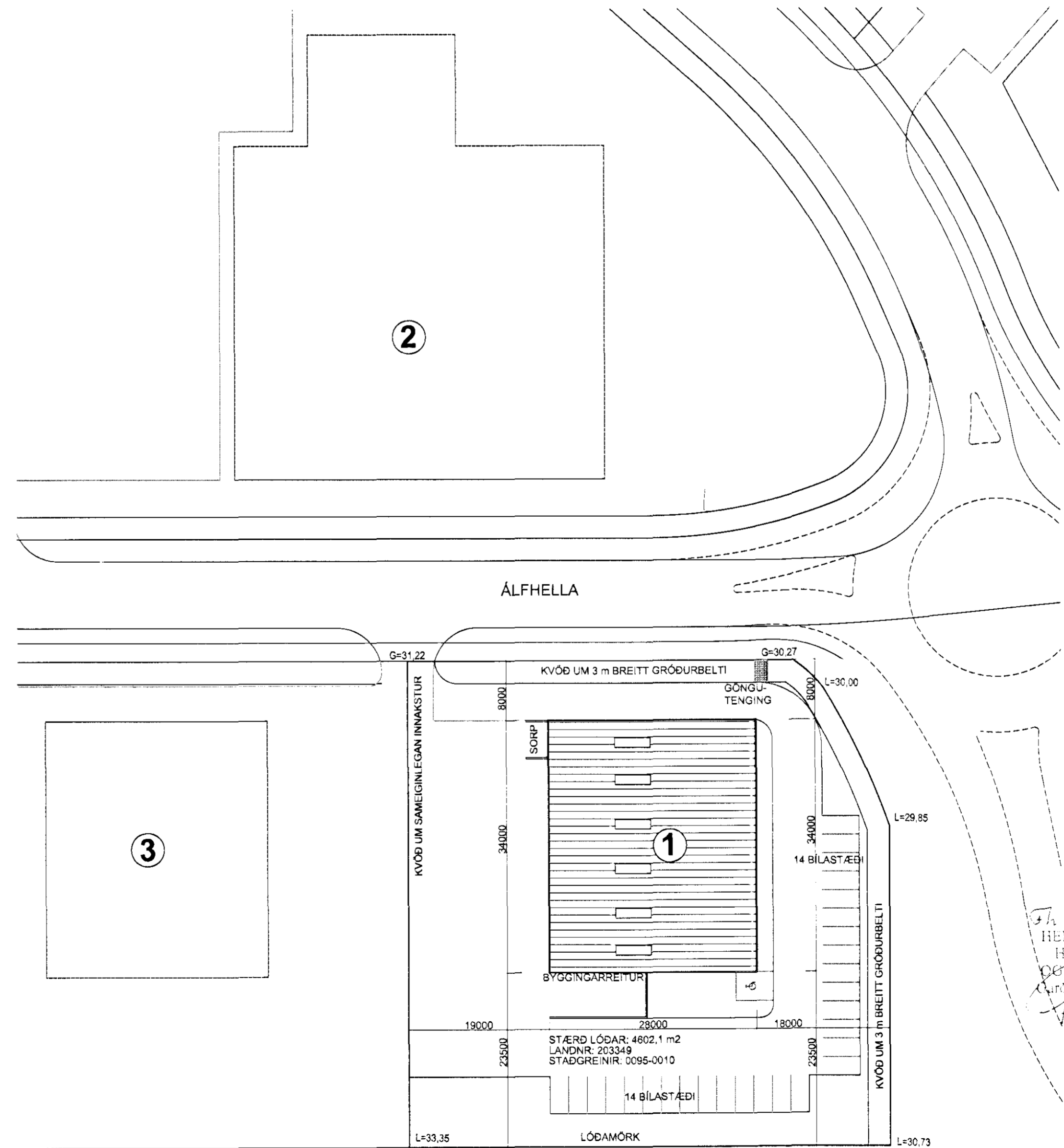

LÖDAMÖRK M: 1/500

Byggingarlýsing Álfhella 1, staðgreinir: 0095-0010, landnúmer: 203349
 05.07.11: Reyndartekningar, ofanljóssum/eyklosun breytt.
 28.07.09: Reyndartekningar, gleraklirum bætti í verkstæðissal.

14.04.08: Sött er um að hækka áður samþykkt húsum 50 sentimetrá í landi. Mesta hæð húsin (mánaishæð) 7,05 m en skv. skipulagi er mesta mánaishæð 8,5 m. Hæð mánaís verður þannig eftir sem áður lægri en hámarksmaðnað sem væri möguleg skv. skipulagi.

Eldn lýsing: Sött er um að byggja nýtt atvinnuhúsnæði við Álfhelli 1. Útveggir húsinu eru byggðir úr steinsteypu einangraðir með 100 mm frauðplasti að innan. Máladrif eða steinadrif að utan í gráum ílátum.

Einangrað er undir plötu og með sökkum með 75 mm frauðplasteinangur. Þak húsinu er bonð uppi með stálþerum. Milli þeirra liggja báðar stálplötur með 200 mm steinufareinangur ofan. Ytra þyrfl úr þakdúki í brunaflokki T. Innveggir eru léttir timbur- eða stálgindarveggir, eftir aðstæðum, klæddir gipsplötum. Í skrifstofuhúta er létt niðurhengt loft.

Lagnir eru utanálggjandi og er húsið er hitað upp með hitaveitu og í því loftæstætti eftir því sem við á. Verð starfsleyfisskyld starfsemi samkvæmt lögum um málavali nr. 93/1995 m.s.b. og/öðla lögum um höllustuætti og mengunarrámi nr. 7/1998 m.s.b. Í húsnæðinu ber rekstraráðila að afta starfsleyfis Heilbrigðisráðgjafar Hálfarfarðar og Kópavogssvæðis. Mengunarrámbaðila að fráveitu verður komið fyrir í samræmi við ákvörðun heilbrigðisráðgjafa.

Gluggar eru í samræmi við ÍST 40 og 41. Gler er tvífalt, hjóðeinaangrað í samræmi við byggingarræglu. K-gler eða sambærilegt. Innanmál útdýra er meira en 90 cm. Innanmál annarra dýra er meira en 80 cm.

Akvægur er ktingum allt húsið sem tryggir aðkomu slökkviliðs. Brunamóstaða einstakra byggingarhluta er tilgreind á grunnmyndum og á snedigum. Klæðningar innan húsinu eru í flokki 1. Þakfni að utan er í flokki T og gólfefni í flokki G. Brunahöf: Húsinu er skipt þversum í 3 brunahöf auk þess sem 2. hæð ásamt stíganáli og inntakarymi eru sér brunahöf. Brunavirki: Brunavirki stíga er A-R 30. Önnur brunavirki eru R 60. Stálburavirki skal brunaverja þannig að þau uppfylli kröfu um R60 brunamóstaða. Brunavirki þaka er varð með ryktloftum. Flöttaelðir skv. teikningu. Hurdir í fötalað skal vera hægt að opna í innan frá án lykils eða verkfæra. ÚT-íjós og neyðarlýsing skv. ÍST EN 1838 og ÍST EN 50172.

Brunavörðunarkerfi: Í alni byggingunni er brunavörðunarkerfi samkvæmt reglu Brunamálastofnunar og ÍST EN 54. Handsökkiþvottur: Brunaslöngur skv. teikningu. Handsökkiþvæki staðsett nálægt slönguþefum í samræmi við slökkvilið. Reyklosun: Þakgluggar með autbrennanlegu plasti til reykkræstingar eru að lágmarki 5,0% af grunnfloti sala eða 12,5 m². Seta skal upp eigið eldværnaeftirlitakerfi fyrir bygginguna og gera þjónustusamning við vörðkernda þjónustuaðila um vörðað og eftirlit á brunavörðunarkerfi, neyðarlýsingu og handsökkiþvottum.

Bílastæðabáka: Húsið er atvinnuhúsnæði 1.211,2 m² sem býður að það þarf 25 bílastæði (11 stæði á hverja 50 m²). Á teikningum eru sýnd 29 stæði, þar af eitt stæði fyrir fataða.

Ekki er gert ráð fyrir að flutningsgámar standi á löðinni.

U-gildi einstakra byggingarhluta er sem hér segir:

	W/m ² K
TT => 18°Chak	0.2
Útveggir	0.4
Gluggar (karmar, vegið meðaltalgler, K-gler)	2.0
Hurdir	3.0
Gólf	0.3
Slökkvilið meðaltal (veggflei, gluggar og hurdir)	0.85
1. hæð rúmmál	5166.1 m ³
Flatarmál (Brúttóflötur)	949.1 m ²
2. hæð rúmmál	1052.2 m ³
Flatarmál (Brúttóflötur)	262.2 m ²
Heildarúmmáli byggingar	6218.3 m ³
Flatarmáli löðar	4142.3 m ²
Flatarmáli byggingar (D-8)	1211.3 m ²
Nýtingarhlutfall (1211.3 / 4142.3)	0.2924

BREYTINGAR

NR.	DAGS	BREYTING	SÞ
01	20.01.08	Löð breytt	
02	20.06.08	Gluggum breytt, rúðum fjölgað	
03	28.07.09	Gleraklirum í sal	
04	05.07.11	Ofanljóssum / reyklösum breytt	

VERK: ALEXANDER ÓLAFSSON EHF
 ÁLFHELLA 1
 TEKNIING: ÚTLIT, LÖDAMYND OG AFSTÖÐUMYND

KVARÐI: 1:200 OG 1:500

DAGS: 31.10.2007
 TEKNAVAÐ AF: GJ
 TEKNIING NR.: 0101

G 4 arkitektar
 Gunnar Guðjónsson, KÍ 590462 2258
 Guðmundur Guðjónsson, KÍ 590462 3076
 Álf A. Guðjónsson, KÍ 590462 5168
 gsm 524 4658 | hafa@g4.is | www.g4.is