

ESKIVELLIR 17 HAFNARFIRÐI.

Sembykt barn
 22 JUN 2011
 Byggingarfræðingur
 F.h. Sigurður Steinarsson

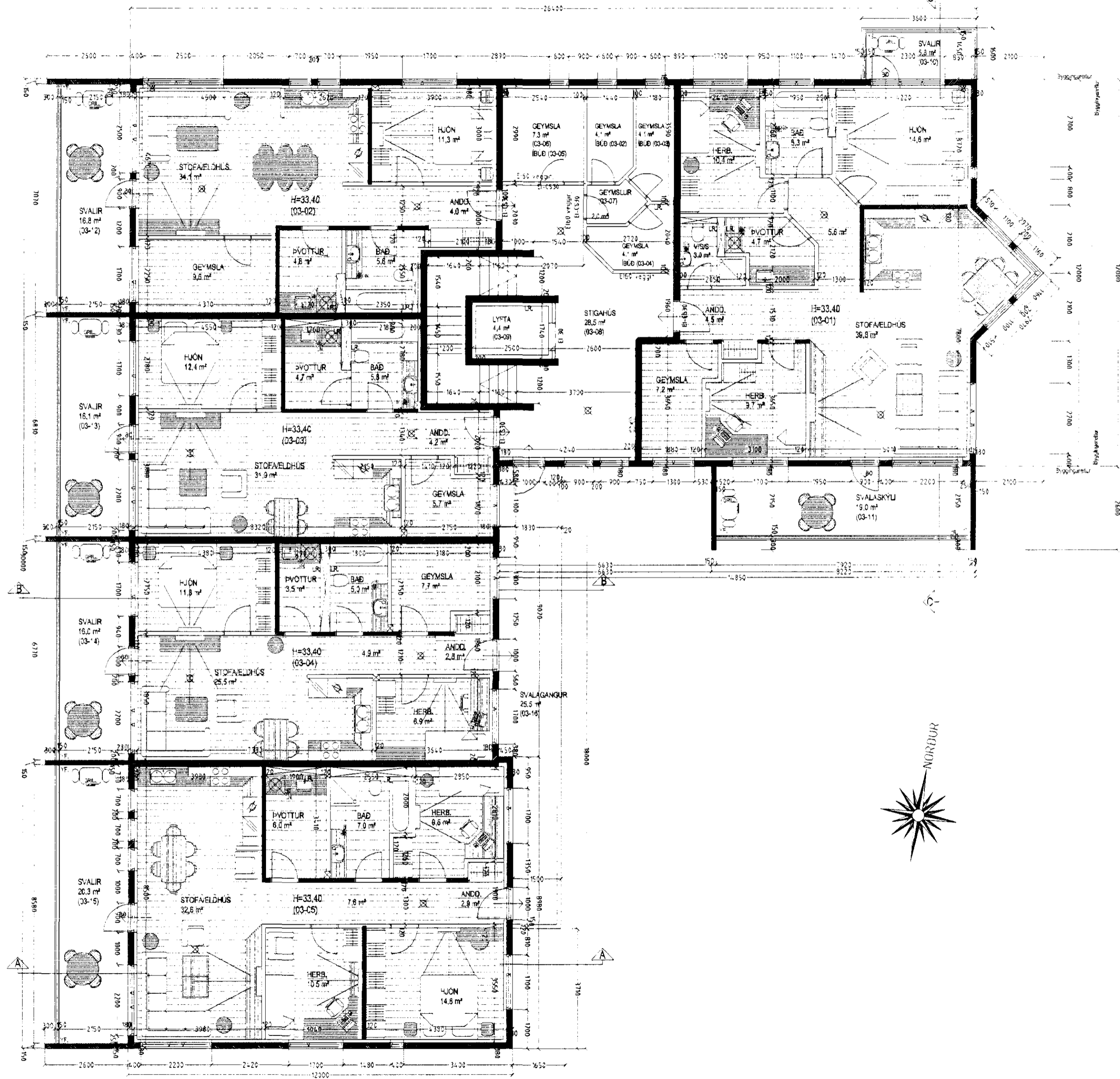

GRUNNMYND 3. HÆÐ MKV. 1:100.

Byggingarlýsing / verklýsing:

Húsið er staðsteypt á hefðbundin hátt.
 1 - 4. hæð er staðsteypt, einangruð og klædd að innanverðu.
 Undirstöður og botnplata eru staðsteyptar á þjappaðri hraunfyllingu og eða á klöpp.
 Gólfplata 1. hæð er staðsteypt 12 sm. vélslípud og eða með gólfíögn, með halla að niðurfötum.
 Gólfplata 2 - 4. hæðar er staðsteypt 20 sm. með gólfíögn 8 sm.
 Útveggjar hæða eru staðsteyptir 180 mm.
 Þak er byggt úr ámbursperrum sem hvíla á steyptri efstu plötu, þak er heilklaft með 25*150 mm. borðvíð, þakpappa og þakstáli.
 Steyptir veggir eru sandspartlaðir og málaðir að innanverðu.
 Veggir (eldhindrandi) milli einstakra brunahófa, aðrir en steyptir eru a.m.k. EI60 eldhindrandi veggir.
 Hlaðnir EI60 veggir, ekki berandi veggir milli einstakra brunahófa, eru uppbyggðir sem hér segir:
 70 mm. hlaðin vikurveggur, múrhúðaður beggja vegna með 15 mm. múrhúð.
 Léttr EI60 veggir, léttr milliveggir á milli einstakra brunahófa eru uppbyggðir sem hér segir:
 35 * 120 mm. blökkgrind og klæddir beggja vegna með 2 * 13 mm. gífsplötum.
 Léttr ekki berandi innveggir í íbúðum eru sem hér segir:
 35 * 70 mm. blökkgrind og klæddir beggja vegna með 2 * 13 mm. gífsplötum.

Húsið verður hitað með miðstöðvarfornum.

LR. tákna loftræsting.
 Herbergi og svæði sem liggja að útvegg eru loftræst um opnanl. glugga.
 lokuð innrymi eru loftræst í gegnum blikk stokka, sjálftrékkjandi eða með véirænni loftræstingu eftir því sem við á.

ESKIVELLIR 17 HAFNARFIRÐI

Sigurður Þorvarðarson byggingafræðingur búi
 Teiknistofan Strandgötu 11 220 Hafnarfirði
 Sími 5651510 Netfang teiknistofan@simnet.is
 STH teiknistofan ehf. kt. 510298-2769 Kt. aðalhönnuðar 14-250-4-89

Skýringar	Aðaluppdráttur
Teikning	Grunnmynd 3. hæð / byggingarlýsing
Mælikvæð	1:100
Dagsetning	febrúar 2007
Undirskrift	<i>21/6 H Sigp</i>
Blað nr.	3 af 11
Breytt	Gerðar reyndarteikningar í júní 2011 hæðarvega hönnuðs og drétt Sorvegyslu og aðkomu að húsi þreytt ásamt ýmsu smáegu.