

FRÁRENNSLIS- HITA- OG VATNSLAGNIR SKÝRINGAR OG FLEIRA

1.1 FRÁRENNSLISLAGNIR.

FRÁRENNSLISLAGNIR UTANHÜSS

Pípustærðir eru í mm, hæðartölur eru í m. Stærðir á pípum er innra þvermal. Brunnar skulu vera úr plasti. Pípur í grunnlögn skulu vera úr plasti PVC, PEH eða öðru efni sem byggingaryfirvöld samþykkja. Pípa frá hreinlætisteki að gólfniðurfalli skal vera 50 mm PP. Samskeyti pípa skal þetta með gúmmihring. Pípur skulu liggja í beinni línu milli stefnureytinga, aldrei skal láta múffu bera uppi rörin. Allar beygjur og greinar á lögn skal gera með þar til gerðum tengistykkijum. Fylla með steinlausum sandi 15 cm undir og kringum allar lagdir.

Til hlíðar og ofan á regnvatnslögn komi drennuli, steinstærð 0,5-2,5 cm og síðan stúðukur.

Þakrennur skulu vera amk. ø80 mm úr t.d. hálfringlaga plastrári. Þakniðurföll skulu vera amk. ø50 mm úr t.d. hringlaga plastrári.

FRÁRENNSLISLAGNIR INNAHÜSS

Pípur innanhúss skulu vera úr plasti PP, PEH eða öðru efni sem byggingaryfirvöld samþykkja. Samsetningar með múffum og þátting með gúmmihringjum.

Efni, frágangur og öll vinna skal vera í samræmi við hólresareglugerð og íslenskan staðal IST 65 um frárennsllagnir. Allt efni í lögnum skal vera vottað af RB.

1.2 NEYSLUVATNSLAGNIR.

NEYSLUVATNSLAGNIR UTANHÜSS

Efni í kalda vatnshéimæð skal vera úr plasti t.d. PEH, efni í heitavatsnshéimæð skal vera úr plasti t.d. PEX. Lagdirnar skulu þola minnst 10 kg/cm² þrýsting. Lagdir skal leggja í frostfriu dýpi ca. 120 cm, en má vera 90 cm ef lögnin er minna en 70 cm frá upphitun húsi eða undir snjóbræðslu. Fylla með sandi 30 cm yfir og umhverfis rörin. Á vatnshéimæð komi stopploki með spindli upp úr jörð í ø100 mm plastrár upp að steypujárnsloki í jarðvegshéð.

NEYSLUVATNSLAGNIR INNAHÜSS

Nota skal hita og þrýstipólín PEX plastrár sem gerð eru úr krossbundnu polyethylin, sem þrædd eru í sveigandlega ídráttarbarka. Rör eru lögð ofan á einangrun undir botnplötu, en á jarnagrind í berandi plötu. Rör fara í millivegg sem er úr gipsi. Nafnmál pípa eru gefin í mm á kerfismynd. Öll tengistykki skulu vera úr teringafrium efnum. Allar tengingar skulu vera í sérstökum tengikistum eða í dós í vegg og skulu allar lagdir vera án samsetninga milli tengistaða. Staðsetning stúta fyrir hreinlætisteki væður að aðlaga að þeim tækjum sem endanlega verða valin.

Neysluvatnskerfi skal þrýstiprófa með köldu vatni og 10 kg/cm² þrýstingi sem skal standa í 24 tíma. Fara skal í einu og öllu eftir fyrirmælum framleiðanda lagna um meðhöndlun og uppsetningu.

1.3 HITALAGNIR.

GÓLFHITALAGNIR:

Nota skal hitapólín PEX 16x2,0 plastrár með súræfnisvarnarlagi sem sérstaklega eru ætlaðar fyrir gólfhitagagnir. Allur frágangur á rörum skal vera í samræmi við fyrirmæli framleiðanda. Gólfhitagagnir skal þrýstiprófa með 6 kg/cm² þrýstingi í 12 klst. án þess að þrýstingur falli. Þar sem lagdir eru lagðar í steypu skal hafa 6 kg/cm² þrýsting á pípum meðan steypt er.

VARMATAP:

Við útreikninga á varmatapi bílskúrs og anddyris er miðað við eftirfarandi lögmarkseiningar:

Gólf:	75 mm plasteinangrun
Veggir:	100 mm plasti eða steinullareinangrun
Þak:	200 mm steinullareinangrun
Gluggar:	Tvöfalt K-gler.

Heildarvarmatap húss: 35.584 W

SNJÓBRÆDSLULAGNIR:

Snjóbræðslupípur skulu vera polypropylen-, polybutylen- eða pex plastpípur, og vera viðurkenndar til notkunar í slík kerfi. Tengistykki skulu vera úr kopar og ælluð sérstaklega fyrir plastpípur.

Innsteyptar snjóbræðslupípur skulu vera án tengistykki. Þar sem pípur koma út úr steypu skal setja hlífðarpípu utan um. Til að halda tilskildri fjarlægð milli pípa á snjóbræðslu svæði skal nota fjarlægðarstær eftir þarfum.

Snjóbræðslukerfið skal þrýstiprófa með 6 kg/cm² vatnsþrýsting og látið standa í 3 klst. án þess að þrýstingur falli.

Efni og vinna skal vera í samræmi við gildandi reglugerðir og staðla. Allt lagnaefni skal vera vottað af Rannsóknarstofnun byggingariðnaðarins.

TENGIMYND HITAVEITU / SNJÓBRÆDSL

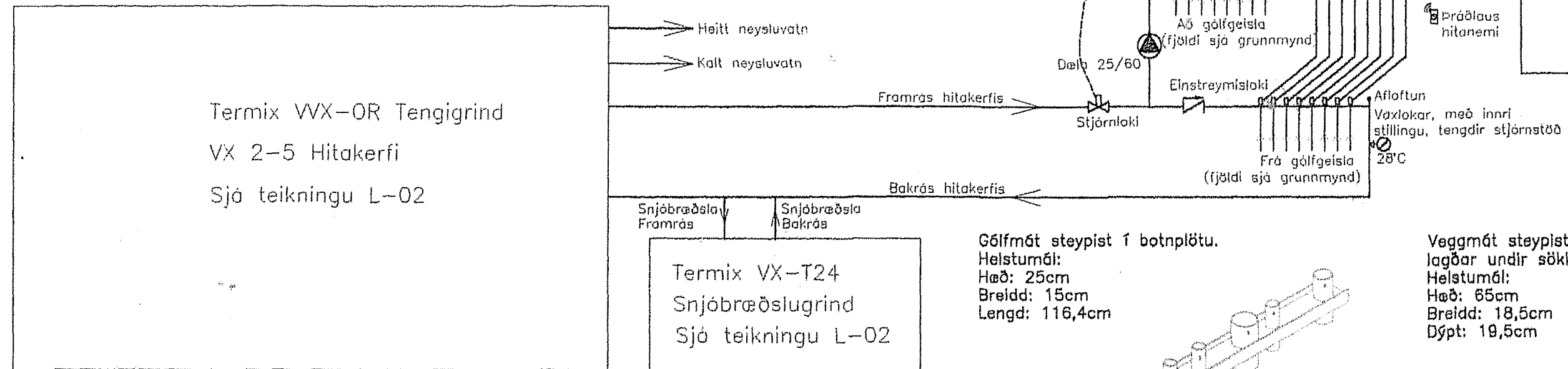

Gólfmát steypist í botnplötu.
 Helstumáli:
 Hæð: 25cm
 Breidd: 15cm
 Lengd: 116,4cm

Veggmat steypist í sökkul eða lagdir
 lagðar undir sökkul
 Helstumáli:
 Hæð: 65cm
 Breidd: 18,5cm
 Dýpt: 19,5cm

Samþykkt þann
 06. Júlí 2014
 Byggingafráttálmenn í Hafnarfirði
 E.H. Hólfur S. Gunnlaugsson



UPPBLÖNDUNARBÚNAÐUR FYRIR NEYSLUVATN

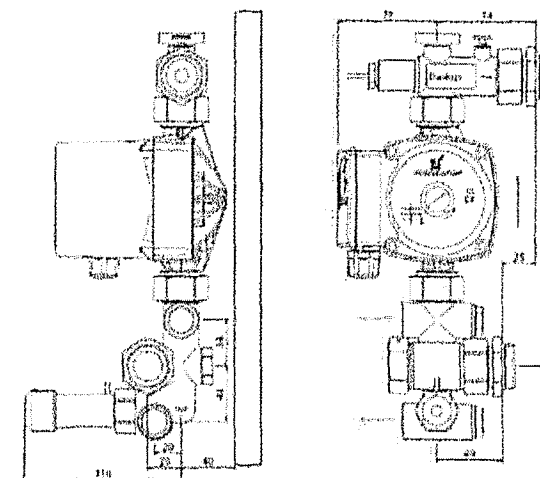

STOPPLOKI VID HÚS

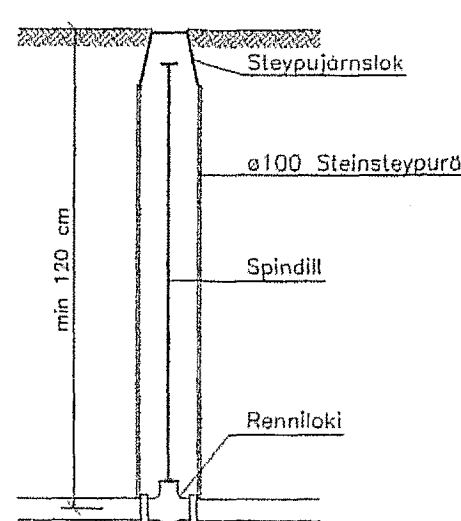

TENGGRIND ÖR

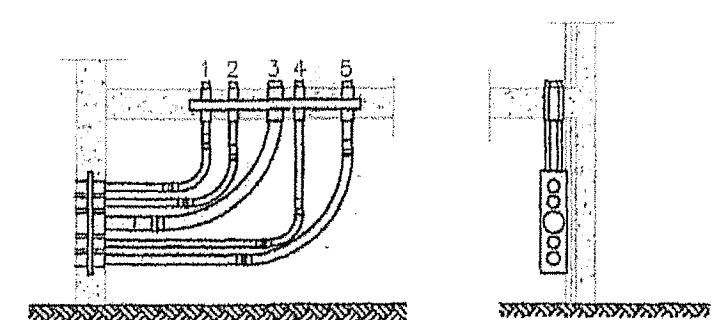

- | | |
|----------------------------|--------|
| 1. FJARSKIPTI | 50 mm |
| 2. RAFMAGN/GAGNAVEITA | 50 mm |
| 3. HEITT VATN: FRAMRENNSLI | 110 mm |
| 4. HEITT VATN: BAKRENNSLI | 50 mm |
| 5. VATNSVEITA | 50 mm |

2. BRUNNAR OG FLEIRA Í FRÁRENNSLISLÖGN.

- BR BRUNNUR
- GN GÓLFNIDURFALL
- NF NIDURFALL
- SG SANDGILDIRA - SANDSKILJA
- SN NIDURFALL FRÁ SVÖLUM
- PN NIDURFALL FRÁ ÞAKI
- NR NIDURFALLSRIST
- FP FALLPIPA
- ÜL ÚTLOFTUN YFIR ÞAK
- RAUF Í SÖKKLI

3. HREINLÆTISTÆKI.

- BI SKOLSKÁL
- BK BADKER
- EV ELDHÚSVASKUR
- HL HANDLAUG
- HP HEITUR POTTUR
- SB STURTBOTN
- SV SKOLVASKUR
- UV UPPÞVOTTAVEL
- VS VATNSALLERNI
- PV ÞVOTTAVEL
- RV RESTVASKUR

4. LOKAR OG STJÓRNÆKI.

- |— SÆTISLOKI - STILLILOKI
- |— RENNILOKI EDA KÜLULOKI
- |— EINSTREYMISLOKI
- |— HEMILL
- |— MAGNMELIR
- |— LOKI MED SPINDLI UPP ÚR JÖRD
- |— ÞRÝSTJAFNARI
- |— SLAUFULOKI
- |— HITA OG ÞRÝSTIMELIR
- |— ÞRÝSTIMINNARI
- |— VÖKVASIA
- |— ÖRYGGISLOKI
- |— LOFTPÚDI
- |— KRANI HEITT NEYSLUVATN
- |— KRANI KALT NEYSLUVATN
- |— TÆMINGARKRANI
- |— KRANI FYRIR SLÖNGUSTÚT
- |— ÞRÁDLAUS HITANEMI

5. TÁKN FYRIR HREINLÆTIS OG HITALAGNIR.

- |— HITI FRAMRAS
- |— HITI BAKRAS
- |— NEYSLUVATN KALT
- |— NEYSLUVATN HEITT

6. TÁKN FYRIR FRÁRENNSLISLAGNIR.

- |— PÍPULÖGN FYRIR SKÖLP
- |— PÍPULÖGN FYRIR PERRILÖGN OG REGNVATN, HÁLFÖKKUD
- |— PÍPULÖGN FYRIR REGNVATN, PÖKKUD
- |— PÍPULÖGN FYRIR PERRILÖGN ÖPÖKKUD
- |— LÖGN MED a mm HREINSLLOKI
- |— a mm FALLPIPA
- |— ST TÁKNAR STEINSTEYPTAR PÍPUR
- |— PL TÁKNAR PLASTPÍPUR PVC, PEH EDA ÖÐRUM VIDURKENNDUM EFNUM.
- |— ÚTLOFTUN YFIR ÞAK

7. LEGA LAGNA.

- |— ÁV Á VEGG
- |— IE Í EINANGRUN
- |— IG Í GOLFAUF
- |— IV Í VEGGRAUF
- |— PN PÍPA FER NIDUR
- |— PU PÍPA FER UPP
- |— UG UNDIR GÖLFI
- |— UL UNDIR LOFTI
- |— UP UNDIR PLÖTU
- |— VG VID GÖLF

[Signature]
 Aritun samræmingarhönnuðar

Nr.	Dags.	Breyting.	Áf.
JÖLHÖNNUN Vorkrædistofa			
Stórhöfða 27, 110 Reykjavík Sími: 5250300 Fax: 5250309 Húlfang: jolhonnun@jolhonnun.is			
Hliðarás 23-25			Nr: 53-00-1
Lagnir - Skýringar			Kvarðar
Reikn. HÓ	Íslan HÓ	Nr. 07-129	Dags. 20.02.08
Samb. <i>[Signature]</i>		Kennitala: 130450-1889	