Samþykkt þann

08 JAN 2009

Byggingafulltrúinn í Hafnarfirði
F.h. Hrólfur S. Gunnlaugsson

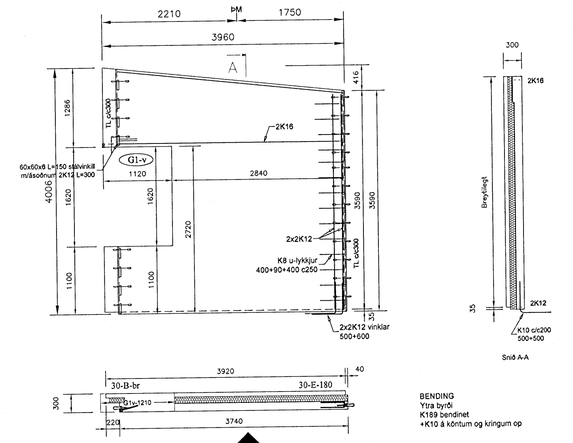

BENDING
Ytra byrði
K189 bendinet
+K10 á köntum og kringum op

Innra byrði:
K189 bendinet + K10 c450 lóðrétt og lárétt
+2K12 á köntum og kringum op
+ Viðbótarbending sýnd á ásýnd og sniði

8082-ú201

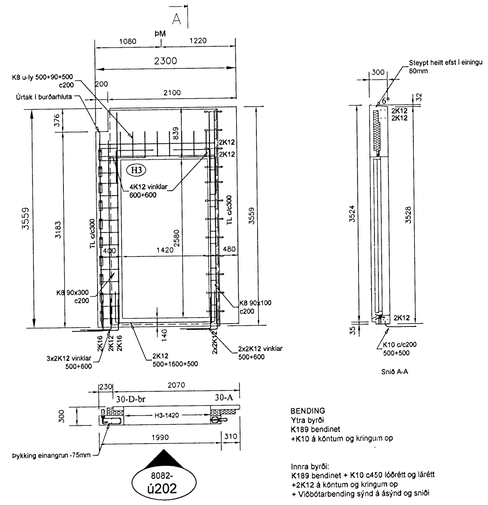

BENDING
Ytra byrði
K189 bendinet
+K10 á köntum og kringum op

Innra byrði:
K189 bendinet + K10 c450 lóðrétt og lárétt
+2K12 á köntum og kringum op
+ Viðbótarbending sýnd á ásýnd og sniði

8082-ú202

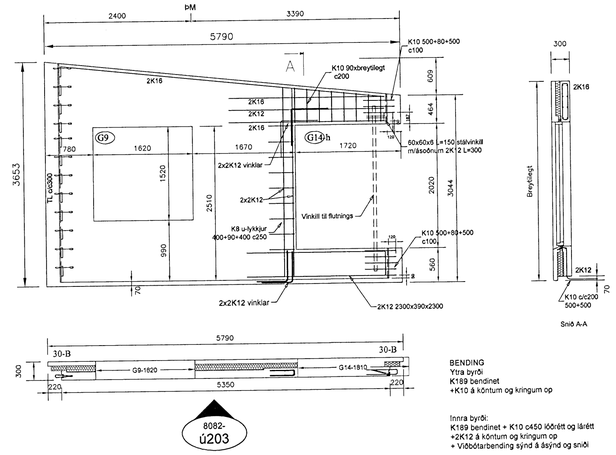

BENDING
Ytra byrði
K189 bendinet
+K10 á köntum og kringum op

Innra byrði:
K189 bendinet + K10 c450 lóðrétt og lárétt
+2K12 á köntum og kringum op
+ Viðbótarbending sýnd á ásýnd og sniði

8082-ú203

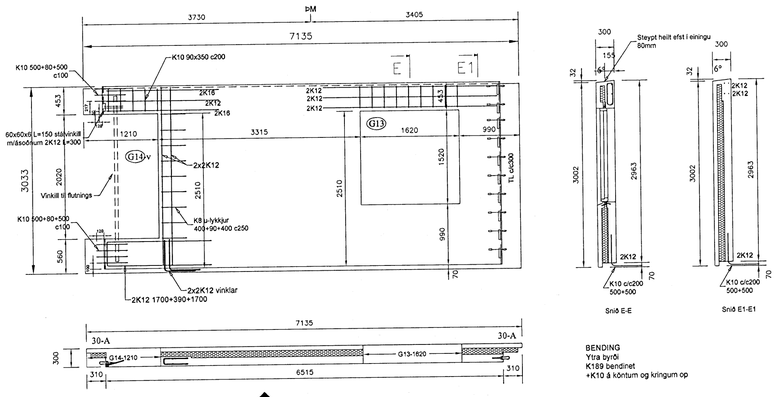

BENDING
Ytra byrði
K189 bendinet
+K10 á köntum og kringum op

Innra byrði:
K189 bendinet + K10 c300 lóðrétt og c450 lárétt
+2K12 á köntum og kringum op
+ Viðbótarbending sýnd á ásýnd og sniði

8082-ú204

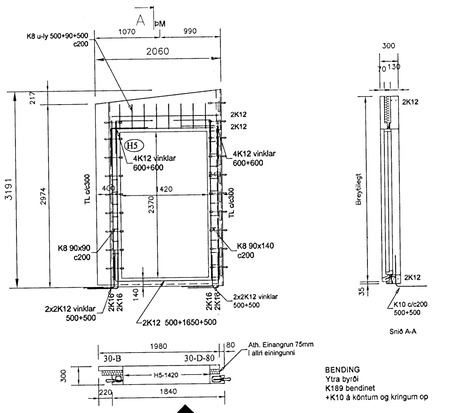

BENDING
Ytra byrði
K189 bendinet
+K10 á köntum og kringum op

Innra byrði:
K189 bendinet + K10 c450 lóðrétt og lárétt
+2K12 á köntum og kringum op
+ Viðbótarbending sýnd á ásýnd og sniði

8082-ú205

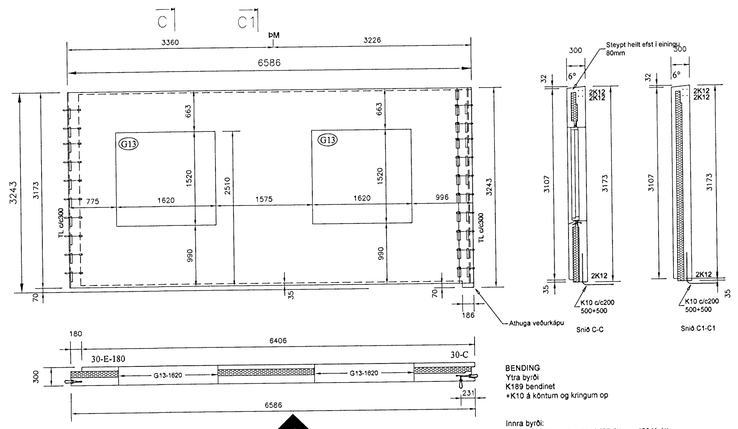

BENDING
Ytra byrði
K189 bendinet
+K10 á köntum og kringum op

Innra byrði:
K189 bendinet + K10 c300 lóðrétt og c450 lárétt
+2K12 á köntum og kringum op
+ Viðbótarbending sýnd á ásýnd og sniði

8082-ú206

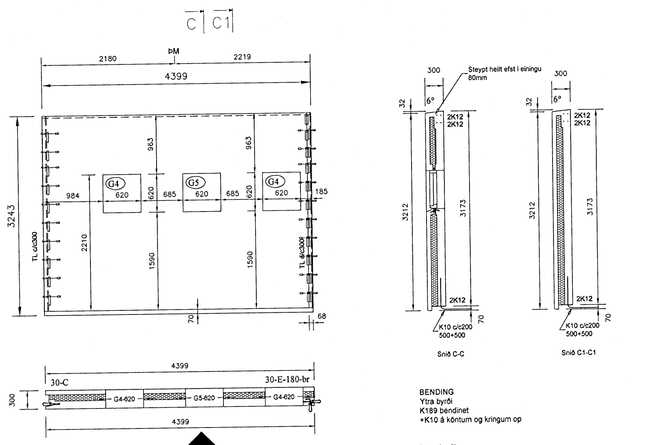

BENDING
Ytra byrði
K189 bendinet
+K10 á köntum og kringum op

Innra byrði:
K189 bendinet + K10 c300 lóðrétt og c450 lárétt
+2K12 á köntum og kringum op
+ Viðbótarbending sýnd á ásýnd og sniði

8082-ú207

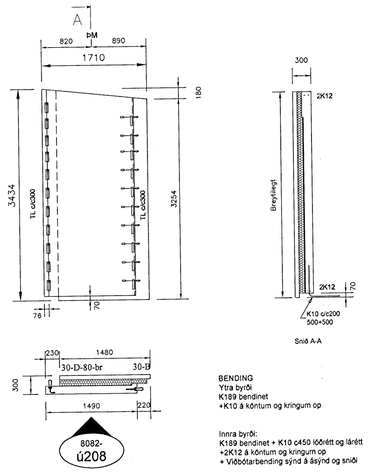

BENDING
Ytra byrði
K189 bendinet
+K10 á köntum og kringum op

Innra byrði:
K189 bendinet + K10 c450 lóðrétt og lárétt
+2K12 á köntum og kringum op
+ Viðbótarbending sýnd á ásýnd og sniði

8082-ú208

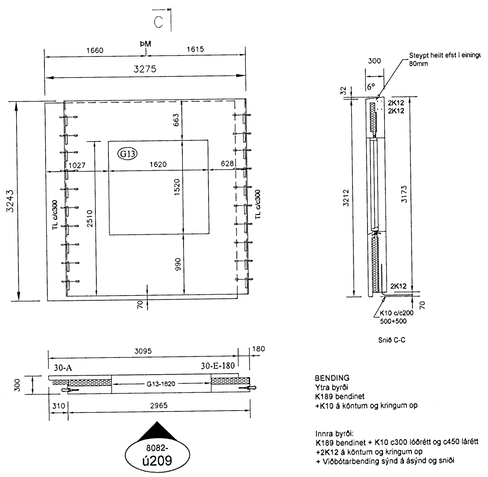

BENDING
Ytra byrði
K189 bendinet
+K10 á köntum og kringum op

Innra byrði:
K189 bendinet + K10 c300 lóðrétt og c450 lárétt
+2K12 á köntum og kringum op
+ Viðbótarbending sýnd á ásýnd og sniði

8082-ú209

ÖLL MÁL ERU Í mm OG HÆÐARKÓTAR ERU Í m

ÚTGÁFA	SKÝRING	DAGS	HANNAÐ
B01	BYGGINGARTEIKNING	30.09.2008	BMH

DAGS UNDIRSKRIFTAR | NAFN OG KT. SAMRÆMINGARHÖNNUÐAR: GUNNHILDUR GUNNARSDÓTTIR KT: 260563-5219

UNDIRSKRIFT SAMRÆMINGARHÖNNUÐAR

smellinn hf.
KT. 701267-0449 ~ HÖFÐASEL 2 ~ 300 AKRANES ~ SÍMI:412-5400 ~ FAX:412-5451

NAFN HÖNNUÐAR
BJARNI MÁR HAUKSSON BYGGINGARTÆKNIFRÆÐINUR NETFANG: BJARNIH@BMVALLA.IS
BERGÞÓR HELGASON BYGGINGARTÆKNIFRÆÐINGUR KT. 270474-4899 NETFANG: BEGGI@BMVALLA.IS

UNDIRSKRIFT OG KT. HÖNNUÐAR

STÆRÐ	MKV.	TEIKNAÐ	DAGS	YFIRFARIÐ
A1	1:50, 1:500	BMH/SM	30.09.2008	BH

VERK: FURUÁS 1-3-5 - HAFNARFJÖRÐUR
Raðhús
Útveggjaeiningar 2 HÆÐ
Ásýnd

TEIKNING NR. **B120**

VNR. V080082