Samþykkt þann
08 JAN 2009
Byggingafulltrúinn í Hafnarfirði
F.h. Hrólfur S. Gunnlaugsson

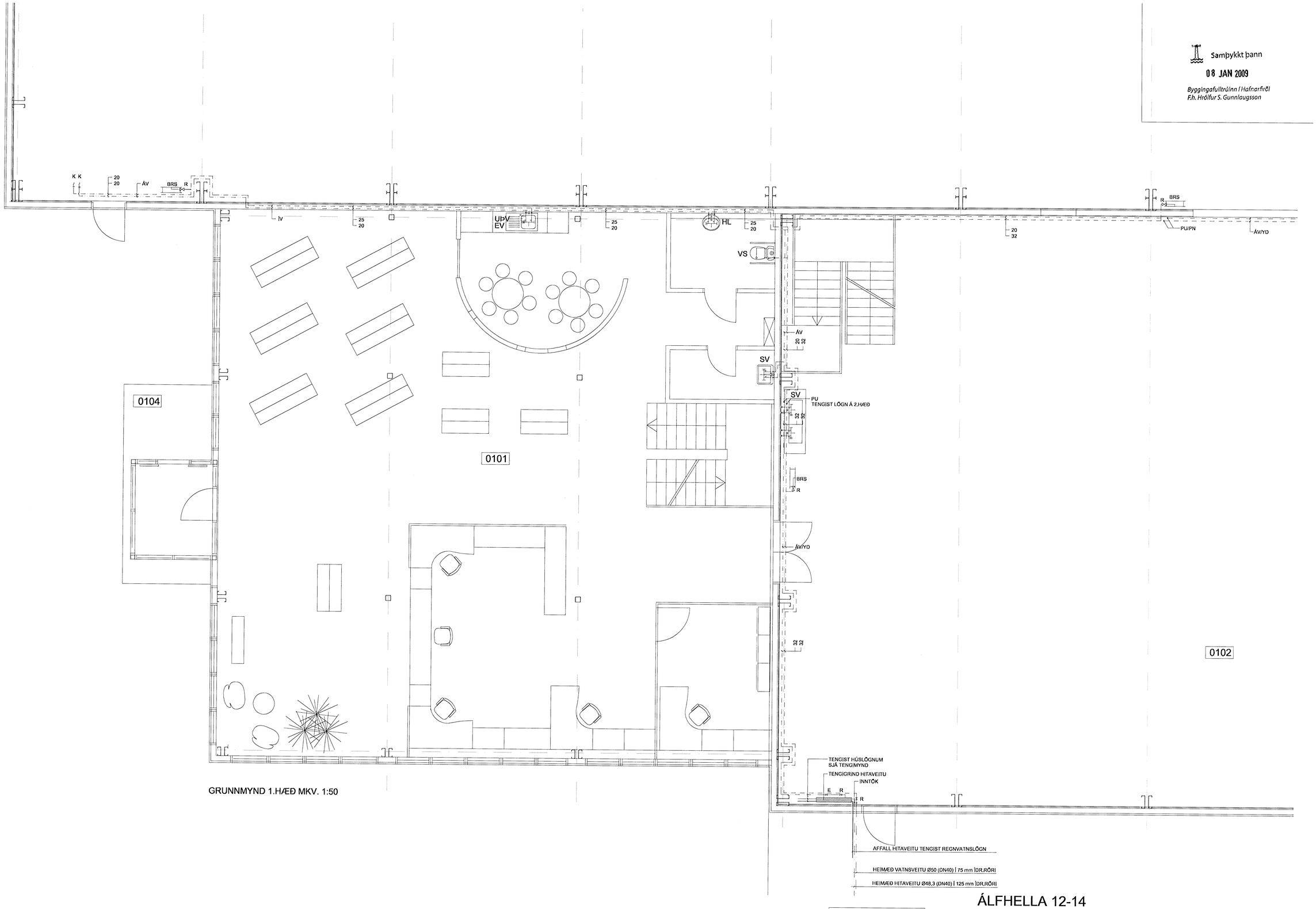

GRUNNMYND 1.HÆÐ MKV. 1:50

SKÝRINGAR:

ÖLL MÁL ERU Í mm.
ALMENNAR SKÝRINGAR - SJÁ TEIKNINGU NR. P0
FRÁRENNSLISLAGNIR - SJÁ TEIKNINGAR NR. P01-P05.
NEYSLUVATNSLAGNIR - SJÁ TEIKNINGAR NR. P06-P09
GÓLFHITA- OG OFNALAGNIR - SJÁ TEIKNINGAR NR. P10-P12.
SNJÓBRÆÐSLULAGNIR - SJÁ TEIKNINGU NR. P10.
HITALAGNIR - SJÁ TEIKNINGAR NR. P13-P14
TENGIGRINDUR OG EINLÍNUMYND - SJÁ TEIKNINGU NR. P06.

RÖR Í NEYSLUVATNSKERFI SKULU VERA RYÐFRÍ STÁLRÖR MEÐ PRESSUÐUM TENGJUM.
RÖR SKULU EINANGRUÐ MEÐ 20mm STEINULLARHÓLKUM MEÐ ÁLKÁPU.
SLEPPA MÁ EINANGRUN Á STUTTUM GREINILÖGNUM AÐ EINSTÖKUM TÆKJUM.
FRÁGANGUR LAGNA SKAL VERA Í SAMRÆMI VIÐ GILDANDI STAÐLA OG REGLUGERÐIR.
ALLT LAGNAEFNI SKAL UPPFYLLA GILDANDI STAÐLA OG REGLUGERÐIR.
LAGNAEFNI NEYSLUVATNS SKAL VOTTAÐ AF VIÐURKENNDUM AÐILUM.
VÍRÐA SKAL LEIÐBEININGAR FRAMLEIÐENDA UM UPPSETNINGU, STILLINGAR OG NOTKUN BÚNAÐAR.
— — TÁKNAR RÖR FYRIR KALT NEYSLUVATN
— · — TÁKNAR RÖR FYRIR HEITT NEYSLUVATN

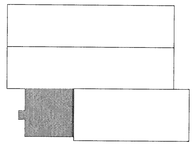

KERFISMYND

ÁLFHELLA 12-14

Anna Margrét Hauksdóttir arkitekt · kt. 120665 - 3169
Anton Örn Brynjarsson verkfræðingur · kt. 270559 - 7199
Fanney Hauksdóttir arkitekt · kt. 170561 - 7249
Haukur Haraldsson tæknifræðingur · kt. 260938 - 2079

Anton Örn

AVH
ARKITEKTÚR · VERKFRÆÐI · HÖNNUN

Neysluvatnslagnir
Grunnmynd 1.hæðar

Dagsetning: 26.05.2008
Mælikvarði: 1:50
Teiknað: GMJ
Yfirfarið: AÖB
Breyting:

P07