

SNÍÐ **CA**  
1:20  
B2 040  
B2 041  
B2 042  
B2 043

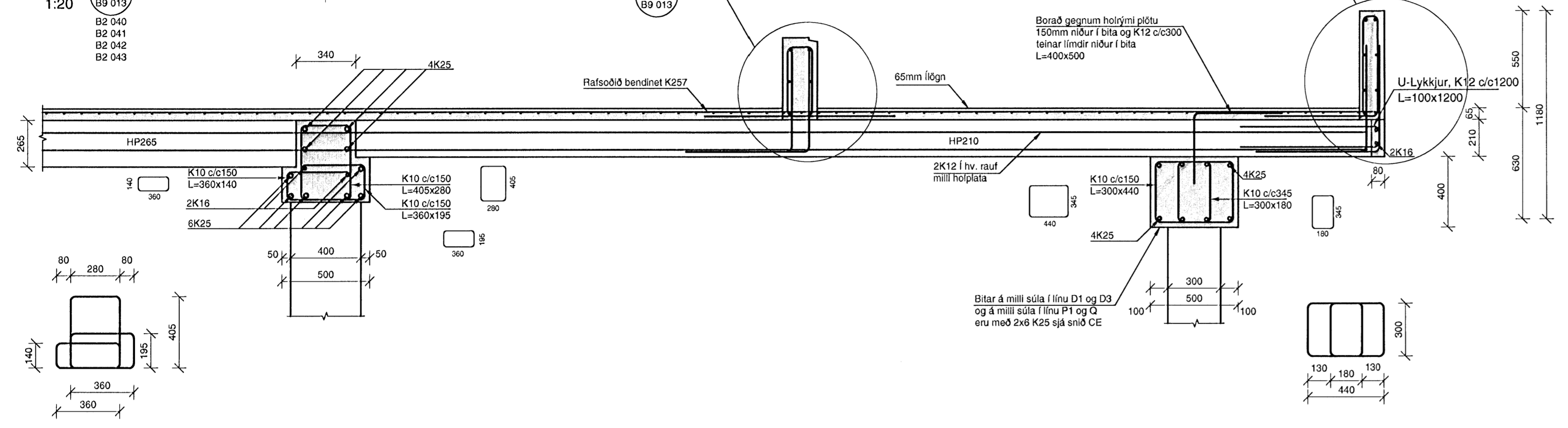

SNÍÐ **CB**  
1:20  
B2 041  
B2 042  
B2 043

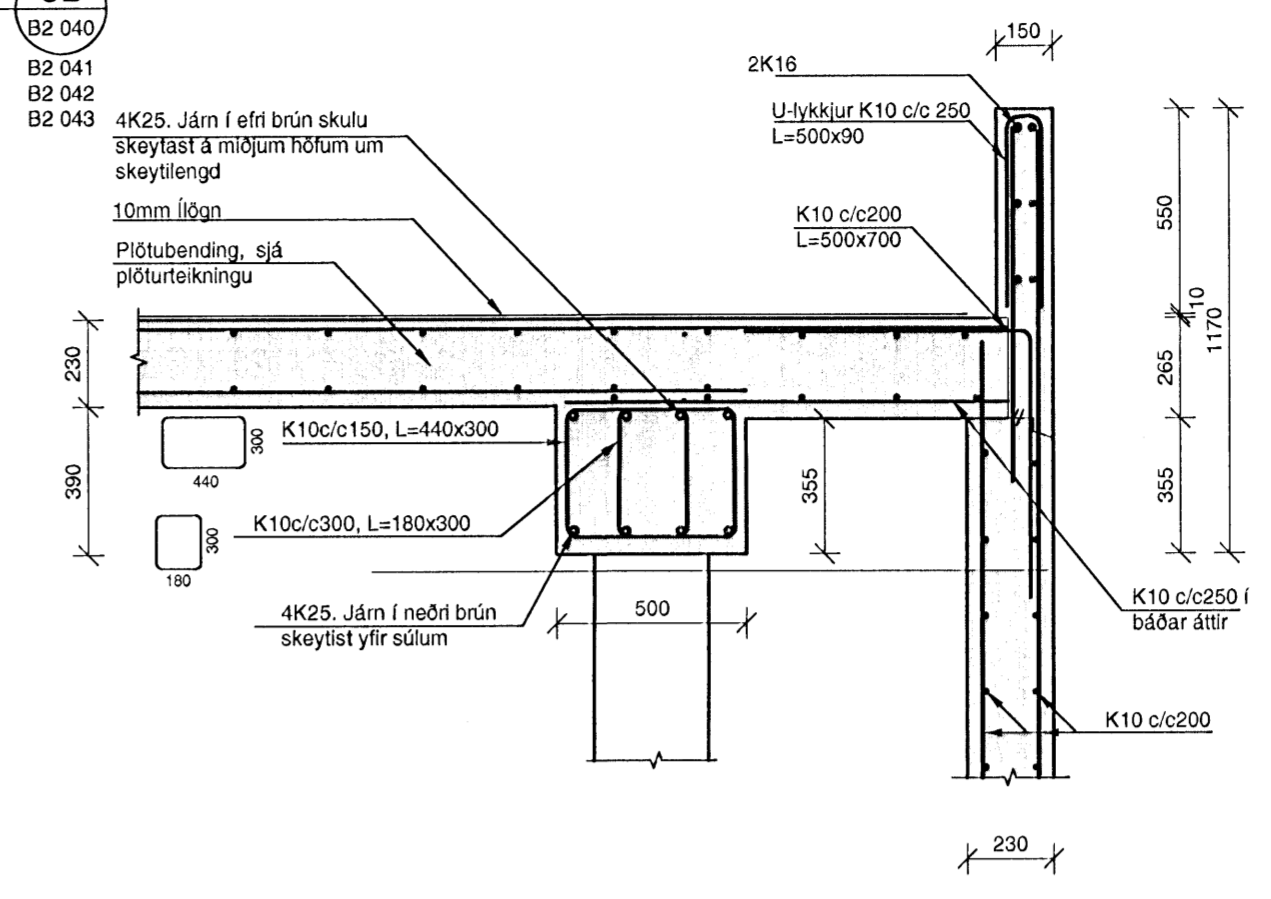

SNÍÐ **CD**  
1:20  
B2 041  
B2 042  
B2 043

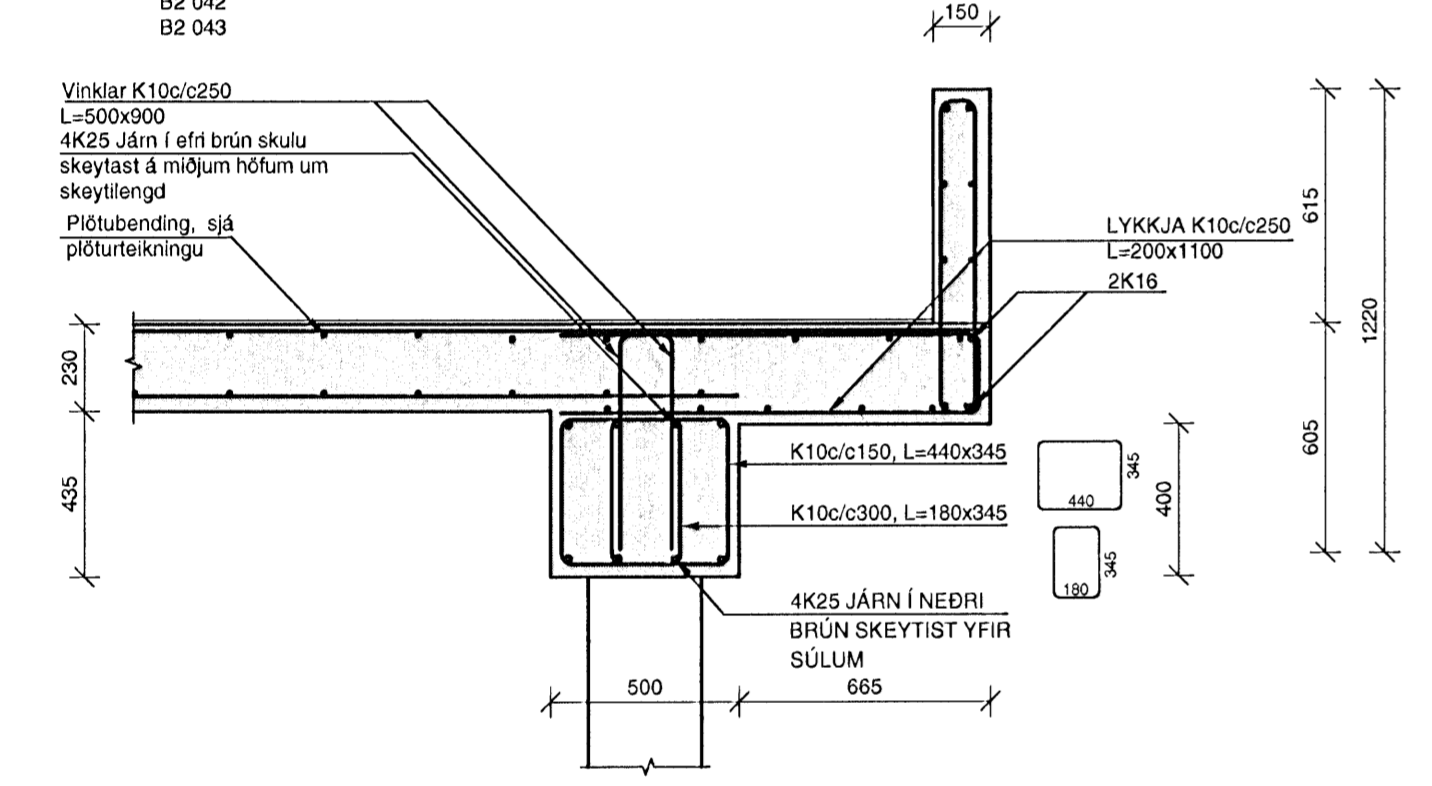

SNÍÐ **CE**  
1:20  
B2 041  
B2 042  
B2 043

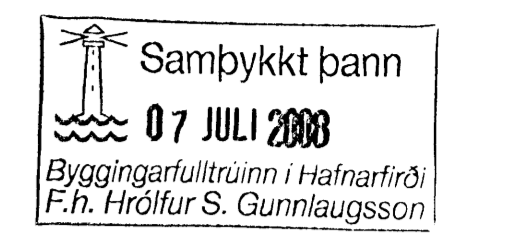
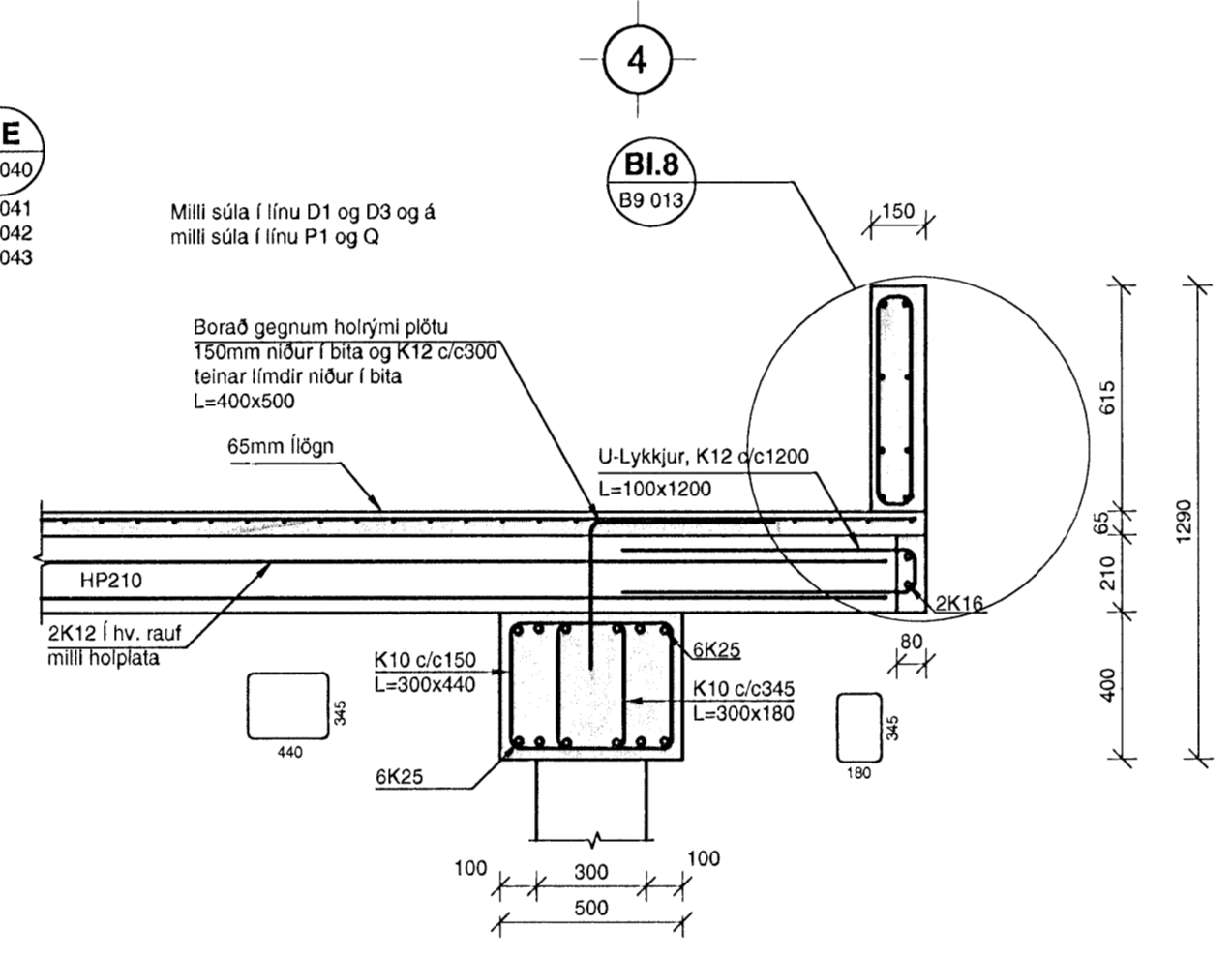

**SKÝRINGAR**

**BENDING:**  
Almennt skal bending útveggja vera tvöföld grind, lóðrétt K10c/c250 og lárétt K10c/c200 nema annað sé tekið fram.

Almennt skal bending innveggja vera tvöföld grind, lóðrétt K10c/c300 og lárétt K10c/c200 nema annað sé tekið fram.

Almennt skal tengibending útveggjar og steyptra plata vera tvöfaldað tengijárnaskúfur með K10 c/c200 og 2 K12 í lykkjum tengijárna.

Tengijárn upp í veggj efri hæðar standa minnst skeytliengd upp úr plötu

HK = Steypukóti

**TILVÍSANIR:**

Almennar skýringar:  
sjá bl.nr.07244-B0 000

Málsetningar á veggjum:  
Teikning arkitekts

Göt í plötum og veggjum:  
sjá gataplön hverra hæðar

**BROTPOLSFLOKKUR STEYPU C25**

sjá einning á bl.nr.07244-B0 000

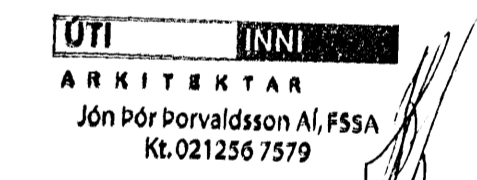

**DALSHRAUN 3**

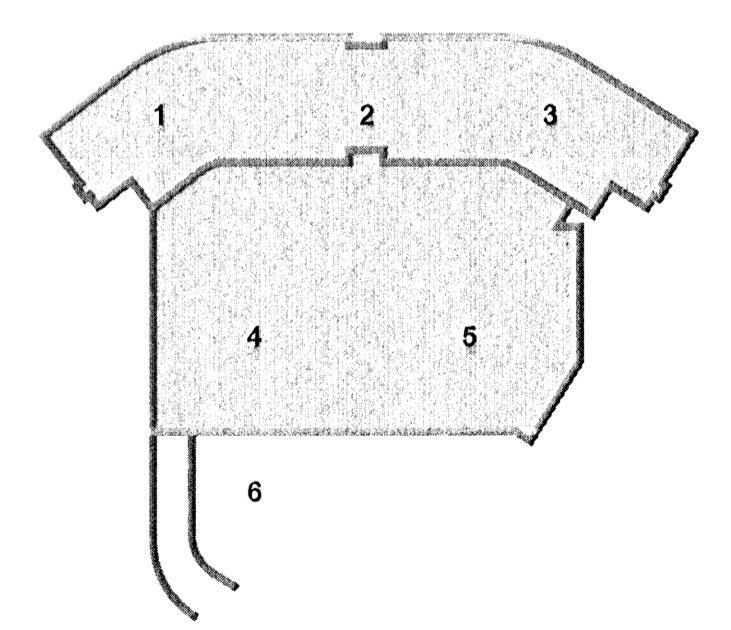
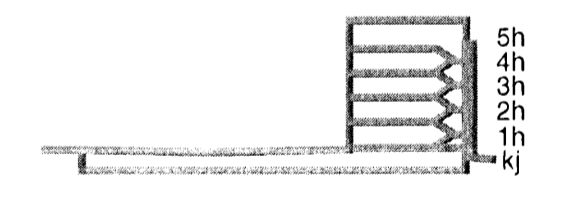

Útg. Dags. Skýring Hanna Vífarsdóttir



**VERKFRÆÐISTOFA**

B/EJAFR/HRAUN 20 • 220 HAFNARFJÖRDUR • KENNIT. 710796-2899  
vsb@vsb.is • Sími 585 8600 • Fax 585 8610 • www.vsb.is

Aritun sérhönnuðar  
Ejörn Guðafsson  
Kl. 180550 4889 • bjorn@vsb.is

Verkhetti  
**DALSHRAUN 3**  
HAFNARFIRÐI

Verkhetti  
Burðarvirki  
Plötur yfir og veggir á 4 hæð  
Sníð og sémyndir

Hannað SJ Teiknað SJ Yfirfarð BG Kvarði 1:50 / 1:20 / A1 Síða

707244107244-Dalshraun 3-Sheet04-BURF-1.mxd.dwg