

HITAVEITUGRIND

VATNSINNTAK

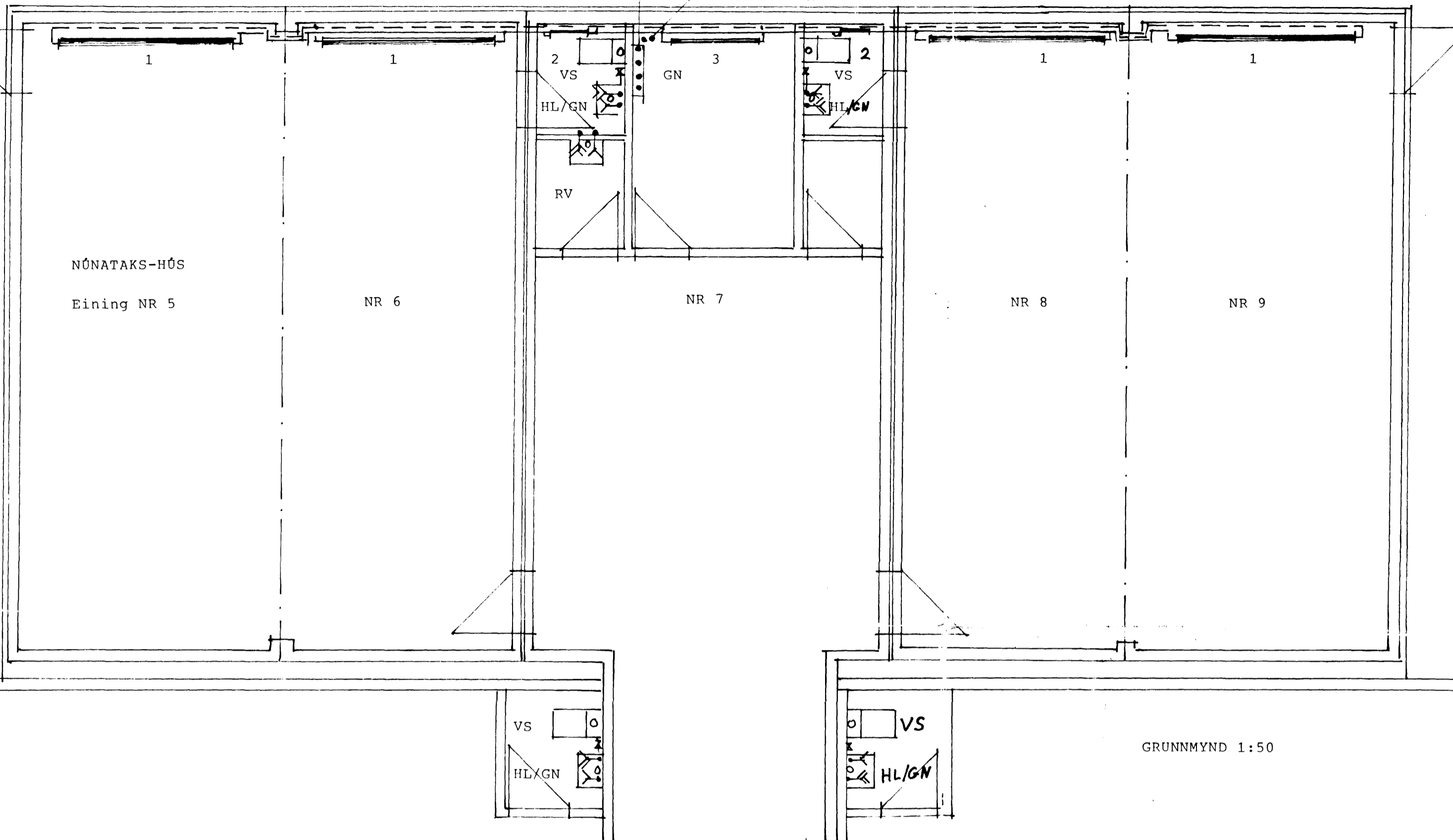

SKÝRINGAR

- Hitalögn framrás
- - - Hitalögn þakrás
- · · Heitt vatn
- · · Kalt vatn

Vatnslagnir innanhúss eru skrúfuð galv. rör óeinangruð.

Hitalagnir innanhúss eru svört skrúfuð rör.

Upphengjur er Hilti festingar. Pípur einangrist ekki.

- Lagnir niður í gegnum gólf tengjast undirlögnum.

- VS Vatnssalerni
- HL/GN Handlaug ásamt gólfniðurfalli
- RV Ræstivaskur

Unionar séu á pípum milli hvernar einingar.

Ómálsettar pípur eru 10 mm.

GRUNNMYND 1:50

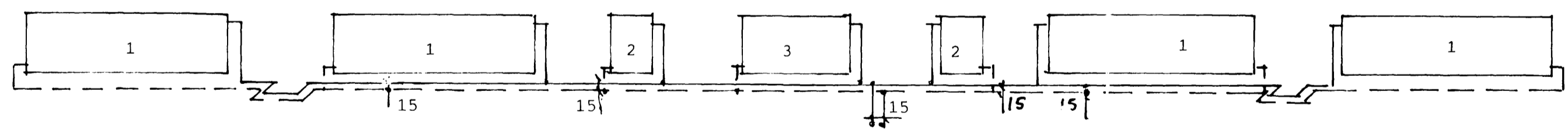

RÖMMYND 1:50

OFNASKRÁ STELRAD-OFNAR t 40°C

NR:	FJÖLDI:	GERÐ:	HÆÐ:	LENGD:	AFKÖST WÖTT:	SAMTALS:
1	4	22	600	2400	4 x 3183	12732
2	2	11	600	480	2 x 338	676
3	1	22	600	960	1 x 1273	1273
						14681W

Danfoss framrásarlokar eru á ofni í skrifstofu og öðrum ofninum í hvorri kennslustofu.
Bakrásarlokar eru á öðrum ofnum.

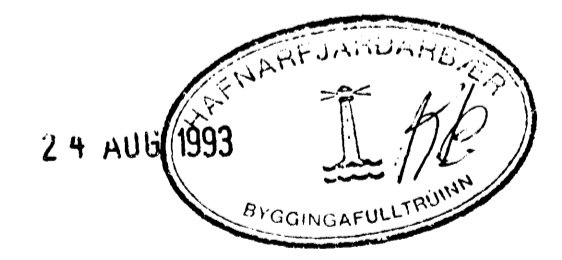

NÚNATAK HF KAPLAHRAUNI 2-4 HAFNARFIRDI	
HVALEYRARSKÓLI	SÍMI 653218
FÆRANLEGAR KENNSLUSTOFUR	NR 93-07.02
VATNS- OG HITALAGNIR, INNI	
Teiknað: HS	
HAFNARFIRDI 23. ágúst 1993	