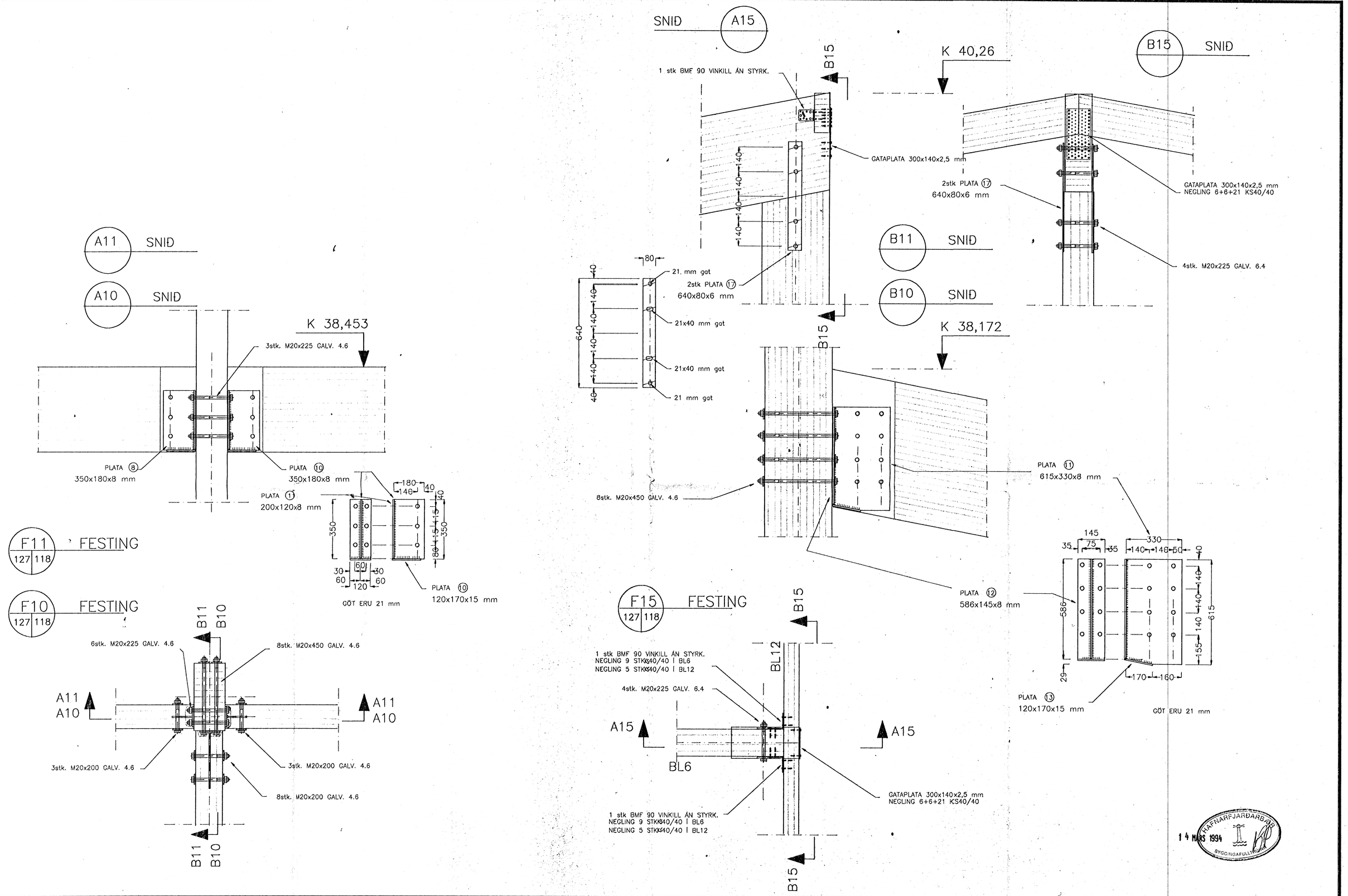

TILVÍSUN:

Teikning nr. 100, alm. skýringar.
Teikning nr. 118, þak, yfirlitsmynd
Teikning nr. 119, þak, sperrur og bitar
Teikning nr. 120, þak, sperrur og bitar
Teikning nr. 121, þak, sperrur og bitar
Teikning nr. 122, þak, sperrur og bitar
Teikning nr. 123, þak, bitar og súlur, festingar
Teikning nr. 124, þak, bitar og súlur, festingar
Teikning nr. 125, þak, bitar og súlur, festingar
Teikning nr. 126, þak, bitar og súlur, festingar
Teikning nr. 127, þak, bitar og súlur, festingar
Teikning nr. 128, þak, bitar og súlur, festingar
Teikning nr. 129, þak, bitar og súlur, límtré
Teikning nr. 130, þak, bitar og súlur, límtré
Teikning nr. 131, þak, gaflar, bitar og súlur

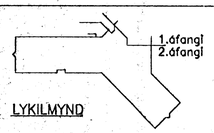

LYKILMYND

I			
H			
G			
F			
E			
D			
C			
B			
A			
	DAGS.	BREYTING	SAMÞ.

HVALEYRARSKÓLI
HAFNARFIRÐI, 2.áfangi.
ALVERKTAKI:
FRIÐJÓN OG VIÐAR H.F.

EINAR EINARSSON TÆKNIFRÆÐINGUR, BREIÐVANGUR 6
kennitala 1510504769, sími 650788

ÞAK, BITAR OG SÚLUR FESTINGAR,

TEIKN.NR. 127
HANNAÐ EE
TEIKNAÐ EE
YFIRF.
MKV. 1:10 DAGS. feb.1994 SAMÞ. Einar Einarsson