

LÍMTRÉBITI BL12, 2 stk.

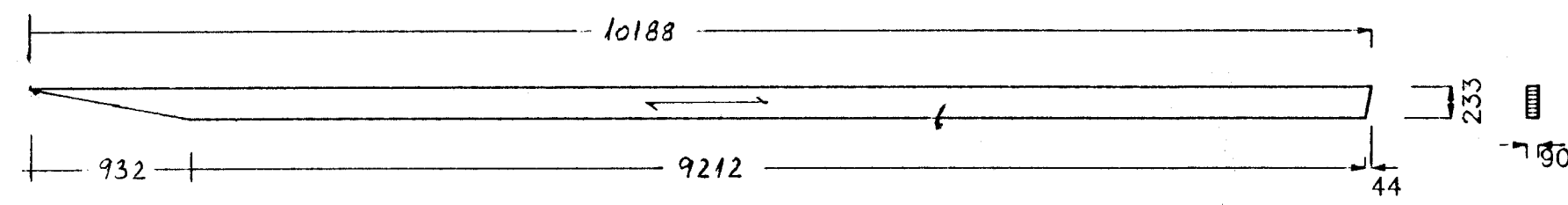

LÍMTRÉBITI BL13, 1 stk.

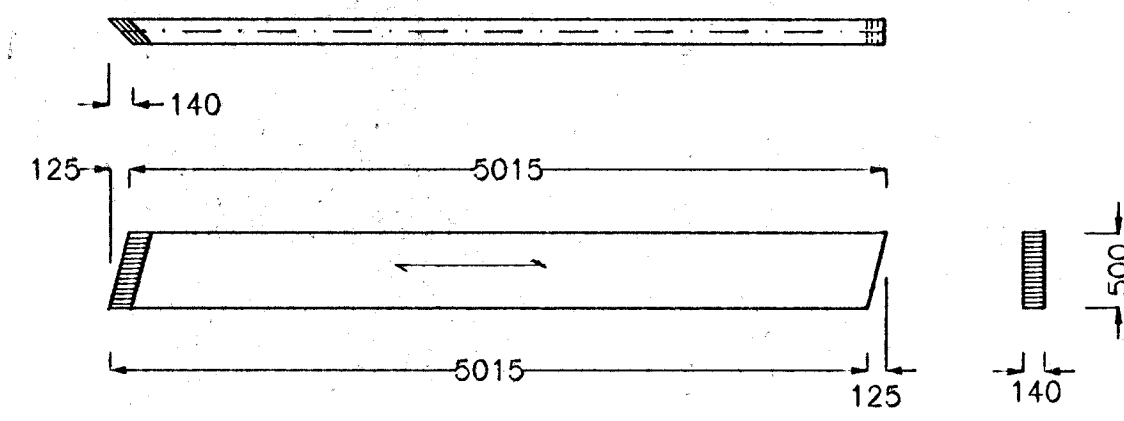

LÍMTRÉBITI BL14, 1 stk.

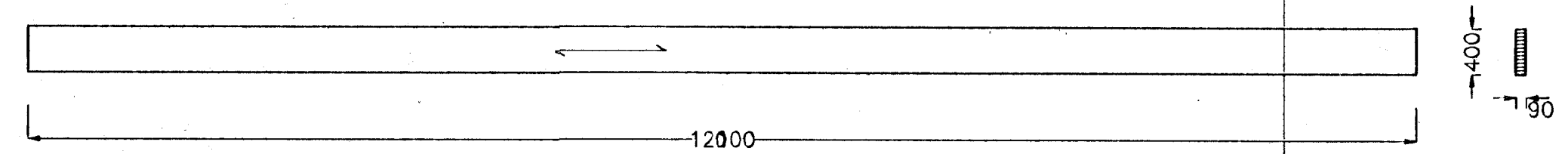

LÍMTRÉSÚLA SL1, 36 stk.

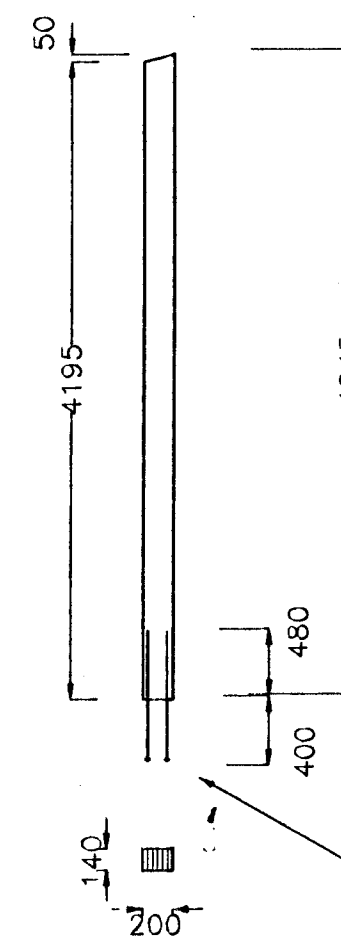

innlimdir boltar 2stk M20x880-4.6

LÍMTRÉSÚLA SL2, 3 stk.

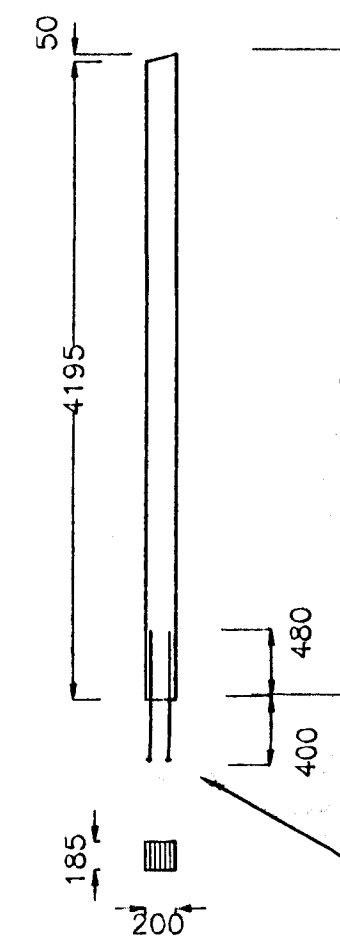

innlimdir boltar 2stk M20x880-4.6

LÍMTRÉSÚLA SL2A, 2 stk.

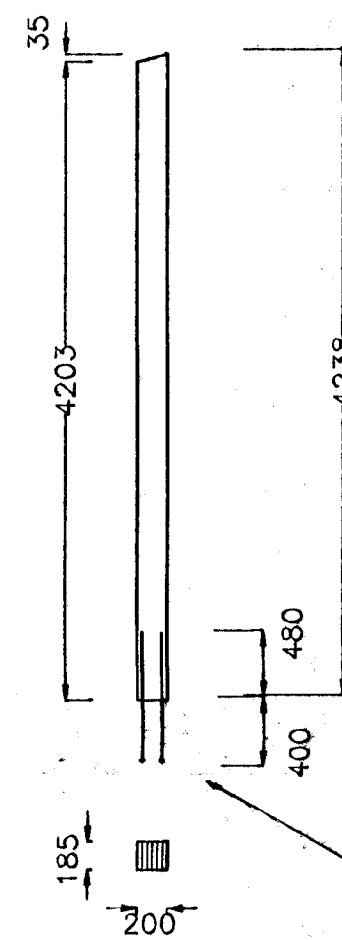

innlimdir boltar 2stk M20x880-4.6

LÍMTRÉSÚLA SL3, 1 stk.

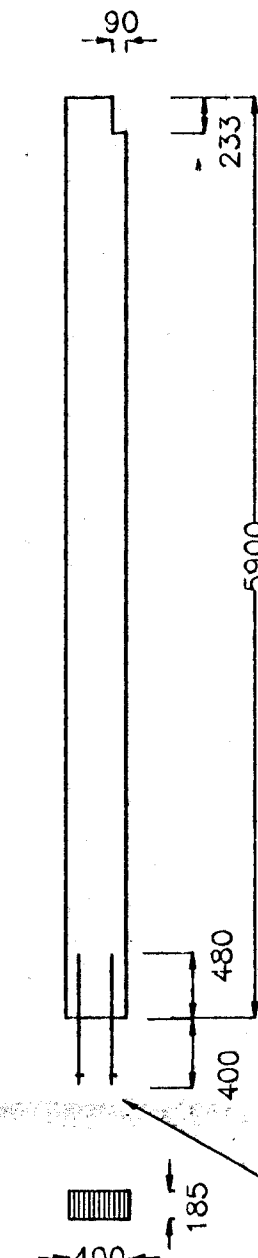

innlimdir boltar 2stk M20x880-4.6

LÍMTRÉSÚLA SL4, 1 stk.

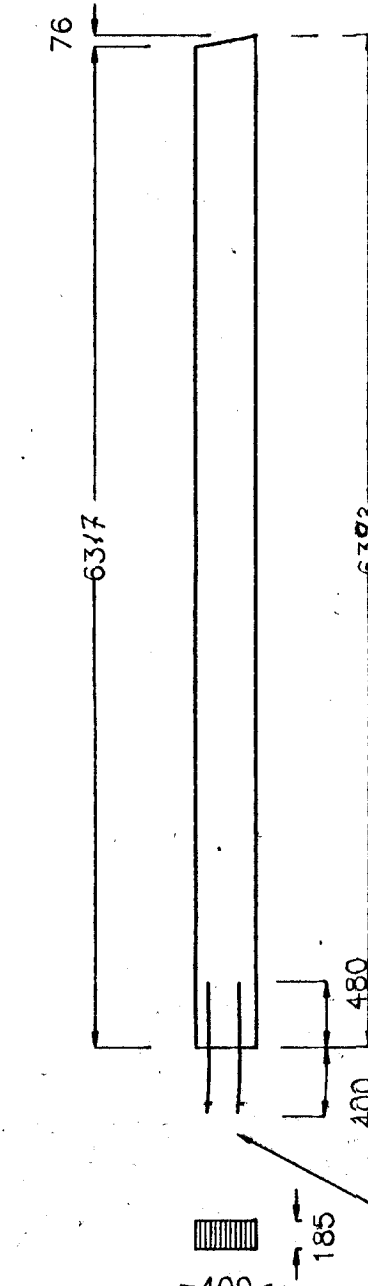

innlimdir boltar 4stk M20x880-4.6

LÍMTRÉSÚLA SL5, 1 stk.

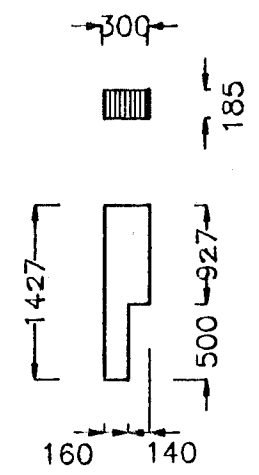

STADSETNING INNLÍMDRA BOLTA Í LÍMTRÉSÚLUM

SL1

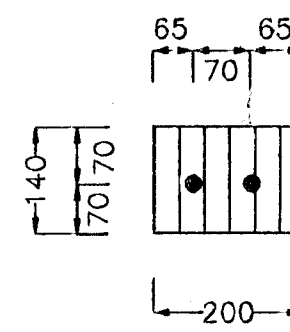

SL2 og SL2A

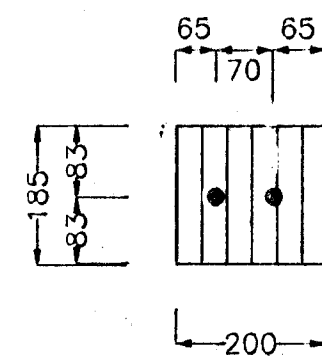

SL3

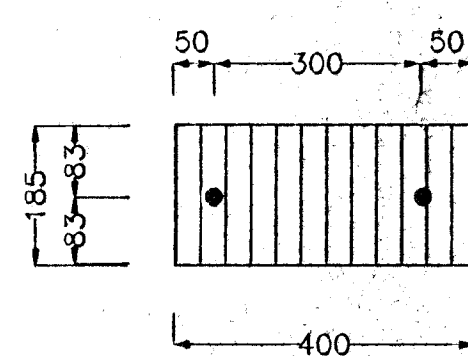

SL4

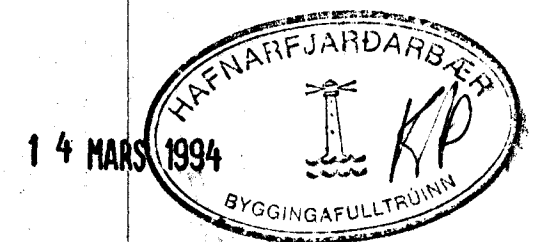
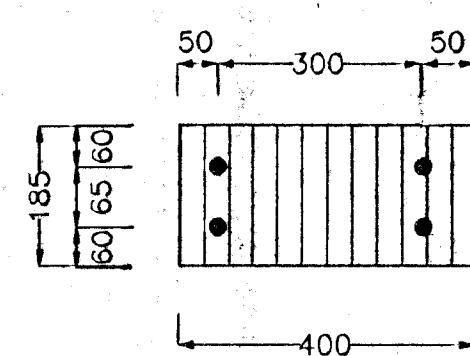

ALLT LÍMTRÉ Í BURDARVIRKI ER L40.
UPPGEFIN MÁL ERU MÁL MÆLD AF TEIKNINGU.
Verktaki skal sannreyna mál á staðnum áður en smíði hefst.

TILVÍSUN:

Teikning nr. 100, alm. skýringar
Teikning nr. 118, þak, yfirflatsmynd
Teikning nr. 119, þak, sperrur og bitar
Teikning nr. 120, þak, sperrur og bitar
Teikning nr. 121, þak, sperrur og bitar
Teikning nr. 122, þak, sperrur og bitar

Teikning nr. 123, þak, bitar og súlur, festingar
Teikning nr. 124, þak, bitar og súlur, festingar
Teikning nr. 125, þak, bitar og súlur, festingar
Teikning nr. 126, þak, bitar og súlur, festingar
Teikning nr. 127, þak, bitar og súlur, festingar
Teikning nr. 128, þak, bitar og súlur, festingar

Teikning nr. 129, þak, bitar og súlur, limtre
Teikning nr. 130, þak, bitar og súlur, limtre
Teikning nr. 131, þak, gaflar, bitar og súlur

LYKILMYND

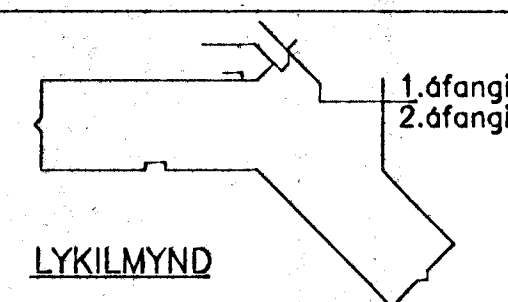

I			
H			
G			
F			
E			
D			
C			
B			
A	28.2.94	BL12, BL14, SL4, SL5	EE
DAGS.	BREYTING		SAMP.

HVALEYRARSKÓLI
HAFNARFIRÐI, 2.áfangi.
ALVERKTAKI:
FRÍDJÓN OG VÍÐAR H.F.

EINAR EINARSSON		TEKNIFRÆÐINGUR, BREIDVANGUR 6		kennitala 1510504769, sími 650788	
ÞAK, BITAR OG SÚLUR		LÍMTRÉ		TEKNI.NR.	130A
				HANNAÐ	EE
				TEIKNAD	EE
				YFIRF.	
MXY. 1:50, 1:10		DAGS. feb.1994		SAMP.	Einar Einarsson