

ÁSKILIÐ, ELDRI
TEIKNING ÓGILD

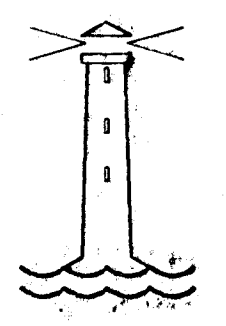

Allt timbur í burðarvirki er styrkleikaflokkað samkvæmt ÍST/DS 413.
K18 merkir styrkleikaflokk DK18 og K30 merkir T30. Allt limtré er L40.

TILVÍSUN:
Teikning nr. 100, alm. skýringar
Teikning nr. 118, þak, yfirlitsmynd
Teikning nr. 119, þak, sperrur og bitar
Teikning nr. 120, þak, sperrur og bitar
Teikning nr. 121, þak, sperrur og bitar
Teikning nr. 122, þak, sperrur og bitar

Teikning nr. 123, þak, bitar og súlur, festingar
Teikning nr. 124, þak, bitar og súlur, festingar
Teikning nr. 125, þak, bitar og súlur, festingar
Teikning nr. 126, þak, bitar og súlur, festingar
Teikning nr. 127, þak, bitar og súlur, festingar
Teikning nr. 128, þak, bitar og súlur, festingar

Teikning nr. 129, þak, bitar og súlur, limtré
Teikning nr. 130, þak, bitar og súlur, limtré
Teikning nr. 131, þak, gáflar, bitar og súlur

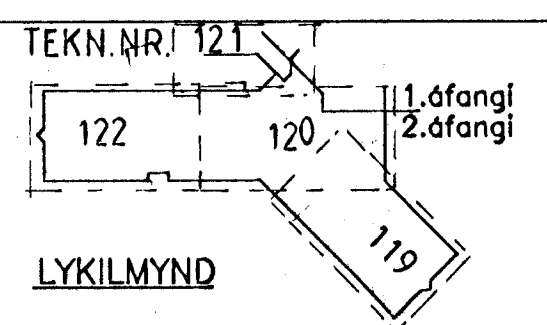

I			
H			
G			
F			
E			
D			
C	15.4.94	F22, F23, K2, K3	EE
B	10.8.94	SKALM.	EE
A	2.2.94	TUEN	EE
DAGS.	BREYTING		SAMP.

HVALEYRARSKÓLI
HAFNARFIRÐI, 2. afangi.
ALVERKTAKI:
FRÍDJÓN OG VÍÐAR H.F.

EINAR EINARSSON TÆKNIFRÆÐINGUR, BREIÐVANGUR 6
kennitala 1510504769, sími 650788
TEIKN.NR. 118 C
ÞAK YFIRLITSMYND
HANNAD EE
TEIKNAD EE
YFIRF.
SAMP. *Einar Einarsson*
MÆV. 1:200 DAGS. feb. 1994