

L=20,00

L=19,30

G=19,45

AKURVELLIR 2 HAFNARFIRÐI.

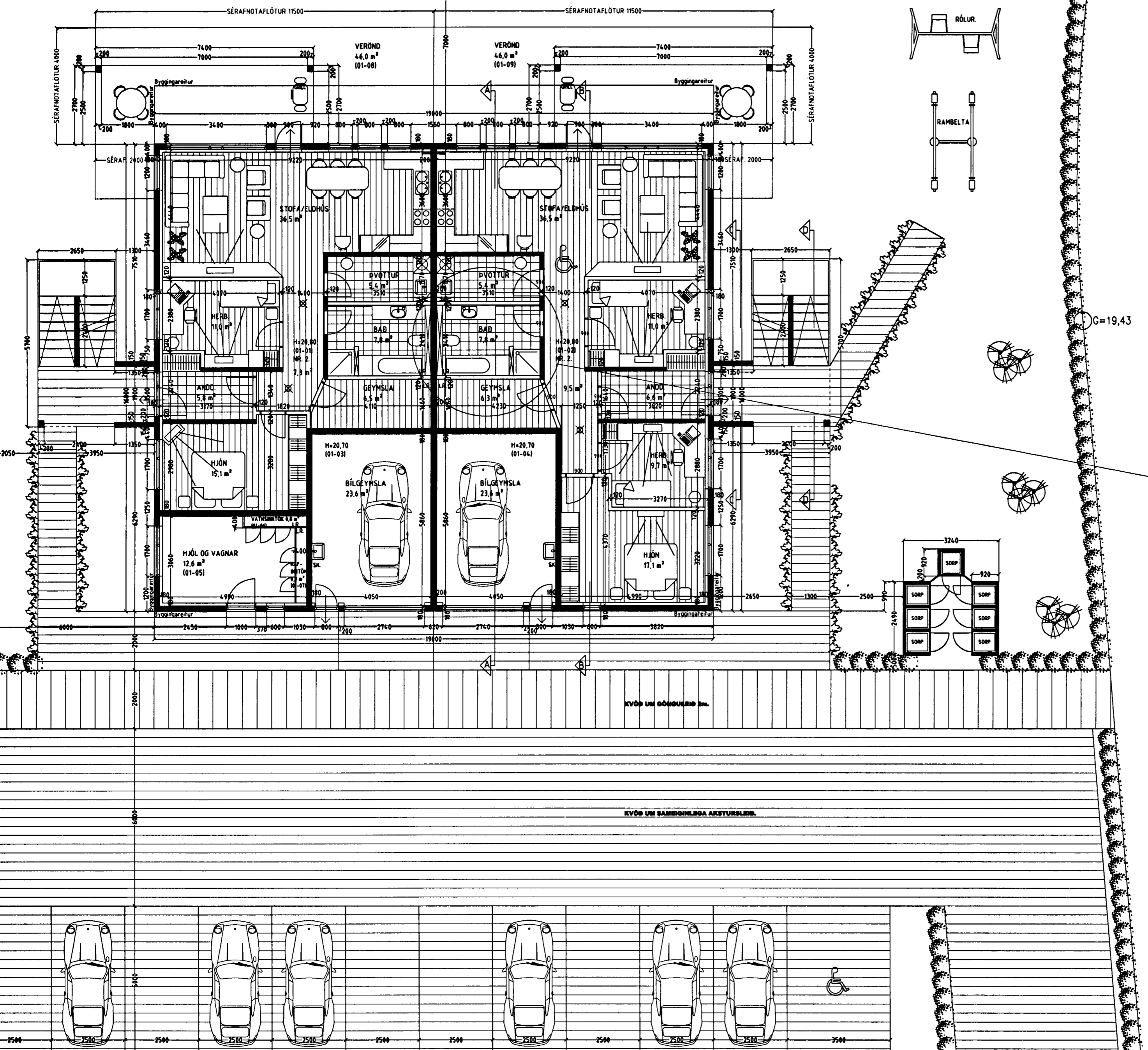

GRUNNMYND 1. HÆÐ MKV. 1:100.

G=20,03

G=19,38

G=18,88

Byggingarfulltrúi
samþykkir erindið.

02 MARS 2005

Bent skal á að samþykkt þessi verður ekki virk, fyrr en eftir þinglýsingu eignaskipta/fúlsingarráttinnar og skráningu hennar hjá fasteignamáli ríkissins.
Byggingarfulltrúinn í Hafnarfirði
F.h. Kristján Þórarinnsson

Frágangur lóðar:

Þegar aðaluppdráttir hafa verið samþykktir skal gerður lóðaruppdráttur "séruppdráttur", uppdrátturinn skal vera í samræmi við 3. kafla í byggingareglugerð (441/1998), og kafla 4.7. Frágangur lóðar, í gildandi skipulagsskilmálum fyrir lóðina. Þess skal sérstaklega gætt að allur búnaður leiksvæða skal vera í samræmi við reglugerð nr. 942/2002, um öryggi leikvallaþækja og efirlit með þeim.

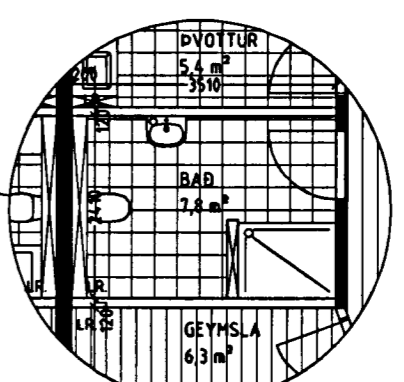

MINRA SKIPULAG Á BAÐHERBERGI EF ÍBÚÐ ER SÉRHÖNNUÐ FYRIR FATLAÐA.

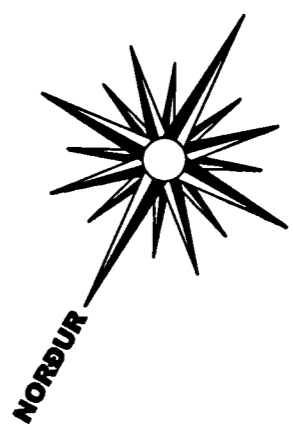

AKURVELLIR 2 HAFNARFIRÐI.

Sigurður Þorvardarson byggingafræðingur bfi.
Teiknistofan Strandgötu 11 220 Hafnarfirði.
Sími: 5651510. Netfang: teiknistofan@simnet.is
STH. teiknistofan ehf. kt. 510298-2769. Kf. aðalhönnuðar: 141250-4189.

Skýringar:	Aðaluppdráttur.
Teikning:	Grunnmynd 1. hæð.
Mælikvarði:	1: 100.
Undirskrift:	4/2005 <i>[Signature]</i>
Blað nr: 1 af 7.	Dagsetning: 1 febrúar 2005.
Breytt:	